التقرير اليومي لأسواق الشرق الأوسط وشمال أفريقيا

18 يونيو 2015

بلد	المؤشر		إغلاق المؤشر	التغيير اليومي (%)	الأداء منذ بداية عام 2015 (%)	الأداء في عام 2014 (%)
دول الشرق الأوسط وشمال إفريقيا						
الكويت	مؤشر السوق السعري	▲	6,266.95	0.1%	(4.1%)	(13.4%)
الكويت	مؤشر السوق الوزني	▼	423.80	(0.2%)	(3.4%)	(3.1%)
الكويت	مؤشر كامكو الوزني	▼	2,697.23	(0.1%)	(2.1%)	(1.9%)
السعودي	مؤشر تداول العام	▼	9,543.25	(0.0%)	14.5%	(2.4%)
دبي	المؤشر العام لسوق دبي المالي	▲	4,087.99	0.2%	8.3%	12.0%
أبوظبي	مؤشر أبوظبي العام	▲	4,580.12	0.8%	1.1%	5.6%
قطر	مؤشر بورصة قطر (20)	▲	11,884.28	0.1%	(3.3%)	18.4%
البحرين	مؤشر البحرين العام	▲	1,367.21	0.2%	(4.2%)	14.2%
عمان	المؤشر العام 30 لسوق مسقط	▼	6,468.52	(0.4%)	2.0%	(7.2%)
مصر	مؤشر EGX 30	▲	8,556.55	0.0%	(4.1%)	31.6%
الأردن	المؤشر العام لبورصة عمان	▼	2,154.16	(0.2%)	(0.5%)	4.8%
لبنان	مؤشر كامكو بيروت الوزني	▼	1,121.96	(0.0%)	2.7%	3.5%
تونس	مؤشر بورصة تونس	▲	5,686.04	0.3%	11.7%	16.2%
سوريا	مؤشر بورصة تونس	▼	9,501.72	(0.4%)	(1.2%)	5.6%
مغربي	مؤشر مازي	▲	1,197.96	0.2%	(5.8%)	1.7%
الأسواق الناشئة						
الصين	مؤشر SSE المركب	▲	4,967.90	1.6%	51.8%	52.9%
روسيا	الروسي RTS INDEX ($)	▼	966.55	(1.2%)	22.2%	(45.2%)
الهند	مؤشر SENSEX	▲	26,832.66	0.6%	(1.5%)	29.9%
البرازيل	مؤشر BOVESPA Stock	▼	53,248.54	(0.8%)	6.5%	(2.9%)
المكسيك	مؤشر البورصة BOLSA	▲	44,792.04	0.2%	3.8%	1.0%
كوريا	مؤشر KOSPI	▲	2,034.86	0.3%	6.6%	(4.8%)
تايوان	مؤشر TAIEX	▼	9,189.83	(0.3%)	(1.0%)	8.1%
الأسواق العالمية						
عالم	مؤشر MSCI العالمي	▼	1,762.11	(0.1%)	3.1%	2.9%
آسيا	لبلدان آسيا والمحيط الهادئ MSCI	▼	146.19	(0.1%)	6.0%	(2.5%)
أوروبا	DJ Stoxx 600	▼	383.74	(0.5%)	12.0%	4.4%
أوروبا	FTSEurofirst 300	▼	1,521.93	(0.5%)	11.2%	4.0%
الأسواق الناشئة	مؤشر الأسواق الناشئة MSCI	▲	969.40	0.4%	1.4%	(4.6%)
أمريكا	S&P 500	▲	2,100.44	0.2%	2.0%	11.4%
أمريكا	DJIA	▲	17,935.74	0.2%	0.6%	7.5%
أمريكا	NASDAQ Composite	▲	5,064.88	0.2%	6.9%	13.4%
بريطانيا	FTSE 100	▼	6,680.55	(0.4%)	1.7%	(2.7%)
ألمانيا	DAX	▼	10,978.01	(0.6%)	12.0%	2.7%
اليابان	NIKKEI 225	▼	20,219.27	(0.2%)	14.7%	7.1%
هونغ كونغ	HANG SENG INDEX	▲	26,753.79	0.7%	13.3%	1.3%
السلع						
نفط	أوبك الخام	▼	60.08	(0.2%)	15.5%	(49.6%)
نفط	برنت	▲	63.87	0.3%	1.1%	(45.6%)
نفط	الكويت	▲	60.40	2.2%	14.7%	(51.7%)
غاز طبيعي	الغاز الطبيعي NYMEX (USD/MMBtu)	▼	2.86	(1.4%)	(5.5%)	(33.8%)
الذهب	الذهب سبوت Oz/$	▼	1,176.40	(0.4%)	(0.0%)	(1.4%)

المصدر: بلومبرغ والبحوث كامكو

في هذا التقرير...

الكويت 2
السعودي 3
دبي 4
أبوظبي 5
قطر 6
البحرين 7
عمان 8
مصر 9
الأردن 10
تونس 11

للمزيد من المعلومات الرجاء الاتصال بإدارة بحوث الاستثمار عبر موقع الشركة على الإنترنت:
http://www.kamconline.com

أو عبر البريد الالكتروني
kamcoird@kamconline.com

أو على 1852626 (965)، فاكس 22492395 (965).
شركة كامكو للاستثمار - ش.م.ك (عامة)

التقرير اليومي لسوق الكويت للأوراق المالية

18 يونيو 2015

القيمة السوقية لقطاعات السوق والعائد منذ بداية الشهر والسنة

	القيمة السوقية مليون د.ك	التغير اليومي	التغير اليومي	التغير منذ بداية الشهر	التغير منذ بداية السنة
سوق الكويت للأوراق المالية	28,974.4	▼	(0.2%)	1.5%	(2.5%)
النفط والغاز	339.8	▲	0.1%	(1.7%)	(13.2%)
مواد أساسية	648.9	=	0.0%	0.2%	(0.0%)
صناعية	2,666.4	▲	0.4%	0.7%	(2.3%)
سلع إستهلاكية	1,548.9	▲	0.4%	32.7%	27.2%
رعاية صحية	176.0	=	0.0%	0.2%	(4.3%)
خدمات إستهلاكية	777.3	▼	(0.1%)	0.8%	(0.0%)
إتصالات	2,962.2	▼	(1.5%)	(2.9%)	(11.5%)
بنوك	14,336.4	▼	(0.3%)	0.8%	(1.7%)
تأمين	360.8	=	0.0%	0.7%	1.1%
عقار	2,364.8	▲	0.4%	0.4%	(1.2%)
خدمات مالية	2,738.5	▼	(0.2%)	(0.5%)	(9.1%)
تكنولوجيا	54.4	=	0.0%	2.3%	(3.4%)

توزيع القيمة السوقية على القطاعات

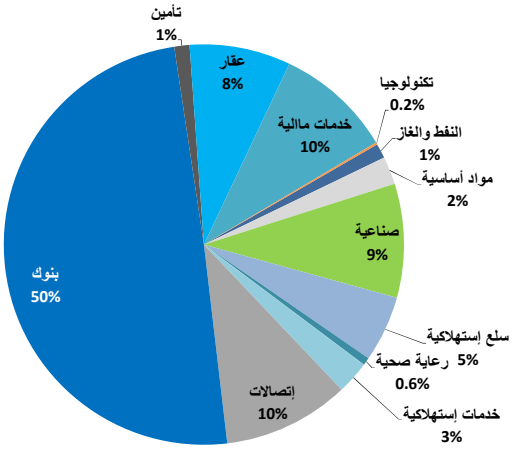

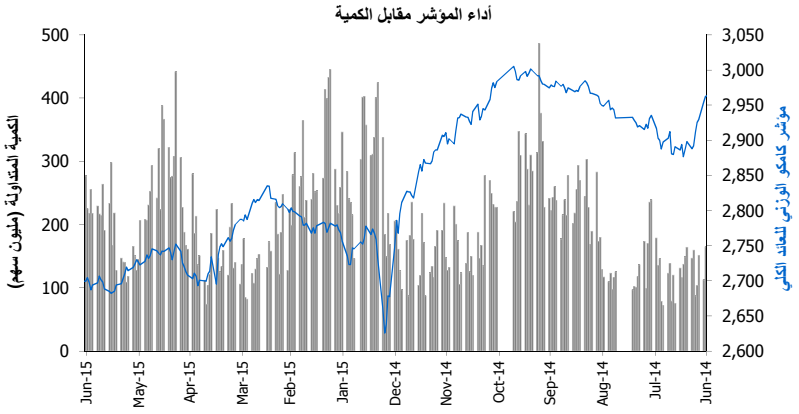

حركة الاسهم	▲	▼	=
	34	38	120

اداء اكبر عشر شركات كويتية مدرجة في السوق

		القيمة السوقية مليون د.ك.	مضاعف السعر للربحية (X)	العائد على حقوق المساهمين
1	بنك الكويت الوطني	4,284	16.36	10.4%
2	بيت التمويل الكويتي	3,097	24.49	7.2%
3	زين	1,837	9.45	12.0%
4	البنك الأهلي المتحد - البحرين	1,362	9.90	13.9%
5	الشركة الكويتية للأغذية	1,150	22.10	14.3%
6	البنك الأهلي المتحد - الكويت	928	20.14	8.9%
7	بنك بوبيان	898	19.10	14.4%
8	بنك برقان	887	31.42	9.5%
9	البنك التجاري الكويتي	881	14.27	9.3%
10	اجيليتي (المخازن العمومية)	861	17.53	8.9%
	الاجمالي	16,185	16.11	10.5%

تم احتساب العائد على حقوق المساهمين على اساس صافي الارباح للسنة المالية 2014 وحقوق المساهمين كما في 31 ديسمبر 2014

بيانات تداول السوق ونسب التذبذب

أداء السوق	الإقفال	التغيير اليومي (نقطة)	التغيير اليومي (%)	التغيير الشهري (%)	التغيير السنوي (%)
مؤشر كامكو الوزني	2,697.23	(3.68)	(0.1%)	0.3%	(2.1%)
مؤشر السوق السعري	6,266.95	8.26	0.1%	(0.4%)	(4.1%)
مؤشر السوق الوزني	423.80	(0.92)	(0.2%)	0.5%	(3.4%)
مؤشر الكويت 15	1,025.14	(4.21)	(0.4%)	0.9%	(3.3%)
القيمة الرأسمالية (مليون د.ك)	28,974	(62.60)	(0.2%)	1.5%	(2.5%)

مؤشرات التداول	القيمة	التغيير اليومي	التغيير اليومي (%)	المعدل اليومي منذ بداية عام 2015	المعدل اليومي منذ بداية عام 2014
الكمية (مليون سهم)	94.8	(3.3)	(3.3%)	211.7	238.4
القيمة (مليون د.ك)	10.47	(2.6)	(19.9%)	19.9	28.5
عدد الصفقات	2,571	(16.0)	(0.6%)	4,763	5,089

تذبذب السوق	الانحراف المعياري للعائد اليومي محتسب على أساس سنوي 2015	2014	2013	نسبة التذبذب منذ يناير 2012	2011
مؤشر كامكو الوزني للعائد الكلي	5.6%	6.7%	6.1%	5.9%	6.9%
مؤشر السوق السعري	7.8%	9.7%	10.7%	10.0%	9.7%
مؤشر السوق الوزني	8.5%	9.9%	9.0%	8.6%	9.9%

الشركات الأكثر صعوداً وإنخفاضاً والأكثر نشاطاً

الشركات الأكثر صعودا (%)	الإقفال (د.ك)	التغيير (د.ك)	التغير (%)
شركة مجموعة الراي الاعلامية	0.138	0.010	7.8%
شركة طفل المستقبل الترفيهية العقارية	0.090	0.005	5.9%
شركة الصفاة للطاقة القابضة	0.020	0.001	5.4%
شركة المجموعة التعليمية القابضة	0.200	0.010	5.3%
شركة تصنيف وتحصيل الأموال	0.050	0.003	5.3%

الشركات الأكثر انخفاضا (%)	الإقفال (د.ك)	التغيير (د.ك)	التغير (%)
شركة المصالح العقارية	0.061	(0.004)	(6.2%)
شركة نور للاستثمار المالي	0.073	(0.003)	(3.9%)
شركة رمال الكويت العقارية	0.054	(0.002)	(3.6%)
شركة مشرف للتجارة والمقاولات	0.058	(0.002)	(3.3%)
شركة دبي الأولى للتطوير العقاري	0.061	(0.002)	(3.2%)

الشركات الأكثر نشاطاً	الإقفال (د.ك)	التغيير (د.ك)	الكمية المتداولة (سهم)
شركة منازل القابضة	0.048	0.001	17,001,653
شركة الدار الوطنية للعقارات	0.031	0.001	16,418,322
زين	0.425	(0.010)	6,139,371
شركة الصفاة للطاقة القابضة	0.020	0.001	4,313,007
بيت التمويل الخليجي	0.060	0.000	3,850,212

المصدر: إدارة بحوث الاستثمار- كامكو

التقرير اليومي لسوق الاسهم السعودي (تداول)

18 يونيو 2015

أداء المؤشر مقابل الكمية

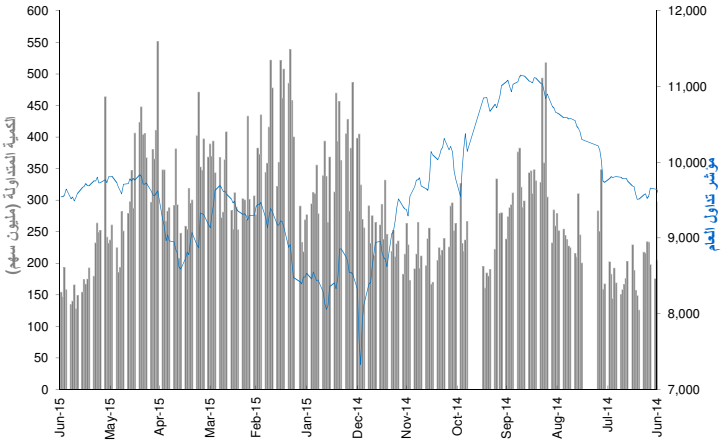

عائد القطاعات ومضاعفات التقييم والعائد الجاري

	القيمة الرأسمالية مليون ر.س	التغيير منذ بداية الشهر	مضاعف السعر للربحية (x)	مضاعف السعر للقيمة الدفترية (X)	العائد الجاري %
مؤشر تداول العام	2,100,087	(1.9%)	18.6	2.1	2.8%
المصارف والخدمات المالية	585,574	(2.8%)	14.1	2.0	1.7%
الصناعات البتروكيماوية	503,760	0.6%	14.6	1.6	4.6%
الاسمنت	91,592	(1.5%)	14.8	2.9	6.0%
التجزئة	99,188	(0.5%)	34.7	6.8	1.5%
الطاقة والمرافق الخدمية	76,289	(10.6%)	20.3	1.3	4.0%
الزراعة والصناعات الغذائية	131,003	0.9%	26.4	4.4	1.9%
الاتصالات وتقنية المعلومات	168,712	(2.3%)	20.4	1.9	4.9%
التأمين	50,879	(4.9%)	59.4	2.5	0.1%
شركات الأستثمار المتعدد	89,814	(1.9%)	78.7	2.3	2.2%
الاستثمار الصناعي	82,779	(3.2%)	27.4	1.8	1.2%
التشييد والبناء	29,171	(1.7%)	44.6	2.6	2.3%
التطوير العقاري	133,313	(3.1%)	47.3	2.5	0.7%
النقل	24,205	(2.8%)	28.4	2.3	1.9%
الاعلام والنشر	3,933	(3.0%)	NM	1.6	0.0%
الفنادق والسياحة	29,875	(2.7%)	20.9	5.4	2.5%

العائد الشهري للقطاعات محتسب على أساس التغيير في القيمة الرأسمالية ، ومن الممكن أن يكون غير متساوي مع التغير في قيمة مؤشرات القطاعات

اداء أكبر عشر شركات مدرجة في السوق

		القيمة الرأسمالية مليون ر.س	مضاعف السعر للربحية (X)	العائد على حقوق المساهمين
1	السعودية للصناعات الأساسية	309,630	13.2	11.0%
2	شركة الاتصالات السعودية	135,040	12.3	18.1%
3	البنك الاهلي التجاري	130,620	15.1	18.4%
4	مصرف الراجحي	110,825	16.2	16.3%
5	شركة المملكة القابضة	81,900	NM	2.7%
6	الشركة السعودية للكهرباء	73,915	20.5	6.1%
7	شركة جبل عمر للتطوير	70,160	NM	NM
8	شركة المراعى	55,194	33.0	14.4%
9	مجموعة سامبا المالية	54,900	11.0	12.9%
10	شركة التعدين العربية السعودية	52,336	38.6	4.1%
	الاجمالي	1,074,521	17.21	11.4%

تم احتساب العائد على حقوق المساهمين على اساس صافي الارباح للسنة المالية 2014 وحقوق المساهمين كما في 31 ديسمبر 2014

بيانات تداول السوق ونسب التذبذب

أداء السوق	الإقفال	التغيير اليومي	التغيير اليومي %	الأداء منذ بداية الشهر %	الأداء منذ بداية السنة %
مؤشر تداول العام	9543.25	(1.26)	(0.01%)	(1.5%)	14.5%
القيمة الرأسمالية (مليون ر.س)	2,100,087	(1,134)	(0.054%)	(1.9%)	15.6%

تذبذب السوق منذ بداية عام:	2014	2013	2012	2011	2010
مؤشر تداول العام	19.9%	16.9%	15.8%	16.8%	16.6%

مؤشرات التداول	القيمة	التغيير اليومي	التغيير اليومي %	المعدل اليومي منذ بداية عام 2015	المعدل اليومي منذ بداية عام 2014
الكمية المتداولة (مليون سهم)	154	7	4.5%	314	301
القيمة المتداولة (مليون ر.س)	4,839	(130)	(2.6%)	8,383	8,827
عدد الصفقات	94,407	1,720	1.9%	153,687	144,190

حركة الاسهم	▲	▼	=
	61	94	13

الشركات الأكثر ارتفاعاً وإنخفاضاً والأكثر نشاطاً خلال جلسة التداول

الشركات الأكثر ارتفاعاً	الإقفال (ر.س)	التغيير (%)	القيمة المتداولة (مليون ر.س)
الشركة السعودية لخدمات السيارات	32.99	5.3%	239,765
شركة ملاذ للتأمين وإعادة التأمين التعاوني	34.50	4.7%	239,982
شركة ينبع الوطنية للبتروكيماويات	56.52	3.4%	36,669
شركة الدريس للخدمات البترولية و النقليات	69.33	3.1%	51,114
شركة الإحساء للتنمية	16.83	3.1%	36,232

الشركات الأكثر انخفاضا	الإقفال (ر.س)	التغيير (%)	القيمة المتداولة (مليون ر.س)
الشركة المتحدة للتأمين التعاونى	16.20	(5.5%)	113,215
المجموعة المتحدة للتأمين التعاوني	30.13	(5.4%)	151,661
شركة المتوسط والخليج للتأمين وإعادة التأمين	47.19	(5.0%)	37,398
شركة العالمية للتأمين التعاوني	54.02	(3.3%)	26,197
شركة الدرع العربي للتأمين التعاوني	39.26	(2.3%)	7,763

الشركات الأكثر نشاطاً من حيث الكمية المتداولة	الإقفال (ر.س)	التغيير (%)	الكمية المتداولة (ألف سهم)
مصرف الإنماء	23.86	(0.3%)	22,376
شركة دار الأركان للتطوير العقاري	9.16	1.4%	16,313
الشركة السعودية لخدمات السيارات	32.99	5.3%	7,255
شركة ملاذ للتأمين وإعادة التأمين التعاوني	34.50	4.7%	6,982
الشركة المتحدة للتأمين التعاونى	16.20	(5.5%)	6,925

المصدر: إدارة بحوث الاستثمار - كامكو

الشركات الأكثر ارتفاعاً وإنخفاضاً والأكثر نشاطاً منذ بداية عام 2015

الشركات الأكثر ارتفاعاً منذ بداية عام 2015	الإقفال (ر.س)	القيمة المتداولة (مليون ر.س)	الكمية المتداولة (ألف سهم)	التغيير (%)
الشركة السعودية للنقل والاستثمار	75.36	9,250	181,273	123.3%
الشركة السعودية للعدد والادوات	134.87	4,372	33,056	92.5%
شركة الراجحي للتأمين التعاوني	34.56	4,063	122,987	91.1%
شركة التعاونية للتأمين	92.69	6,508	83,639	85.5%
شركة البابطين للطاقة و الاتصالات	50.18	2,700	65,643	85.4%

الشركات الأكثر انخفاضا منذ بداية عام 2015	الإقفال (ر.س)	القيمة المتداولة (مليون ر.س)	الكمية المتداولة (ألف سهم)	التغيير (%)
الشركة العربية السعودية للتأمين التعاوني	14.51	10,860	573,138	(33.6%)
شركة سوليدرتي السعودية للتكافل	14.70	6,617	335,409	(27.3%)
الشركة العربية السعودية للتأمين التعاوني	25.27	3,211	79,779	(27.2%)
شركة إتحاد إتصالات	33.80	34,180	865,694	(23.5%)
شركة الجزيرة تكافل تعاوني	53.72	5,571	96,585	(17.3%)

الشركات الأكثر نشاطاً من حيث الكمية المتداولة	الإقفال (ر.س)	القيمة المتداولة (مليون ر.س)	الكمية المتداولة (ألف سهم)	التغيير (%)
شركة دار الأركان للتطوير العقاري	9.16	55,518	5,890,802	13.5%
مصرف الإنماء	23.86	89,016	3,903,099	17.5%
كيان السعودية	11.57	22,786	1,838,812	5.9%
شركة الاتصالات المتنقلة السعودية	11.25	15,302	1,699,521	(5.7%)
شركة التعدين العربية السعودية	44.79	44,274	1,112,386	47.2%

العائد منذ بداية العام هو عائد كلي محتسب على اساس التغيير في سعر السهم وتوزيعات الأرباح خلال السنة.

التقرير اليومي لسوق دبي المالي

18 يونيو 2015

أداء المؤشر مقابل الكمية

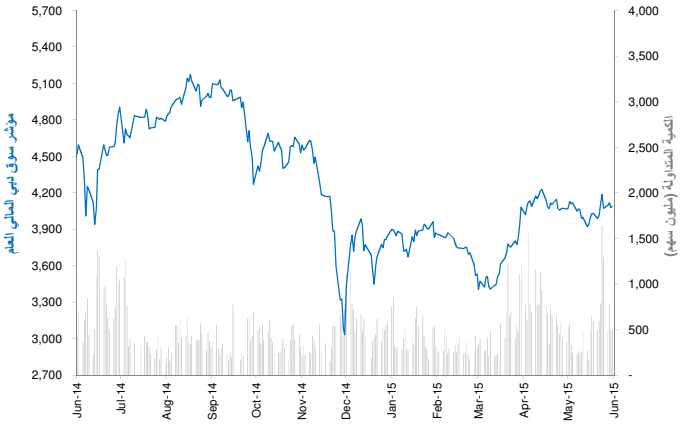

عائد القطاعات ومضاعفات التقييم والعائد الجاري

	القيمة الرأسمالية مليون درهم	التغير منذ بداية الشهر	مضاعف السعر للربحية (x)	مضاعف السعر للقيمة الدفترية (X)	العائد الجاري %
سوق دبي المالي	378,536	2.9%	13.0	1.5	1.9%
البنوك	131,136	0.5%	10.7	1.3	2.4%
السلع الاستهلاكية	10,864	10.8%	NM	1.4	0.5%
الاستثمار والخدمات المالية	31,336	7.3%	16.2	1.3	2.1%
التأمين	5,957	0.2%	7.0	0.6	2.3%
الصناعة	5,330	1.1%	23.0	0.7	1.7%
العقارات والانشاءات الهندسية	138,786	3.8%	NM	2.0	0.7%
الاتصالات	23,400	0.6%	11.5	2.7	6.1%
النقل	28,644	5.9%	18.8	1.5	3.1%
الخدمات	3,084	4.1%	3.1	0.6	1.1%

تم احتساب العائد على حقوق المساهمين على اساس صافي الارباح لـ 12 شهر المنتهية في 31 مارس 2014 وحقوق المساهمين كما في 31 مارس 2014

حركة الاسهم			
	16	14	30

اداء أكبر عشر شركات مدرجة في السوق

		القيمة الرأسمالية مليون درهم	مضاعف السعر للربحية (X)	العائد على حقوق المساهمين
1	اعمار العقارية	58,137	15.8	11.2%
2	الإمارات دبى الوطنى	52,521	10.2	11.0%
3	مجموعة إعمار مولز	42,296	31.3	9.8%
4	بنك دبي الاسلامي	26,886	10.1	17.1%
5	الإمارات للاتصالات المتكاملة	23,131	11.0	26.9%
6	بنك المشرق	19,951	8.3	14.9%
7	سوق دبى المالى	17,778	21.1	9.0%
8	ششركة داماك العقارية دبي العقارية دبي	14,950	4.6	71.6%
9	بنك دبي التجاري	14,597	12.1	15.4%
10	ارابتك القابضة ش.م.ع.	11,428	53.3	3.8%
	الاجمالي	281,675	12.14	14.1%

تم احتساب العائد على حقوق المساهمين على أساس صافي الأرباح للسنة المالية 2014 وحقوق المساهمين كما في 31 ديسمبر 2014

بيانات تداول السوق ونسب التذبذب

أداء السوق	الإقفال	التغير اليومي	التغير اليومي %	الأداء منذ بداية الشهر %	الأداء منذ بداية السنة %
المؤشر العام لسوق دبي المالي	4,087.99	8.94	0.2%	4.2%	8.3%
القيمة الرأسمالية (مليون درهم)	378,536	344	0.1%	2.9%	12.9%

تذبذب السوق	منذ بداية عام:				
	2014	2013	2012	2011	2010
المؤشر العام لسوق دبي المالي	34.3%	30.0%	26.9%	25.2%	24.5%

مؤشرات التداول	القيمة	التغيير اليومي	التغيير اليومي %	المعدل اليومي منذ بداية عام 2015	المعدل اليومي منذ بداية عام 2014
الكمية المتداولة (مليون سهم)	513	23	4.8%	503	816
القيمة المتداولة (مليون درهم)	793	(152)	(16.1%)	781	1,924
عدد الصفقات	7,184	(2,012)	(21.9%)	7,466	11,055

الشركات الأكثر ارتفاعاً وإنخفاضاً والأكثر نشاطاً خلال جلسة التداول

الشركات الأكثر ارتفاعاً	الإقفال (درهم)	التغير (%)	القيمة المتداولة (درهم)
دبى للمرطبات	21.000	13.8%	10,500
سوق دبى المالى	2.000	2.0%	9,750,931
شركة أرامكس	3.610	1.7%	6,391,977
دبي باركس اند ريزورتس	1.220	1.7%	249,658,216
مصرف السلام -البحرين	1.320	1.5%	5,369,673

الشركات الأكثر انخفاضا	الإقفال (درهم)	التغير (%)	القيمة المتداولة (درهم)
دبي الوطنيه للتامين واعادة التامين	2.630	(9.3%)	23,202
شركة تكافل الامارات - تامين	1.930	(7.7%)	148,819
املاك للتمويل	2.050	(5.5%)	185,661,834
شركة ماركة	1.270	(3.1%)	66,947
مجموعة السلام القابضة	0.622	(2.8%)	12,637

الشركات الأكثر نشاطاً من حيث الكمية المتداولة	الإقفال (درهم)	التغير (%)	الكمية المتداولة (ألف سهم)
دبي باركس اند ريزورتس	1.220	1.7%	201,598
املاك للتمويل	2.050	(5.5%)	87,107
بيت التمويل الخليجي	0.733	0.7%	87,061
الاتحاد العقاريه	1.270	(0.8%)	46,393
شركة ديار للتطوير ش.م.ع.	0.820	0.5%	20,224

المصدر: إدارة بحوث الاستثمار- كامكو

الشركات الأكثر ارتفاعاً وإنخفاضاً والأكثر نشاطاً منذ بداية عام 2015

الشركات الأكثر ارتفاعاً منذ بداية عام 2015	الإقفال (درهم)	القيمة المتداولة (ألف درهم)	الكمية المتداولة (ألف سهم)	التغير (%)
شركة تكافل الامارات - تامين	1.930	183,435	140,807	141.3%
املاك للتمويل	2.050	3,898,141	2,171,846	101.0%
دبي باركس اند ريزورتس	1.220	3,911,806	4,053,804	67.1%
شركة المدينة للتمويل والإستثمار	0.599	156,823	310,204	65.9%
شركة غلفا للمياه المعدنية والصناعات التحويلية	3.700	173	54	46.8%

الشركات الأكثر انخفاضا منذ بداية عام 2015	الإقفال (درهم)	القيمة المتداولة (ألف درهم)	الكمية المتداولة (ألف سهم)	التغير (%)
الاستشارات المالية الدولية	0.565	3,126	6,146	(33.5%)
مصرف عجمان	1.950	243,700	104,908	(26.9%)
دبي الوطنيه للتامين واعادة التامين	2.630	3,084	980	(24.9%)
الخليج للملاحة القابضة	0.321	349,766	1,038,081	(18.1%)
دريك أند سكل إنترناشيونال	0.743	1,009,011	1,230,853	(17.0%)

الشركات الأكثر نشاطاً من حيث الكمية المتداولة	الإقفال (درهم)	القيمة المتداولة (ألف درهم)	الكمية المتداولة (ألف سهم)	التغير (%)
بيت التمويل الخليجي	0.733	8,207,734	17,233,110	(1.9%)
الاتحاد العقاريه	1.270	7,680,526	6,207,062	10.2%
ارابتك القابضة ش.م.ع.	2.600	12,814,721	4,518,567	(11.3%)
شركة ديار للتطوير ش.م.ع.	0.820	3,608,730	4,385,103	(3.5%)
دبي باركس اند ريزورتس	1.220	3,911,806	4,053,804	67.1%

العائد منذ بداية العام هو عائد كلي محتسب على اساس التغيير في سعر السهم وتوزيعات الأرباح خلال السنة.

التقرير اليومي لسوق أبو ظبي للأوراق المالية

18 يونيو 2015

أداء المؤشر مقابل الكمية

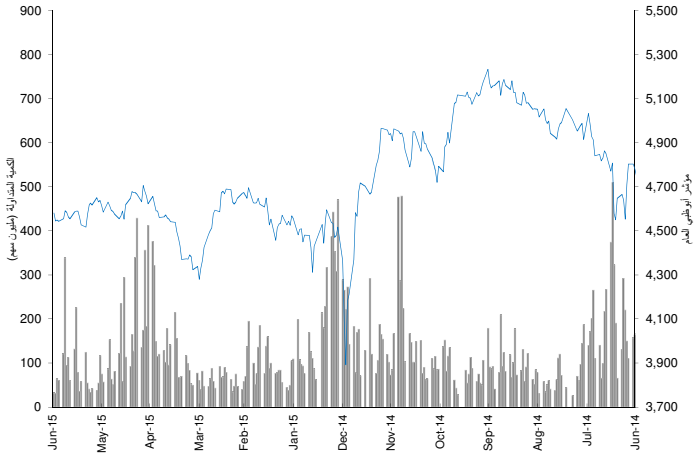

عائد القطاعات ومضاعفات التقييم

	القيمة الرأسمالية مليون درهم	التغير منذ بداية الشهر	مضاعف السعر للربحية (x)	مضاعف السعر للقيمة الدفترية (X)	العائد الجاري %
سوق أبوظبي للأوراق المالية	446,186	0.9%	8.3	1.4	4.4%
البنوك	239,525	0.5%	10.3	1.5	4.0%
الاستثمار والخدمات المالية	5,085	4.4%	0.3	1.1	3.7%
العقار	24,319	4.4%	13.1	1.0	3.3%
الطاقة	7,133	(2.5%)	NM	0.5	8.7%
السلع الاستهلاكية	5,961	2.2%	70.2	2.0	1.0%
الصناعة	12,374	1.7%	16.7	0.8	3.8%
التأمين	9,080	(1.7%)	NM	1.1	4.3%
الاتصالات	132,260	0.6%	11.8	2.0	5.4%
الخدمات	10,446	5.4%	16.1	0.7	3.6%

العائد الشهري للقطاعات محتسب على أساس التغيير في القيمة الرأسمالية ، ومن الممكن أن يكون غير متساوي مع التغير في قيمة مؤشرات القطاعات

حركة الاسهم	▲	▼	=
	13	9	43

اداء أكبر عشر شركات مدرجة في السوق

		القيمة الرأسمالية (مليون درهم)	مضاعف السعر للربحية (X)	العائد على حقوق المساهمين
1	مؤسسة الامارات للاتصالات	100,882	11.3	21.0%
2	بنك الخليج الاول	67,950	12.0	16.6%
3	بنك أبوظبي الوطني	51,150	9.2	14.7%
4	بنك أبوظبي التجاري	41,072	10.1	15.3%
5	شركة الدار العقارية	21,229	9.5	12.4%
6	بنك الاتحاد الوطني	18,985	9.5	11.9%
7	مصرف أبوظبي الاسلامي	15,301	8.8	12.8%
8	بنك رأس الخيمة الوطني	12,689	8.7	20.4%
9	البنك العربي المتحد	6,531	10.8	20.8%
10	بنك الفجيرة الوطني	5,511	10.9	15.0%
	الاجمالي	341,300	10.43	16.1%

تم احتساب العائد على حقوق المساهمين على اساس صافي الارباح للسنة المالية 2014 وحقوق المساهمين كما في 31 ديسمبر 2014

بيانات تداول السوق ونسب التذبذب

أداء السوق	الإقفال	التغير اليومي	التغير اليومي %	الأداء منذ بداية الشهر %	الأداء منذ بداية السنة %
مؤشر أبوظبي العام	4,580.12	35.01	0.77%	1.16%	1.1%
القيمة الرأسمالية (مليون درهم)	446,186	2,642	0.60%	0.9%	(3.8%)

تذبذب السوق	منذ بداية عام:				
	2014	2013	2012	2011	2010
مؤشر أبوظبي العام	19.7%	15.9%	13.5%	12.7%	12.1%

مؤشرات التداول	القيمة	التغير اليومي	التغير اليومي %	المعدل اليومي منذ بداية عام 2015	المعدل اليومي منذ بداية عام 2014
الكمية المتداولة (مليون سهم)	32	0.70	2.2%	111	332
القيمة المتداولة (مليون درهم)	93	6	6.5%	235	863
عدد الصفقات	978	120	14.0%	1,870	4,439

الشركات الأكثر ارتفاعاً وإنخفاضاً والأكثر نشاطاً خلال جلسة التداول

الشركات الأكثر ارتفاعاً	الإقفال (درهم)	التغير (%)	القيمة المتداولة (درهم)
شركة رأس الخيمة للدواجن والعلف	1.55	6.9%	121,869
شركة الخليج للصناعات الدوائية	2.60	3.6%	76,606
بنك الاتحاد الوطني	6.90	2.2%	432,823
إسمنت رأس الخيمة	0.92	2.2%	3,680
أركان لمواد البناء	1.04	2.0%	18,018

الشركات الأكثر انخفاضا	الإقفال (درهم)	التغير (%)	القيمة المتداولة (درهم)
شركة الامارات اتعليم قيادة السيارات	6.30	(10.0%)	12,600
شركة ابو ظبي لمواد البناء	0.62	(1.6%)	53,265
شركة ميثاق للتأمين التكافلي	0.70	(1.4%)	140,100
شركة اشراق العقارية	0.77	(1.3%)	9,852,363
بنك أبوظبي التجاري	7.34	(0.8%)	12,656,912

الشركات الأكثر نشاطاً من حيث الكمية المتداولة	الإقفال (درهم)	التغير (%)	الكمية المتداولة (ألف سهم)
شركة اشراق العقارية	0.77	(1.3%)	12,718
شركة الدار العقارية	2.70	0.0%	9,033
مؤسسة الامارات للاتصالات	11.60	0.9%	2,207
بنك أبوظبي التجاري	7.34	(0.8%)	1,720
دانة غاز	0.43	0.0%	1,615

المصدر: إدارة بحوث الاستثمار - كامكو

الشركات الأكثر ارتفاعاً وإنخفاضاً والأكثر نشاطاً منذ بداية عام 2015

الشركات الأكثر ارتفاعاً منذ بداية عام 2015	الإقفال (درهم)	القيمة المتداولة (ألف درهم)	الكمية المتداولة (ألف سهم)	التغير (%)
شركة ابوظبي لبناء السفن	2.99	32,989	13,697	57.4%
شركة الخليج للمشاريع الطبية	2.86	153	71	43.0%
الشركة العالمية القابضة لزراعة الأسماك	7.39	1,426	230	23.4%
مجموعة الاغذية	7.59	205,725	29,075	22.4%
شركة رأس الخيمة للدواجن والعلف	1.55	330	226	22.0%

الشركات الأكثر انخفاضا منذ بداية عام 2015	الإقفال (درهم)	القيمة المتداولة (ألف درهم)	الكمية المتداولة (ألف سهم)	التغير (%)
شركة الظفرة للتأمين	4.80	350.7	60.8	(37.7%)
اتصالات قطر	95.50	2,231	18	(33.4%)
شركة الجرافات البحرية الوطنية	4.60	1,727	344	(33.3%)
شركة أبوظبي الوطنية للفنادق	2.90	21,309	7,664	(27.5%)
شركة وطنية للتكافل	0.79	2,951	4,122.3	(24.0%)

الشركات الأكثر نشاطاً من حيث الكمية المتداولة	الإقفال (درهم)	القيمة المتداولة (ألف درهم)	الكمية المتداولة (ألف سهم)	التغير (%)
شركة اشراق العقارية	0.77	4,602,122	5,287,965	6.9%
شركة الدار العقارية	2.70	6,320,512	2,395,795	1.9%
دانة غاز	0.43	717,891	1,553,221	(14.0%)
رأس الخيمة العقارية	0.65	1,009,922	1,385,270	(12.2%)
الواحة كابيتال	2.54	1,503,195	528,377	(9.9%)

العائد منذ بداية العام هو عائد كلي محتسب على اساس التغيير في سعر السهم وتوزيعات الأرباح خلال السنة.

التقرير اليومي لبورصة قطر

18 يونيو 2015

أداء المؤشر مقابل الكمية

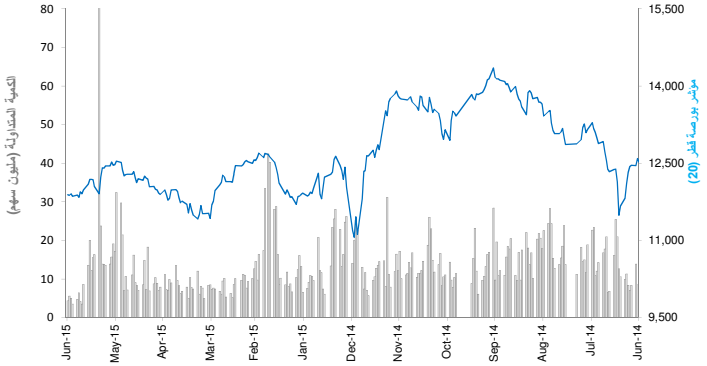

عائد القطاعات ومضاعفات التقييم

	القيمة الرأسمالية مليون ر.ق	التغير منذ بداية الشهر	مضاعف السعر للربحية (x)	مضاعف السعر للقيمة الدفترية (X)	العائد الجاري %
بورصة قطر	631,970	(1.5%)	14.8	2.0	3.6%
البنوك والخدمات المالية	250,696	(1.7%)	12.9	2.0	3.8%
الخدمات والسلع الاستهلاكية	29,456	2.1%	15.8	2.3	2.8%
الصناعة	182,010	(0.1%)	17.7	3.0	4.6%
التأمين	25,094	(3.1%)	11.7	1.9	1.8%
العقارات	76,133	(2.2%)	15.4	1.3	1.5%
الاتصالات	41,441	(7.5%)	20.9	1.4	3.1%
النقل	27,140	(0.2%)	13.0	1.5	3.9%

العائد الشهري للقطاعات محتسب على أساس التغيير في القيمة الرأسمالية ، ومن الممكن أن يكون غير متساوي مع التغير في قيمة مؤشرات القطاعات

حركة الاسهم	▲	▼	=
	16	21	6

اداء أكبر عشر شركات مدرجة في السوق

		القيمة الرأسمالية مليون ر.ق	مضاعف السعر للربحية (X)	العائد على حقوق المساهمين
1	بنك قطرالوطني	128,750	12.3	18.3%
2	صناعات قطر	83,188	13.1	18.9%
3	إزدان القابضة	45,490	33.4	4.5%
4	مصرف الريان	34,088	17.0	17.6%
5	شركة مسيعيد للبتروكيماويات	30,214	16.8	12.4%
6	اتصالات قطر (Ooredoo)	27,644	13.0	9.1%
7	مصرف قطر الإسلامي	25,260	15.8	12.8%
8	شركة الكهرباء والماء القطرية	24,090	15.7	22.6%
9	شركة بروة العقاريه	20,234	7.3	17.6%
10	شركة قطر للتأمين	17,742	17.7	17.6%
	الاجمالي	436,700	12.62	17.2%

تم احتساب العائد على حقوق المساهمين على اساس صافي الارباح للسنة المالية 2014 وحقوق المساهمين كما في 31 ديسمبر 2014

بيانات تداول السوق ونسب التذبذب

أداء السوق	الإقفال	التغير اليومي	التغير اليومي %	الأداء منذ بداية الشهر %	الأداء منذ بداية السنة %
مؤشر بورصة قطر (20)	11,884.28	10.73	0.1%	(1.4%)	(3.3%)
القيمة الرأسمالية (مليون ر.ق)	631,970	596	0.1%	(1.5%)	(6.6%)

تذبذب السوق	منذ بداية عام:				
	2014	2013	2012	2011	2010
مؤشر بورصة قطر (20)	17.2%	16.3%	14.2%	14.2%	14.3%

مؤشرات التداول	القيمة	التغير اليومي	التغير اليومي %	المعدل اليومي منذ بداية عام 2015	المعدل اليومي منذ بداية عام 2014
الكمية المتداولة (ألف سهم)	4,340	(1,254)	(22.4%)	12,218	20,759
القيمة المتداولة (مليون ر.ق)	188	(21)	(9.9%)	495	884
عدد الصفقات	2,964	(622)	(17.3%)	5,815	9,410

الشركات الأكثر ارتفاعاً وإنخفاضاً والأكثر نشاطاً خلال جلسة التداول

الشركات الأكثر ارتفاعاً	الإقفال (ر.ق)	القيمة المتداولة (ر.ق)	التغير (%)
بنك الخليج التجاري	22.70	607,399	2.0%
صناعات قطر	137.50	8,786,967	1.0%
بنك قطرالدولي الإسلامي	79.80	1,962,026	1.0%
شركة الدوحة للتأمين	26.00	412,100	1.0%
قطر وعمان للاستثمار	15.95	129,961	0.9%

الشركات الأكثر انخفاضا	الإقفال (ر.ق)	القيمة المتداولة (ر.ق)	التغير (%)
الشركة القطرية الألمانية للمستلزمات الطبية	16.80	10,659,842	(1.5%)
شركة قطر للتأمين	96.10	9,461,233	(1.3%)
المجموعة للرعاية الطبية	187.00	22,675,327	(1.1%)
الاسلامية للاوراق المالية	132.00	782,656	(1.0%)
شركة قطر لنقل الغاز (ناقلات)	22.16	1,595,858	(0.6%)

الشركات الأكثر نشاطاً من حيث الكمية المتداولة	الإقفال (ر.ق)	التغير (%)	الكمية المتداولة (سهم)
ازدان العقارية	17.15	0.1%	759,182
الشركة القطرية الألمانية للمستلزمات الطبية	16.80	(1.5%)	623,715
فودافون قطر	16.32	(0.2%)	565,054
الشركة المتحدة للتنمية	23.85	0.8%	400,315
شركة بروة العقاريه	52.00	(0.2%)	337,061

المصدر: إدارة بحوث الاستثمار - كامكو

الشركات الأكثر ارتفاعاً وإنخفاضاً والأكثر نشاطاً منذ بداية عام 2015

الشركات الأكثر ارتفاعاً منذ بداية عام 2015	الإقفال (ر.ق)	الكمية المتداولة (ألف سهم)	التغير (%)
الشركة القطرية الألمانية للمستلزمات الطبية	16.80	41,961	65.5%
المجموعة للرعاية الطبية	187.00	4,407	59.8%
شركة الدوحة للتأمين	26.00	2,590	33.2%
شركة الخليج للمخازن	74.70	6,240	32.4%
مجموعة المستثمرين القطريين	52.80	11,797	27.5%

الشركات الأكثر انخفاضا منذ بداية عام 2015	الإقفال (ر.ق)	الكمية المتداولة (ألف سهم)	التغير (%)
اتصالات قطر (Ooredoo)	86.30	10,132	(30.3%)
شركة مسيعيد للبتروكيماويات	24.05	27,359	(18.5%)
الخليج الدولية للخدمات	79.30	51,283	(18.3%)
صناعات قطر	137.50	26,965	(18.2%)
شركة دلالة للوساطة و الاستثمار القابضة	27.65	14,469	(17.3%)

الشركات الأكثر نشاطاً من حيث الكمية المتداولة	الإقفال (ر.ق)	الكمية المتداولة (ألف سهم)	التغير (%)
ازدان العقارية	17.15	307,624	14.9%
فودافون قطر	16.32	188,923	(0.8%)
شركة بروة العقاريه	52.00	149,018	24.1%
مزايا العقارية	18.70	77,227	2.5%
مصرف الريان	45.45	68,647	2.8%

العائد منذ بداية العام هو عائد كلي محتسب على اساس التغير في سعر السهم وتوزيعات الأرباح خلال السنة.

التقرير اليومي لبورصة البحرين

18 يونيو 2015

أداء المؤشر مقابل الكمية

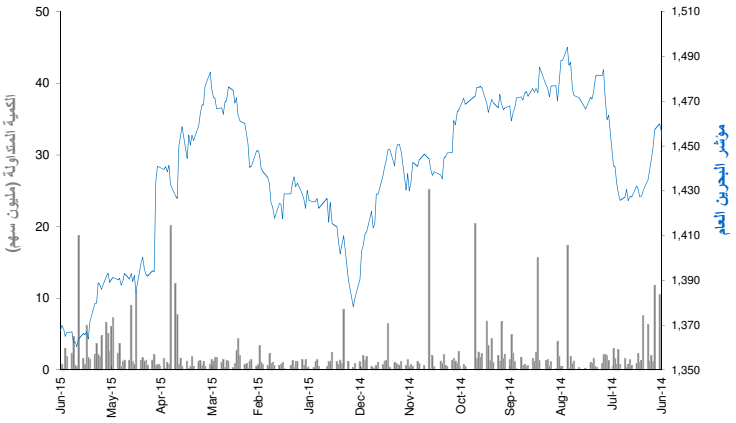

عائد القطاعات ومضاعفات التقييم والعائد الجاري

	القيمة الرأسمالية مليون د.ب	التغير منذ بداية الشهر	مضاعف السعر للربحية (x)	مضاعف السعر للقيمة الدفترية (X)	العائد الجاري %
بورصة البحرين	7,926	0.3%	10.03	0.97	3.6%
البنوك التجارية	3,379	0.5%	10.78	1.34	4.2%
الاستثمار	2,358	0.1%	9.51	0.72	0.9%
التأمين	162	(5.4%)	11.79	0.80	2.6%
الخدمات	1,082	(0.4%)	10.86	1.10	5.3%
الفنادق والسياحة	220	5.9%	12.37	0.92	3.9%
الصناعة	725	0.8%	7.44	0.76	7.2%

العائد الشهري للقطاعات محتسب على أساس التغيير في القيمة الرأسمالية ، ومن الممكن أن يكون غير متساوي مع التغير في قيمة مؤشرات القطاعات

حركة الاسهم	▲	▼	=
	4	1	35

اداء أكبر عشر شركات مدرجة في السوق

		القيمة الرأسمالية مليون د.ب	مضاعف السعر للربحية (X)	العائد على حقوق المساهمين
1	البنك الاهلي المتحد (السعر بالدولار)	1,607	8.83	14.2%
2	بنك البحرين الوطني	802	15.01	14.1%
3	المؤسسة العربية المصرفية (السعر بالدولار)	797	6.65	7.9%
4	المنيوم البحرين	704	7.30	10.5%
5	شركة البحرين للاتصالات	565	11.46	9.3%
6	بنك البحرين والكويت	476	9.50	14.0%
7	بنك الخليج المتحد	325	45.83	4.1%
8	مجموعة البركة المصرفية (السعر بالدولار)	307	5.37	11.3%
9	بنك السلام	291	18.72	4.9%
10	بيت التمويل الخليجي (السعر بالدولار)	262	62.90	1.6%
	الاجمالي	6,138	9.66	10.2%

تم احتساب العائد على حقوق المساهمين على اساس صافي الارباح للسنة المالية 2014 وحقوق المساهمين كما في 31 ديسمبر 2014

بيانات تداول السوق ونسب التذبذب

أداء السوق	الإقفال	التغير اليومي	التغير اليومي %	الأداء منذ بداية الشهر %	الأداء منذ بداية السنة %
مؤشر البحرين العام	1,367.21	2.29	0.2%	0.3%	(4.2%)
القيمة الرأسمالية (مليون د.ب)	7,926	19.25	0.2%	0.3%	(2.1%)

تذبذب السوق	منذ بداية عام:				
	2014	2013	2012	2011	2010
مؤشر البحرين العام	7.34%	7.06%	6.79%	7.33%	7.84%

مؤشرات التداول	القيمة	التغير اليومي	التغير اليومي %	المعدل اليومي منذ بداية عام 2015	المعدل اليومي منذ بداية عام 2014
الكمية المتداولة (ألف سهم)	611	(1,376)	(69.3%)	2,114	7,223
القيمة المتداولة (ألف د.ب)	121	(1,334)	(91.7%)	459	1,679
عدد الصفقات	35	(11)	(23.9%)	51	92

الشركات الأكثر ارتفاعاً وإنخفاضاً والأكثر نشاطاً خلال جلسة التداول

الشركات الأكثر ارتفاعاً	الإقفال (د.ب)	التغير (%)	القيمة المتداولة (دينار)
مجموعة البركة المصرفية $	0.730	6.6%	5,614
شركة ناس	0.164	1.9%	4,636
شركة مجمع البحرين للأسواق الحرة	0.835	1.8%	12,108
المنيوم البحرين	0.496	0.4%	15,829

الشركات الأكثر انخفاضا	الإقفال (د.ب)	التغير (%)	القيمة المتداولة (دينار)
مصرف السلام	0.136	(3.5%)	24,494

الشركات الأكثر نشاطاً من حيث الكمية المتداولة	الإقفال (د.ب)	التغير (%)	الكمية المتداولة (سهم)
عقارات السيف	0.202	0.0%	230,000
مصرف السلام	0.136	(3.5%)	180,107
بنك اثمار $	0.150	0.0%	71,064
المنيوم البحرين	0.496	0.4%	31,914
شركة ناس	0.164	1.9%	28,323

المصدر: إدارة بحوث الاستثمار- كامكو

الشركات الأكثر ارتفاعاً وإنخفاضاً والأكثر نشاطاً منذ بداية عام 2015

الشركات الأكثر ارتفاعاً منذ بداية عام 2015	الإقفال (د.ب)	القيمة المتداولة (الف دينار)	الكمية المتداولة (سهم)	التغير (%)
المصـرف الخليـجي التجاري	0.066	3,977	67,698,390	53.5%
مصرف السلام	0.136	3,293	24,896,700	35.0%
شركة بنادر للفنادق	0.070	25	375,495	25.0%
شركة التأمين الاهلية	0.330	55	172,718	22.2%
بيت التمويل الخليجي $	0.220	72	1,049,789	21.2%

الشركات الأكثر انخفاضا منذ بداية عام 2015	الإقفال (د.ب)	القيمة المتداولة (الف دينار)	الكمية المتداولة (سهم)	التغير (%)
شركة التكافل الدولية	0.100	2,502	26,054,619	(31.0%)
الشركة الخليجية المتحدة للاستثمار	0.100	10	99,114	(24.8%)
بنك البحرين والكويت	0.440	6,652	15,008,642	(14.9%)
زين البحرين	0.180	162	860,569	(10.0%)
إنوفست $	0.190	7	100,200	(9.5%)

الشركات الأكثر نشاطاً من حيث الكمية المتداولة	الإقفال (د.ب)	القيمة المتداولة (الف دينار)	الكمية المتداولة (سهم)	التغير (%)
المصـرف الخليـجي التجاري	0.066	3,977	67,698,390	53.5%
البنك الاهلي المتحد $	0.710	16,845	58,158,608	(4.3%)
شركة التكافل الدولية	0.100	2,502	26,054,619	(31.0%)
مصرف السلام	0.136	3,293	24,896,700	35.0%
بنك البحرين والكويت	0.440	6,652	15,008,642	(14.9%)

العائد منذ بداية العام هو عائد كلي محتسب على اساس التغيير في سعر السهم وتوزيعات الأرباح خلال السنة.

التقرير اليومي لسوق مسقط للأوراق المالية

18 يونيو 2015

أداء المؤشر مقابل الكمية

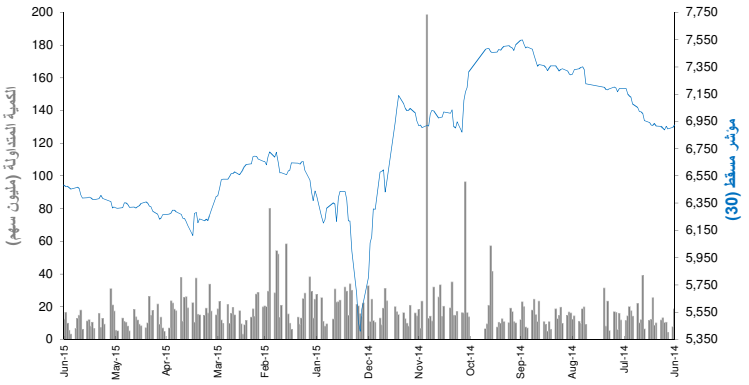

عائد القطاعات ومضاعفات التقييم والعائد الجاري

	القيمة الرأسمالية مليون ر.ع	التغير منذ بداية الشهر	مضاعف السعر للربحية (x)	مضاعف السعر للقيمة الدفترية (X)	العائد الجاري %
سوق مسقط للأوراق المالية	8,183	1.8%	10.55	1.48	3.6%
القطاع المالي	3,613	1.6%	8.94	1.06	3.9%
قطاع الصناعة	1,132	0.6%	12.59	1.72	3.9%
قطاع الخدمات	3,438	2.5%	12.22	2.32	3.2%

العائد الشهري للقطاعات محتسب على أساس التغيير في القيمة الرأسمالية ، ومن الممكن أن يكون غير متساوي مع التغير في قيمة مؤشرات القطاعات

حركة الاسهم	▲	▼	=
	5	14	34

اداء أكبر عشر شركات مدرجة في السوق

		القيمة الرأسمالية مليون ر.ع	مضاعف السعر للربحية (X)	العائد على حقوق المساهمين
1	العمانية للإتصالات	1,301	10.63	21.5%
2	بنك مسقط	1,251	7.67	12.4%
3	أريد	513	13.53	19.7%
4	البنك الوطني العماني	448	8.90	13.9%
5	بنك ظفار	434	10.73	12.4%
6	ريسوت للاسمنت	305	11.12	19.3%
7	البنك الاهلي	302	12.04	14.9%
8	بنك اتش اس بي سي عمان	268	21.97	3.9%
9	سيمبكورب صلالة	248	25.99	12.2%
10	بنك صحار	223	7.47	15.6%
	الاجمالي	5,294	10.35	14.4%

تم احتساب العائد على حقوق المساهمين على اساس صافي الارباح للسنة المالية 2014 وحقوق المساهمين كما في 31 ديسمبر 2014

بيانات تداول السوق ونسب التذبذب

أداء السوق	الإقفال	التغير اليومي	التغير اليومي %	الأداء منذ بداية الشهر %	الأداء منذ بداية السنة %
مؤشر مسقط (30)	6,468.52	(25.26)	(0.4%)	1.3%	2.0%
القيمة الرأسمالية (مليون ر.ع)	8,182.53	(33.42)	(0.4%)	1.8%	5.8%

تذبذب السوق	منذ بداية عام : 2014	2013	2012	2011	2010
مؤشر مسقط (30)	14.2%	12.2%	11.1%	11.3%	10.9%

مؤشرات التداول	القيمة	التغير اليومي	التغير اليومي %	المعدل اليومي منذ بداية عام 2015	2014
الكمية المتداولة (ألف سهم)	14,875	(2,048)	(12.1%)	17,507	24,230
القيمة المتداولة (ألف ر.ع)	3,935	595	17.8%	5,299	9,040
عدد الصفقات	846	165	24.2%	963	1,427

الشركات الأكثر ارتفاعاً وإنخفاضاً والأكثر نشاطاً خلال جلسة التداول

الشركات الأكثر ارتفاعاً	الإقفال (ر.ع)	التغير (%)	القيمة المتداولة (ر.ع)
المها للسيراميك	0.270	1.9%	1,190,180
الأنوار القابضه	0.270	1.9%	1,190,180
شركة الأنوار لبلاط السيراميك	0.434	0.9%	37,940
الكابلات العمانية	2.220	0.9%	112,330
تأجير للتمويل	0.144	0.7%	1,560

الشركات الأكثر انخفاضا	الإقفال (ر.ع)	التغير (%)	القيمة المتداولة (ر.ع)
النهضة للخدمات	0.297	(4.2%)	730,340
الشرقية للاستثمار	0.136	(2.2%)	46,420
السوادي للطاقة	2.230	(1.9%)	19,160
سيمبكورب صلالة	2.600	(1.7%)	4,510
المدينة للاستثمار	0.079	(1.3%)	24,230

الشركات الأكثر نشاطاً من حيث الكمية المتداولة	الإقفال (ر.ع)	التغير (%)	الكمية المتداولة (سهم)
الأنوار القابضه	0.270	1.9%	4,412,272
النهضة للخدمات	0.297	(4.2%)	2,461,416
عمان والامارات للاستثمار	0.119	0.0%	1,989,092
الدولية للإستثمارات	0.120	(0.8%)	1,112,000
شركة عمان للاستثمار والتمويل المحدودة	0.243	0.4%	877,735

المصدر: إدارة بحوث الاستثمار- كامكو

الشركات الأكثر ارتفاعاً وإنخفاضاً والأكثر نشاطاً منذ بداية عام 2015

الشركات الأكثر ارتفاعاً منذ بداية عام 2015	الإقفال (ر.ع)	القيمة المتداولة (ألف ر.ع)	الكمية المتداولة (ألف سهم)	التغير (%)
الخليج للكيماويات	0.472	6,902	17,030	49.4%
الوطنية القابضة	0.472	6,902	17,030	49.4%
الأنوار القابضه	0.270	110,080	427,196	41.4%
أريد	0.788	29,535	40,367	25.5%
المتحدة للتمويل	0.150	11,465	78,639	24.6%

الشركات الأكثر انخفاضا منذ بداية عام 2015	الإقفال (ر.ع)	القيمة المتداولة (ألف ر.ع)	الكمية المتداولة (ألف سهم)	التغير (%)
خدمات الموانىء	0.215	412	1,405	(39.3%)
النهضة للخدمات	0.297	13,353	32,705	(37.3%)
شركة الجزيرة للمنتجات الحديدية	0.247	2,345	7,414	(26.5%)
الغاز الوطنية	0.400	2,015	4,138	(20.2%)
جلفار للهندسة	0.247	2,345	7,414	(26.5%)

الشركات الأكثر نشاطاً من حيث الكمية المتداولة	الإقفال (ر.ع)	القيمة المتداولة (ألف ر.ع)	الكمية المتداولة (ألف سهم)	التغير (%)
الأنوار القابضه	0.270	110,080	427,196	41.4%
الخليجية الإستثمارية	0.142	30,585	187,996	0.0%
عمان والامارات للاستثمار	0.119	21,461	168,975	(3.3%)
بنك مسقط	0.546	92,256	165,285	(1.5%)
الدولية للإستثمارات	0.120	15,555	134,015	(1.6%)

العائد منذ بداية العام هو عائد كلي محتسب على اساس التغيير في سعر السهم وتوزيعات الأرباح خلال السنة.

التقرير اليومي للبورصة المصرية

18 يونيو 2015

أداء المؤشر مقابل الكمية

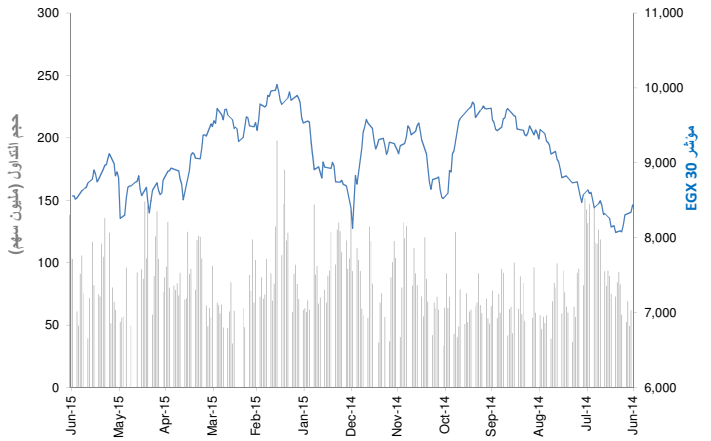

عائد القطاعات ومضاعفات التقييم والعائد الجاري

	القيمة الرأسمالية (مليون ج.م.)	التغيير منذ بداية الشهر	مضاعف السعر للربحية (x)	مضاعف السعر للقيمة الدفترية (X)	العائد الجاري %
مؤشر EGX 30	351,279	(2.0%)	21.0	1.5	4.0%
بنوك	81,882	1.9%	12.6	2.7	2.2%
موارد اساسية	15,569	(9.6%)	NM	1.3	5.1%
كيماويات	21,098	(0.8%)	7.5	3.0	9.0%
التشييد ومواد البناء	78,874	(0.7%)	11.1	0.7	5.9%
خدمات مالية	21,363	(7.2%)	NM	1.0	0.9%
اغذية ومشروبات	8,157	(6.9%)	15.6	2.3	3.5%
رعاية صحية وادوية	6,506	2.5%	20.8	3.5	3.7%
خدمات ومنتجات صناعية وسيارات	13,379	3.2%	49.8	1.8	2.3%
اعلام	542	(4.7%)	17.3	0.3	0.0%
غاز وبترول	4,047	2.0%	4.9	1.4	19.1%
منتجات منزلية وشخصية	16,767	(1.5%)	16.2	1.5	3.1%
العقارات	39,925	(5.6%)	46.3	1.2	0.3%
اتصالات	38,890	(2.8%)	NM	1.3	9.2%
ترفيه وسياحة	4,282	(2.6%)	NM	1.2	0.0%

العائد الشهري للقطاعات محتسب على أساس التغيير في القيمة الرأسمالية ، ومن الممكن أن يكون غير متساوي مع التغير في قيمة مؤشرات القطاعات

اداء أكبر عشر شركات مدرجة في السوق

		القيمة الرأسمالية (مليون ج.م.)	مضاعف السعر للربحية (X)	العائد على حقوق المساهمين
1	اوراسكوم للانشاء والصناعة	59,382	NM	NM
2	البنك التجاري الدولي (مصر)	52,629	17.5	25.1%
3	مجموعة طلعت مصطفى القابضة	18,469	31.6	2.3%
4	بنك قطر الوطني الاهلي	18,296	10.3	17.7%
5	المصرية للاتصالات	14,083	4.8	10.5%
6	ابوقير للاسمدة والصناعات الكيماوية	13,503	9.6	43.3%
7	الشركة المصرية لخدمات التليفون المحمول	11,010	NM	NM
8	السويدى للكابلات	10,782	NM	2.0%
9	الشرقية للدخان - ايسترن كومباني	10,500	13.9	16.9%
10	المجموعه الماليه هيرمس القابضه	8,247	NM	NM
	الاجمالي	157,519	16.43	8.7%

تم احتساب العائد على حقوق المساهمين على اساس صافي الارباح لفترة ال 12 شهر المنتهية في 30 يونيو 2013 وحقوق المساهمين كما في 30 يونيو 2013

بيانات تداول السوق ونسب التذبذب

أداء السوق	الإقفال	التغيير اليومي	التغيير اليومي %	الأداء منذ بداية الشهر %	الأداء منذ بداية السنة %
مؤشر EGX 30	8556.55	0.45	0.0%	(2.6%)	(4.1%)
القيمة الرأسمالية (مليون ج.م.)	351,279	701	0.2%	(2.0%)	(9.4%)

تذبذب السوق منذ بداية عام:	2014	2013	2012	2011	2010
مؤشر EGX 30	21%	21%	24%	25%	26%

مؤشرات التداول	القيمة	التغيير اليومي	التغيير اليومي %	المعدل اليومي منذ بداية عام 2015	المعدل اليومي منذ بداية عام 2014
الكمية المتداولة (مليون سهم)	61.87	12.43	25.2%	77	144
القيمة المتداولة (مليون ج.م.)	319.25	62.2	24.2%	387	599
عدد الصفقات	7,697.00	549	7.7%	12,266	17,533

حركة الاسهم	▲	▼	=
	22	28	10

الشركات الأكثر ارتفاعاً وإنخفاضاً والأكثر نشاطاً خلال جلسة التداول

الشركات الأكثر ارتفاعاً	الإقفال (ج.م.)	التغيير (%)	الكمية المتداولة (سهم)
جلوبال تيلكوم القابضة	2.63	3.5%	4,054,161
بنك قطر الوطني الاهلي	37.50	2.7%	350
مصر للالومنيوم	14.35	2.5%	0
سيدى كرير للبتروكيماويات	13.58	2.5%	122,073
العز لصناعة حديد التسليح	9.39	2.1%	559,899

الشركات الأكثر انخفاضا	الإقفال (ج.م.)	التغيير (%)	الكمية المتداولة (سهم)
مصر للاسمنت - قنا	81.25	(5.0%)	116
المصرية للمنتجعات السياحية	0.94	(3.1%)	2,602,923
النساجون الشرقيون للسجاد	10.65	(2.3%)	9,939
المصريين في الخارج للاستثمار والتنمية	4.59	(2.1%)	17,120
مجموعة عامر القابضة (عامر جروب)	0.93	(2.1%)	17,946,885

الشركات الأكثر نشاطاً من حيث الكمية المتداولة	الإقفال (ج.م.)	التغيير (%)	الكمية المتداولة (ألف سهم)
مجموعة عامر القابضة (عامر جروب)	0.93	(2.1%)	17,947
البيانات الأساسية	2.10	0.5%	14,328
مجموعة طلعت مصطفى القابضة	8.95	1.1%	4,407
جلوبال تيلكوم القابضة	2.63	3.5%	4,054
بالم هيلز للتعمير	2.80	(0.4%)	3,533

المصدر: بحوث كامكو

الشركات الأكثر ارتفاعاً وإنخفاضاً والأكثر نشاطاً منذ بداية عام 2015

الشركات الأكثر ارتفاعاً منذ بداية عام2015	الإقفال (ج.م.)	الكمية المتداولة (ألف سهم)	التغيير (%)
بنك كريدي اجريكول مصر	24.50	21,617.0	23.9%
مدينة نصر للاسكان والتعمير	29.00	39,788	21.5%
بنك قطر الوطني الاهلي	37.50	1,563	21.0%
البنك التجاري الدولي (مصر)	57.95	154,252	18.0%
السويدى للكابلات	48.26	20,823	16.3%

الشركات الأكثر انخفاضا منذ بداية عام 2015	الإقفال (ج.م.)	الكمية المتداولة (ألف سهم)	التغيير (%)
جى بى اوتو	4.81	20,116.5	(84.5%)
اوراسكوم للفنادق و التنمية	11.25	15,034.7	(42.1%)
اسيك للتعدين - اسكوم	7.04	3,849	(40.3%)
جنوب الوادى للاسمنت	4.77	54,313	(36.4%)
الشركة المصرية لخدمات التليفون المحمول	110.10	399	(35.8%)

الشركات الأكثر نشاطاً من حيث الكمية المتداولة	الإقفال (ج.م.)	الكمية المتداولة (ألف سهم)	التغيير (%)
مجموعة عامر القابضة (عامر جروب)	0.93	2,507,962	(27.3%)
البيانات الأساسية	2.10	1,285,660	(26.8%)
جلوبال تيلكوم القابضة	2.63	891,609	(33.8%)
بالم هيلز للتعمير	2.80	767,758	(31.9%)
المصرية للمنتجعات السياحية	0.94	739,320	(23.0%)

العائد منذ بداية العام هو عائد كلي محتسب على اساس التغيير في سعر السهم وتوزيعات الأرباح خلال السنة.

التقرير اليومي لبورصة عمان

18 يونيو 2015

أداء المؤشر مقابل الكمية

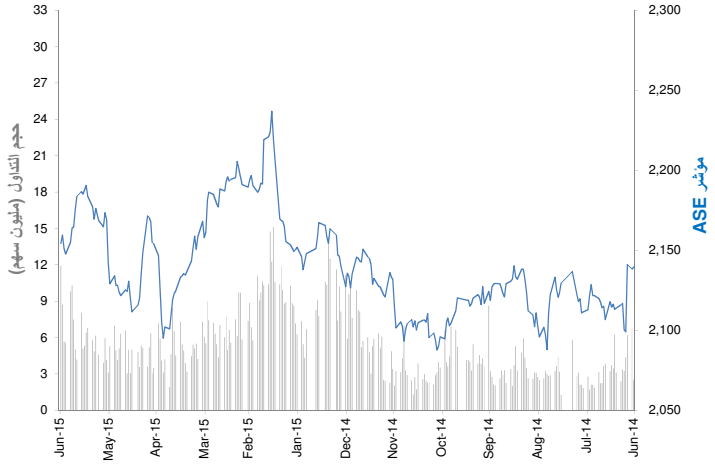

عائد القطاعات ومضاعفات التقييم والعائد الجاري

	القيمة الرأسمالية (مليون دينار اردني)	التغيير منذ بداية الشهر	مضاعف السعر للربحية (x)	مضاعف السعر للقيمة الدفترية (X)	العائد الجاري %
بورصة عمان	13,738	(1.2%)	14.74	0.91	3.8%
البنوك	9,618	0.0%	10.7	0.8	3.5%
التأمين	94	0.2%	NM	0.9	3.3%
الخدمات المالية المتنوعة	193	3.0%	NM	0.5	0.9%
العقارات	275	1.0%	72.1	0.7	0.5%
الخدمات التعليمية	317	0.6%	11.9	2.1	4.3%
الفنادق و السياحة	139	(0.5%)	23.8	0.7	4.0%
النقل	99	(1.7%)	30.9	0.9	2.6%
التكنولوجيا و الاتصالات	751	(1.6%)	15.1	2.0	11.0%
الاعلام	14	(4.6%)	NM	0.3	0.0%
الطاقة والمنافع	738	(4.2%)	35.1	3.2	2.5%
الأدوية و الصناعات الطبية	105	3.3%	57.4	1.1	0.0%
التبغ و السجائر	354	1.0%	11.2	3.2	6.5%
الصناعات الاستخراجية والتعدينية	621	(2.5%)	NM	0.7	3.5%
الصناعات الهندسية و الانشائية	100	5.2%	35.2	1.5	1.3%
صناعات الملابس و الجلود و النسيج	79	0.9%	16.6	0.9	5.1%

العائد الشهري للقطاعات محتسب على أساس التغيير في القيمة الرأسمالية ، ومن الممكن أن يكون غير متساوي مع التغير في قيمة مؤشرات القطاعات

اداء أكبر عشر شركات مدرجة في السوق

		القيمة الرأسمالية مليون دينار اردني	مضاعف السعر للربحية (X)	العائد على حقوق المساهمين
1	البنك العربي	4,140	8.33	6.5%
2	بنك الاسكان للتجارة والتمويل	2,344	23.49	10.3%
3	الاتصالات الأردنية	738	14.32	14.1%
4	البنك الاسلامي الاردني للتمويل والاستثمار	513	11.37	17.7%
5	مناجم الفوسفات الاردنية	480	NM	0.2%
6	مصفاة البترول الأردنية /جوبترول	458	16.20	22.6%
7	بنك الاردن	394	9.67	12.9%
8	بنك القاهرة عمان	389	9.53	15.4%
9	البنك الاردني الكويتي	383	8.06	11.7%
10	الاقبال للاستثمار	281	10.04	42.4%
	الاجمالي	10,118	11.50	7.9%

تم احتساب العائد على حقوق المساهمين على اساس صافي الارباح لفترة ال 12 شهر المنتهية في 30 يونيو 2013 وحقوق المساهمين كما في 30 يونيو 2013

بيانات تداول السوق ونسب التذبذب

أداء السوق	الإقفال	التغيير اليومي	التغيير اليومي %	الأداء منذ بداية الشهر %	الأداء منذ بداية السنة %
المؤشر العام لبورصة عمان	2,154.16	(5.26)	(0.2%)	(1.3%)	(0.5%)
القيمة الرأسمالية (مليون دينار)	13,738	(39)	(0.3%)	(1.2%)	(1.2%)

تذبذب السوق منذ بداية عام:	2014	2013	2012
المؤشر العام لبورصة عمان	7.4%	7.9%	7.6%

مؤشرات التداول	القيمة	التغيير اليومي	التغيير اليومي %	المعدل اليومي منذ بداية عام 2015	المعدل اليومي منذ بداية عام 2014
الكمية المتداولة (الف سهم)	11,916	3195	36.6%	6,719	5,518
القيمة المتداولة (الف دينار)	15,333	4,493	41.4%	7,276	7,008
عدد الصفقات	2,767	157	6.0%	2,507	2,525

حركة الاسهم	▲	▼	=
	14	31	74

الشركات الأكثر ارتفاعاً وإنخفاضاً والأكثر نشاطاً خلال جلسة التداول

الشركات الأكثر ارتفاعاً	الإقفال (دينار اردني)	التغيير (%)	الكمية المتداولة (سهم)
الكابلات الأردنية الحديثة	0.21	5.0%	2,218
دار الغذاء	0.72	4.3%	4,520
مجموعة العصر للاستثمار	2.37	3.9%	403,719
الشرق الاوسط للصناعات الدوائية والكيماوية والمستلزمات الطبية	0.55	3.8%	322
دار الدواء للتنمية والاستثمار	3.24	3.5%	664,796

الشركات الأكثر انخفاضا	الإقفال (دينار اردني)	التغيير (%)	الكمية المتداولة (سهم)
الأمل للاستثمارات المالية	1.14	(7.3%)	1,195,691
التجمعات لخدمات التغذية والاسكان	0.76	(5.0%)	1,372,288
الأردنية للاستثمارات المتخصصة	0.39	(4.9%)	15,250
الاردنية لصناعة الأنابيب	1.22	(4.7%)	250
العالمية للصناعات الكيماوية	0.82	(4.7%)	100

الشركات الأكثر نشاطاً من حيث الكمية المتداولة	الإقفال (دينار اردني)	التغيير (%)	الكمية المتداولة (ألف سهم)
البنك الاردني للاستثمار والتمويل	1.21	0.0%	3,660
مجمع الضليل الصناعي العقاري	1.26	(1.6%)	2,519
التجمعات لخدمات التغذية والاسكان	0.76	(5.0%)	1,372
الأمل للاستثمارات المالية	1.14	(7.3%)	1,196
دار الدواء للتنمية والاستثمار	3.24	3.5%	665

المصدر: إدارة بحوث الاستثمار - كامكو

الشركات الأكثر ارتفاعاً وإنخفاضاً والأكثر نشاطاً منذ بداية عام 2015

الشركات الأكثر ارتفاعاً منذ بداية عام 2015	الإقفال (دينار اردني)	الكمية المتداولة (ألف سهم)	التغير (%)
الألبان الأردنية	8.00	83	296.0%
مصفاة البترول الأردنية /جوبترول	6.10	10,015	71.3%
مجمع الضليل الصناعي العقاري	1.26	190,099	53.7%
العالمية للصناعات الكيماوية	0.82	21	51.9%
مجموعة العصر للاستثمار	2.37	22,007	50.0%

الشركات الأكثر انخفاضا منذ بداية عام 2015	الإقفال (دينار اردني)	الكمية المتداولة (ألف سهم)	التغير (%)
الشرق الاوسط للصناعات الدوائية والكيماوية والمستل	0.55	13	(72.2%)
الموارد الصناعية الأردنية	0.28	70,354	(42.9%)
المقايضة للنقل والاستثمار	0.42	85,315	(42.5%)
التجمعات لخدمات التغذية والاسكان	0.76	64,523	(40.6%)
المؤسسة الصحفية الاردنية /الرأي	1.28	292	(36.6%)

الشركات الأكثر نشاطاً من حيث الكمية المتداولة	الإقفال (دينار اردني)	الكمية المتداولة (ألف سهم)	التغير (%)
مجمع الضليل الصناعي العقاري	1.26	190,099	53.7%
المقايضة للنقل والاستثمار	0.42	85,315	(42.5%)
الموارد الصناعية الأردنية	0.28	70,354	(42.9%)
التجمعات لخدمات التغذية والاسكان	0.76	64,523	(40.6%)
التجمعات الاستثمارية المتخصصة	0.45	57,575	(22.4%)

العائد منذ بداية العام هو عائد كلي محتسب على اساس التغيير في سعر السهم وتوزيعات الأرباح خلال السنة.

التقرير اليومي لبورصة تونس

18 يونيو 2015

أداء المؤشر مقابل الكمية

عائد القطاعات ومضاعفات التقييم والعائد الجاري

	القيمة الرأسمالية مليون دينار	التغير منذ بداية الشهر	مضاعف السعر للربحية (x)	مضاعف السعر للقيمة الدفترية (X)	العائد الجاري %
بورصة تونس	17,345	(0.6%)	21.1	2.0	2.2%
البنوك	7,022	1.7%	15.4	1.5	2.1%
التأمين	811	0.2%	19.8	1.6	0.8%
التاجير	496	(2.6%)	11.6	1.2	3.7%
الخدمات المالية	1,426	0.4%	17.3	2.3	2.4%
الصناعة	1,285	(2.5%)	14.7	2.6	2.5%
الكيمياء	652	0.9%	40.9	2.0	4.6%
الفلاحة والصيد البحري	3,331	(3.6%)	24.3	5.1	1.5%
الخدمات (مواد الاستهلاك)	1,460	(5.0%)	NM	4.2	3.0%
قطاعات اخرى	862	0.5%	NM	1.1	1.3%

العائد الشهري للقطاعات محتسب على أساس التغير في القيمة الرأسمالية ، ومن الممكن أن يكون غير متساوي مع التغير في قيمة مؤشرات القطاعات

حركة الاسهم	▲	▼	=
	26	14	24

اداء أكبر عشر شركات مدرجة في السوق

		القيمة الرأسمالية مليون دينار	مضاعف السعر للربحية (X)	العائد على حقوق المساهمين
1	شركة التّبريد ومعمل الجعّة بتونس	2,358	21.0	22.0%
2	البنك التّونسي	1,648	22.0	12.3%
3	بنك تونس العربي الدّولي	1,394	17.5	13.1%
4	التجاري بنك	1,049	12.7	21.3%
5	بولينا القابضة	981	14.6	12.1%
6	Delice Holding	900	36.0	24.5%
7	بنك الأمان	636	6.0	17.3%
8	الإتّحاد البنكي للتّجارة و الصّناعة	608	74.4	3.1%
9	شركة المواد الصحية (ليلاس)	470	32.9	13.4%
10	البنك العربي لتونس	450	9.4	9.8%
	الاجمالي	10,495	16.97	14.6%

تم احتساب العائد على حقوق المساهمين على اساس صافي الارباح لفترة ال 12 شهر المنتهية في 30 يونيو 2013 وحقوق المساهمين كما في 30 يونيو 2013

بيانات تداول السوق ونسب التذبذب

أداء السوق	الإقفال	التغيير اليومي	نسبة التغيير اليومي %	الأداء منذ بداية الشهر %	الأداء منذ بداية السنة %
مؤشر بورصة تونس	5,686.04	14.3	0.3%	0.7%	11.7%
القيمة الرأسمالية (مليون دينار)	17,345	35	0.2%	(0.6%)	7.1%

تذبذب السوق	منذ بداية عام: 2014	2013	2012
مؤشر بورصة تونس	6.81%	6.96%	6.99%

مؤشرات التداول	القيمة	التغيير اليومي	التغيير اليومي %	المعدل اليومي منذ بداية عام 2015	2014
الكمية المتداولة (الف سهم)	1,345	596.86	79.8%	698	939
القيمة المتداولة (الف دينار)	7,351	(4,392)	(37.4%)	6,396	5,861
عدد الصفقات	1,927	564	41.4%	1,550	1,689

الشركات الأكثر ارتفاعاً وإنخفاضاً والأكثر نشاطاً خلال جلسة التداول

الشركات الأكثر ارتفاعاً	الإقفال (دينار)	نسبة التغيير (%)	الكمية المتداولة (سهم)
الشركة العقارية التونسية السعودية	2.41	5.7%	358,737
التونسية لاعادة التأمين	8.67	4.5%	13,888
تلنت	4.66	4.3%	11,268
لشركة الصناعية للأجهزة و الآلات الكهربائية	2.60	3.6%	96,116
لشركة الدولية للإيجار المالي	14.94	3.0%	445

الشركات الأكثر انخفاضا	الإقفال (دينار)	نسبة التغيير (%)	الكمية المتداولة (سهم)
الخطوط التونسية	0.92	(3.2%)	28,122.0
الشركة التّونسيّة للبنك	6.00	(2.0%)	27,312.0
شركة المواد الصحية (ليلاس)	13.50	(1.1%)	598.0
لشركة التونسية للمقاولات السلكية واللاسلكية	1.87	(1.1%)	14,032.0
شركة مدينة السيارات	15.00	(0.6%)	13,352.0

الشركات الأكثر نشاطاً من حيث الكمية المتداولة	الإقفال (دينار)	نسبة التغيير (%)	الكمية المتداولة (سهم)
الشركة التونسية لصناعة الورق والورق المقوى	4.14	(0.2%)	399,514
الشركة العقارية التونسية السعودية	2.41	5.7%	358,737
البنك الوطني الفلاحي	13.50	0.0%	126,648
لشركة الصناعية للأجهزة و الآلات الكهربائية	2.60	3.6%	96,116
حنبعل للإيجار المالي	7.80	0.0%	46,603

المصدر: إدارة بحوث الاستثمار- كامكو

الشركات الأكثر ارتفاعاً وإنخفاضاً والأكثر نشاطاً منذ بداية عام 2015

الشركات الأكثر ارتفاعاً منذ بداية عام 2015	الإقفال (دينار)	الكمية المتداولة (ألف سهم)	نسبة التغيير (%)
بنك الإسكان	19.00	2,235.2	85.4%
البنك الوطني الفلاحي	13.50	4,606.7	77.6%
شركة الاستثمار و التنمية الصناعية والسياحية	13.90	187.2	51.3%
دورات اليورو	22.80	1,028.5	40.6%
شركة مدينة السيارات	15.00	512.1	31.6%

الشركات الأكثر انخفاضا منذ بداية عام 2015	الإقفال (دينار)	الكمية المتداولة (ألف سهم)	نسبة التغيير (%)
لشركة التونسية للمقاولات السلكية واللاسلكية	1.87	648.3	(45.8%)
الشركة التونسية للتجهيز	5.82	0.1	(44.1%)
شركة مونوبري	15.40	490.9	(30.0%)
الصناعات الكيمائية للفليور	28.28	5.4	(25.6%)
إسمنت بنزرت	5.00	190.3	(22.5%)

الشركات الأكثر نشاطاً من حيث الكمية المتداولة	الإقفال (دينار)	الكمية المتداولة (ألف سهم)	نسبة التغيير (%)
الشركة العصرية للخزف	2.91	13,343	15.9%
شركة التّبريد ومعمل الجعّة بتونس	26.20	6,840	16.4%
شركة المواد الصحية (ليلاس)	13.50	6,348	28.9%
البنك الوطني الفلاحي	13.50	4,607	77.6%
الخطوط التونسية	0.92	3,632	(18.6%)

العائد منذ بداية العام هو عائد كلي محتسب على اساس التغيير في سعر السهم وتوزيعات الأرباح خلال السنة.

المسؤوليّة والإفصاح عن المعلومات الهامّة

إنّ "كامكو" *هي شركة مرخّصة تخضع كلياً لرقابة هيئة أسواق المال ("الهيئة") وبشكل جزئي لرقابة بنك الكويت المركزي ("البنك المركزي").*

الغرض من هذا التقرير هو توفير المعلومات فقط. لا يُعتبرُ مضمونُ هذا التقرير، بأيّ شكلٍ من الأشكال، استثماراً أو عرضاً للاستثمار أو نصيحة أو إرشاداً قانونياً أو ضريبياً أو من أيّ نوع آخر، وينبغي بالتالي تجاهله عند النظر في أو اتخاذ أي قراراتٍ استثماريّة. لا تأخذ كامكو بعين الاعتبار، عند إعداد هذا التقرير، الأهداف الاستثماريّة والوضع الماليّ والاحتياجات الخاصّة لفردٍ معيّن. وبناءً على ما تقدّم، وقبلَ أخذ أي قرار بناءً على المعلومات الموجودة ضمن هذا المستند ، ينبغي على المستثمرين أن يبادروا إلى تقييم الاستثمارات والاستراتيجيّات المشار إليها في هذا التقرير على نحو مستقلّ ويقرّروا بشأن ملاءمتها على ضوء ظروفهم واهدافهم الماليّة الخاصّة. يخضعُ محتوى التقرير لحقوق الملكية الفكرية المحفوظة. كما يُمنعُ نسخ أو توزيع أو نقل هذا البحث وهذه المعلومات في الكويت أو في أيّ اختصاص قضائيّ آخر لأيّ شخص آخر أو إدراجهم بأيّ شكلٍ من الأشكال في أيّ مستندٍ آخر أو مادّة أخرى من دون الحصول على موافقتنا الخطيّة المسبقة.

شهادة المحلّل

يفيد كل محلل شارك بإعداد هذا التقرير، وذلك في ما يختصّ بالقطاع أو الشركات أو الأوراق الماليّة، بأنّ (1) الآراءَ المبيّنة في هذا التقرير تعكسُ آراءه الشخصيّة حول الشركات والأوراق الماليّة ؛ (2) أن تعويضاته المالية لم ولن تكون، معتمدة سواء مباشرةً أو غير مباشرة، على التوصيات المحدّدة أو الآراء المبيّنة صراحةً في هذا التقرير.

تقديرات كامكو

تستندُ البحوث الاستثماريّة في شركة كامكو إلى تحليل الاقتصادات الإقليميّة ، بالإضافة إلى التحليل المالي للقطاعات والشركات. تعكسُ بحوث الشركة الخاصّة بكامكو عند تقديم التوصيات الخاصة بسعر سهم شركة معينة على رؤيا طويلة المدى (12 شهراً). تأتي مجموعات التصنيفات على الشكل التالي:

أداء متفوق: *من المتوقع أن يسجل سعر السهم محل الدراسة عوائد تعادلُ أو تفوق 10% خلال الأشهر 12 المقبلة.*
أداء محايد: *من المتوقع أن يسجل سعر السهم محل الدراسة عوائد تتراوح ما بين -10% و+10% في الأشهر 12 المقبلة.*
أداء متدنٍّ: *من المتوقع أن يتراجع سعر السهم محل الدراسة بنسبة تصل إلى -10% في الأشهر 12 المقبلة.*

قد يبرزُ في بعض الأحوال والظروف، تبايُن عن تلك التقديرات والتصنيفات الضمنيّة بسعر القيمة العادلة بالاستعانة بالمعايير أعلاه. كما تعتمد كامكو في سياستها على تحديثَ دراسة القيمة العادلة للشركات التي قامت بدراستها مسبقاً بحيث تعكسُ أيّ تغييراتٍ جوهريّة قد تؤثر في توقعات المحلّل بشأن الشركة. من الممكن لتقلّباتِ سعر السهم أن تتسبّبَ في انتقال الأسهم إلى خارج نطاق التصنيف الضمنيّ وفقَ هدف القيمة العادلة في كامكو. يمكن للمحلّلين أن لا يعمدوا بالضرورة إلى تغيير التصنيفات والتقديرات في حال وقوع حالة مماثلة إلاّ أنّه يُتوقع منهم الكشف عن الأسباب الكامنة وراء وجهة نظرهم وآرائهم لعملاء كامكو.

ترفضُ كامكو صراحة كلّ بندٍ أو شرط تقترحون إضافته على بيان إخلاء المسؤوليّة أو يتعارضُ مع البيان المذكور ولن يكون له أي مفعول. تستندُ المعلومات المتضمّنة في هذا التقرير إلى التداولات الجارية والإحصاءات والمعلومات العامّة الأخرى التي نعتقد بأنّها موثوقة. إنّنا لا نعلنُ أو نضمنُ بأنّ هذه المعلومات صحيحة أو دقيقة أو تامّة وبالتالي لا ينبغي التعويل عليها. لا تلزَمُ كامكو بتحديث أو تغيير أو تعديل هذا التقرير أو بإبلاغ أيّ مستلم في حال طاولَ تغييرٌ ما أيّ رأي أو توقع أو تقدير مبيّن فيه أو بات بالتالي غير دقيق. إن نشر هذا التقرير هو لأغراض إعلاميّة بحتة لا تمتّ بصلة لأيّ غرض استثماري او تجاري. لا ينشأ عن المعلومات الواردة في التقارير المنشورة أيّ التزام قانونيّ و/أو اتفاقيّة ملزمة، بما في ذلك على سبيل المثال لا الحصر، أيّ التزام بتحديث معلوماتٍ مماثلة. إنّكم تحملون مسؤوليّة إجراء أبحاثكم الخاصّة وتحليل المعلومات المتضمّنة أو المشار إليها في هذا التقرير وتقييم مميزات ومخاطر المتعلقة بالأوراق الماليّة موضوع التقرير أو أيّ مستند آخر. وعلاوة على ذلك، من الممكن أن تخضعَ بيانات/معلومات محدّدة للبنود والشروط المنصوص عليها في اتفاقيات أخرى تشكّلُ كامكو طرفاً فيها.

لا يجب تفسّر أيّ عبارة واردة في هذا التقرير على أنّه طلبٌ أو عرضٌ أو توصية بشراء أو التصرّف في أيّ استثمار أو بالالتزام بأيّ معاملةٍ أو بتقديم أيّ نصيحةٍ أو خدمةٍ استثماريّة. أن هذا التقرير موجه إلى العملاء المحترفين وليسَ لعملاء البيع بالتجزئة ضمن مفهوم قواعد هيئة السوق الماليّة. لا ينبغي على الآخرين ممّن يستلمون هذا التقرير التعويل عليه أو التصرّف وفق مضمونه. يتوجّب على كلّ كيان أو فرد يصبحُ بحوزته هذا التقرير أن يطّلعَ على مضمونه ويحترم التقييدات الواردة فيه وأن يمتنعَ عن التعويل عليه أو التصرّف وفق مضمونه حيث يُعدّ من غير القانونيّ تقديم عرض أو دعوة أو توصية لشخص ما من دون التقيّد بأيّ ترخيص أو تسجيل أو متطلّبات قانونيّة.

تحذيرات من المخاطر

تتخذ الأسعار أو التخمينات أو التوقعات صفة دلاليّة بحتة ولا تهدفُ بالتالي إلى توقع النتائج الفعليّة بحيث قد تختلف بشكلٍ ملحوظ عن الأسعار أو التخمينات أو التوقعات المبيّنة في هذا التقرير. قد ترتفع قيمة الاستثمار أو تتدنّى، وقد تشهدُ قيمة الاستثمار كما الايرادات المحقق منه تقلّباتٍ من يوم لآخر بنتيجة التغييرات التي تطاولُ الأسواق الاقتصاديّة ذات الصلة (بما في ذلك، على سبيل المثال لا الحصر، التغييرات الممكن وغير الممكن توقعها في أسعار الفائدة، وأسعار الصرف الأجنبي، وأسعار التأخير وأسعار الدفع المسبق والظروف السياسيّة أو الماليّة، إلخ...).

لا يدلّ الأداء الماضي على النتائج المستقبليّة. تعدّ كافة الآراء أو التقديرات أو التخمينات (أسعار الأسهم محل البحث والتقديرات بشكل خاصّ) غير دقيقة بالأساس وتخضعُ للرأي والتقدير. إنّها عبارة عن آراء وليست حقائق تستندُ إلى توقعاتٍ وتقديرات راهنة وتعوّل على الاعتقادات والفرضيّات. قد تختلف المحصّلات والعوائد الفعليّة اختلافاً جوهريّاً عن المحصّلات والعوائد المصرّح عنها أو المتوقعة وليس هناك أيّ ضماناتٍ للأداء المستقبليّ. تنشأ عن صفقاتٍ معيّنة، بما فيها الصفقات المشتملة على السلع والخيارات والمشتقات الأخرى، مخاطر هامّة لا تناسبُ بالتالي جميع المستثمرين. لا يعتزمُ هذا التقرير على رصدَ أو عرض كافة المخاطر (المباشرة أو غير المباشرة) التي ترتبط بالاستثمارات أو الاستراتيجيّات المشار إليها في هذا التقرير.

تضارب المصالح

تقدّم كامكو والشركات التابعة خدمات مصرفيّة استثماريّة كاملة وقد يتخذ مدراءً ومسؤولين وموظفين فيها، مواقفَ تتعارضُ مع الآراء المبيّنة في هذا التقرير. يمكن لموظفي البيع وموظفي التداول وغيرهم من المختصّين في كامكو تزويدَ عملائنا ومكاتب التداول بتعليقات شفويّة أو خطيّة حول السوق أو باستراتيجيّات للتداول تعكسُ آراء متعارضة مع الآراء المبيّنة صراحة في هذا التقرير. يمكن لإدارة الأصول ولمكاتب التداول خاصّتنا ولأعمالنا الاستثماريّة اتخاذ قراراتٍ استثماريّة لا تتناغمُ والتوصيات أو الآراء المبيّنة صراحة في هذا التقرير. يجوز لكامكو أن تقيم أو تسعى لإقامة علاقاتٍ على مستوى خدمات الاستثمار المصرفيّة أو علاقات عمل أخرى تحصلُ في مقابلها على تعويضٍ من الشركات موضوع هذا التقرير. لم تتمّ مراجعة الحقائق والآراء المبيّنة في هذا التقرير من قبل المختصّين في مجالات عمل أخرى في كامكو، بما في ذلك طاقم الخدمات المصرفيّة الاستثماريّة، ويمكن ألاّ تجسّدَ معلومات يكون هؤلاء المختصّين على علم بها. يمتلكُ بنك الخليج المتحد- البحرين غالبيّة أسهم كامكو ويمكن أن ينشأ عن هذه الملكيّة أو أن تشهدَ على تضارب مصالح.

اخلاء المسؤوليّة القانونيّة و الضمانة

لا تقدّم كامكو إعلاناتٍ أو ضماناتٍ صريحة أو ضمنيّة. وإنّنا، وفي الحدود الكاملة التي يسمح بها القانون المنطبق، نخلي بموجبه صراحةً مسؤوليّتنا عن أي وكافة الإعلانات والضمانات الصريحة والضمنيّة، أيّاً كان نوعها، بما في ذلك على سبيل المثال لا الحصر، كلّ ضمانةٍ تتعلّق بدقة المعلومات أو ملاءمتها للوقت أو ملاءمتها لغرض معيّن و/أو كلّ ضمانة تتعلّق بعدم المخالفة. لا تقبلُ كامكو تحمّلَ أيّ مسؤوليّة قانونيّة في كافة الأحوال، بما في ذلك (على سبيل المثال لا الحصر) تعويلكم على المعلومات المتضمّنة في هذا التقرير ، وأيّ إغفالٍ عن أيّ أضرار أو خسائر أيّاً كان نوعها، بما في ذلك (على سبيل المثال لا الحصر) أضرار مباشرة، غير مباشرة، عرضيّة، خاصّة أو تبعيّة، أو مصاريف أو خسائر تنشأ عن أو ترتبط بالاستناد على هذا التقرير أو بعدم التمكّن من الاستناد عليه، أو ترتبط بأيّ خطأ أو إغفال أو عيب أو فيروس الحاسوب أو تعطّل النظام، أو خسارة ربح أو شهرة أو سمعة، حتى وإن تمّ الإبلاغ صراحة عن احتمال التعرّض لخسائر أو أضرار مماثلة، بحيث تنشأ عن أو ترتبط بالاستناد على هذا التقرير. لا نستثني واجباتنا أو مسؤوليّاتنا المنصوص عليها بموجب القوانين المطبقة والملزمة.

شركة كامكو للاستثمار © 2015

شركة كامكو للاستثمار ش.م.ك (عامة)
برج الشهيد، شارع خالد بن الوليد، منطقة شرق
ص.ب 28873 الصفاة 13149 دولة الكويت
هاتف : 1852626 (965)+ فاكس: 22492395 (965)+
البريد الالكتروني: Kamcoird@kamconline.com
الصفحة الالكترونية : http://www.kamconline.com

شركة كامكو للاستثمار © 2015