التقرير اليومي لأسواق الشرق الأوسط وشمال أفريقيا

17 يونيو 2015

بلد	المؤشر		إغلاق المؤشر	التغيير اليومي (%)	الأداء منذ بداية عام 2015 (%)	الأداء في عام 2014 (%)
دول الشرق الأوسط وشمال إفريقيا						
الكويت	مؤشر السوق السعري	▼	6,258.69	(0.3%)	(4.2%)	(13.4%)
الكويت	مؤشر السوق الوزني	▲	424.72	0.1%	(3.2%)	(3.1%)
الكويت	مؤشر كامكو الوزني	▲	2,700.91	0.1%	(2.0%)	(1.9%)
السعودي	مؤشر تداول العام	▼	9,544.51	(0.2%)	14.5%	(2.4%)
دبي	المؤشر العام لسوق دبي المالي	▼	4,079.05	(0.9%)	8.1%	12.0%
أبوظبي	مؤشر أبوظبي العام	▼	4,545.11	(0.1%)	0.4%	5.6%
قطر	مؤشر بورصة قطر (20)	▼	11,873.55	(0.2%)	(3.4%)	18.4%
البحرين	مؤشر البحرين العام	▲	1,364.91	0.0%	(4.3%)	14.2%
عمان	المؤشر العام 30 لسوق مسقط	▼	6,493.78	(0.0%)	2.4%	(7.2%)
مصر	مؤشر EGX 30	▲	8,556.10	0.5%	(4.2%)	31.6%
الأردن	المؤشر العام لبورصة عمان	▲	2,159.42	0.4%	(0.3%)	4.8%
لبنان	مؤشر كامكو بيروت الوزني	▲	1,122.09	0.3%	2.7%	3.5%
تونس	مؤشر بورصة تونس	▲	5,671.71	0.3%	11.4%	16.2%
سوريا	مؤشر بورصة تونس	▼	9,543.63	(0.7%)	(0.8%)	5.6%
مغربي	مؤشر مازي	▲	1,196.03	0.0%	(5.9%)	1.7%
الأسواق الناشئة						
الصين	مؤشر SSE المركب	▼	4,887.43	(3.5%)	50.9%	52.9%
روسيا	الروسي RTS INDEX ($)	▲	978.29	2.2%	23.7%	(45.2%)
الهند	مؤشر SENSEX	▲	26,686.51	0.4%	(2.6%)	29.9%
البرازيل	مؤشر BOVESPA Stock	▲	53,702.15	1.1%	7.4%	(2.9%)
المكسيك	مؤشر البورصة BOLSA	▲	44,722.28	0.7%	3.7%	1.0%
كوريا	مؤشر KOSPI	▼	2,028.72	(0.7%)	6.2%	(4.8%)
تايوان	مؤشر TAIEX	▼	9,212.78	(0.5%)	(1.3%)	8.1%
الأسواق العالمية						
عالم	مؤشر MSCI العالمي	▲	1,763.68	0.4%	3.2%	2.9%
آسيا	لبلدان آسيا والمحيط الهادئ MSCI	▼	146.40	(0.7%)	6.2%	(2.5%)
أوروبا	DJ Stoxx 600	▲	385.49	0.6%	12.5%	4.4%
أوروبا	FTSEurofirst 300	▲	1,528.83	0.6%	11.7%	4.0%
الأسواق الناشئة	مؤشر الأسواق الناشئة MSCI	▼	965.34	(0.5%)	0.9%	(4.6%)
أمريكا	S&P 500	▲	2,096.29	0.6%	1.8%	11.4%
أمريكا	DJIA	▲	17,904.48	0.6%	0.5%	7.5%
أمريكا	NASDAQ Composite	▲	5,055.55	0.5%	6.7%	13.4%
بريطانيا	FTSE 100	▼	6,710.10	(0.0%)	2.2%	(2.7%)
ألمانيا	DAX	▲	11,044.01	0.5%	12.6%	2.7%
اليابان	NIKKEI 225	▼	20,257.94	(0.6%)	15.9%	7.1%
هونغ كونغ	HANG SENG INDEX	▼	26,566.70	(1.1%)	13.4%	1.3%
السلع						
نفط	أوبك الخام	▼	60.17	(1.6%)	15.7%	(49.6%)
نفط	برنت	▼	63.70	(0.4%)	1.4%	(45.6%)
نفط	الكويت	▼	59.11	(0.8%)	12.3%	(51.7%)
غاز طبيعي	الغاز الطبيعي NYMEX (USD/MMBtu)	▲	2.89	0.2%	(3.6%)	(33.8%)
الذهب	الذهب سبوت $/Oz	▼	1,181.45	(0.6%)	(0.7%)	(1.4%)

المصدر: بلومبرغ والبحوث كامكو

في هذا التقرير...

الكويت 2
السعودي 3
دبي 4
أبوظبي 5
قطر 6
البحرين 7
عمان 8
مصر 9
الأردن 10
تونس 11

للمزيد من المعلومات الرجاء الاتصال بإدارة بحوث الاستثمار عبر موقع الشركة على الإنترنت:
http://www.kamconline.com

أو عبر البريد الالكتروني
kamcoird@kamconline.com

أو على 1852626 (965)، فاكس 22492395 (965).
شركة كامكو للاستثمار - ش.م.ك (عامة)

التقرير اليومي لسوق الكويت للأوراق المالية

17 يونيو 2015

توزيع القيمة السوقية على القطاعات

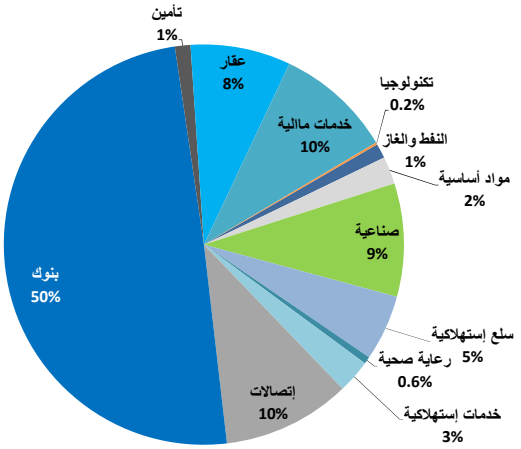

القيمة السوقية لقطاعات السوق والعائد منذ بداية الشهر والسنة

	القيمة السوقية مليون د.ك	التغيير اليومي	التغيير اليومي	التغيير منذ بداية الشهر	التغيير منذ بداية السنة
سوق الكويت للأوراق المالية	29,037.0	▲	0.1%	1.7%	(2.3%)
النفط والغاز	339.6	▼	(0.2%)	(1.8%)	(13.2%)
مواد أساسية	648.9	▲	0.8%	0.2%	(0.0%)
صناعية	2,655.6	▼	(0.4%)	0.3%	(2.7%)
سلع إستهلاكية	1,542.1	▲	0.9%	32.1%	26.7%
رعاية صحية	176.0	=	0.0%	0.2%	(4.3%)
خدمات إستهلاكية	778.3	▲	0.2%	0.9%	0.1%
إتصالات	3,006.0	▼	(0.4%)	(1.5%)	(10.2%)
بنوك	14,375.8	▲	0.4%	1.1%	(1.5%)
تأمين	360.8	▲	0.0%	0.7%	1.1%
عقار	2,356.0	▼	(0.7%)	(0.0%)	(1.5%)
خدمات مالية	2,743.5	▼	(0.3%)	(0.3%)	(9.0%)
تكنولوجيا	54.4	▲	0.5%	2.3%	(3.4%)

اداء اكبر عشر شركات كويتية مدرجة في السوق

		القيمة السوقية مليون د.ك.	مضاعف السعر للربحية (X)	العائد على حقوق المساهمين
1	بنك الكويت الوطني	4,334	16.55	10.4%
2	بيت التمويل الكويتي	3,097	24.49	7.2%
3	زين	1,880	9.67	12.0%
4	البنك الأهلي المتحد - البحرين	1,362	9.90	13.9%
5	الشركة الكويتية للأغذية	1,150	22.10	14.3%
6	البنك الأهلي المتحد - الكويت	928	20.14	8.9%
7	بنك برقان	898	19.10	14.4%
8	بنك بوبيان	891	14.43	9.3%
9	البنك التجاري الكويتي	887	31.42	9.5%
10	اجيليتي (المخازن العمومية)	861	17.53	8.9%
	الاجمالي	16,289	16.22	10.5%

تم احتساب العائد على حقوق المساهمين على اساس صافي الارباح للسنة المالية 2014 وحقوق المساهمين كما في 31 ديسمبر 2014

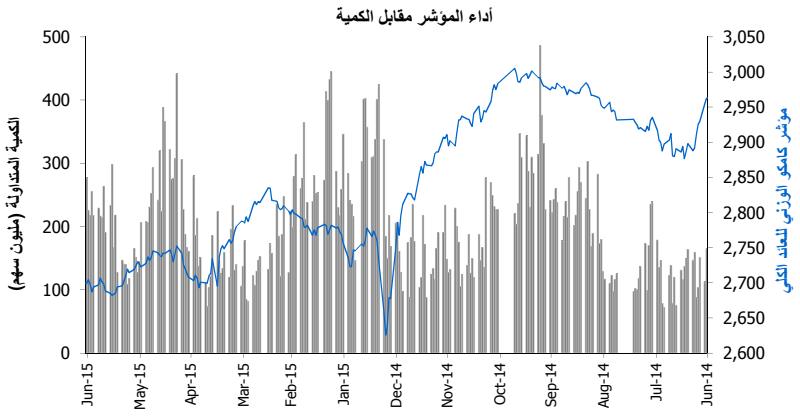

حركة الاسهم	▲	▼	=
	27	46	119

الشركات الأكثر صعوداً وإنخفاضاً والأكثر نشاطاً

الشركات الأكثر صعودا (%)	الإقفال (د.ك)	التغيير (د.ك)	التغير (%)
شركة القرين القابضة	0.013	0.001	8.3%
شركة المشاريع المتحدة للخدمات الجوية	0.620	0.040	6.9%
شركة أسيكو للصناعات	0.330	0.010	3.1%
شركة مدينة الاعمال الكويتية العقارية	0.039	0.001	2.6%
شركة منازل القابضة	0.048	0.001	2.2%

الشركات الأكثر انخفاضا (%)	الإقفال (د.ك)	التغيير (د.ك)	التغير (%)
شركة سنام العقارية	0.052	(0.005)	(8.8%)
شركة المصالح العقارية	0.065	(0.005)	(7.1%)
شركة الصفاة للطاقة القابضة	0.019	(0.001)	(5.1%)
شركة تصنيف وتحصيل الأموال	0.048	(0.003)	(5.0%)
مجموعة أرزان المالية للتمويل والاستثمار	0.048	(0.003)	(5.0%)

الشركات الأكثر نشاطاً	الإقفال (د.ك)	التغيير (د.ك)	الكمية المتداولة (سهم)
شركة المدينة للتمويل والاستثمار	0.051	0.001	8,233,643
مجموعة الإمتياز الاستثمارية	0.074	0.000	8,212,100
شركة الدار الوطنية للعقارات	0.031	(0.001)	6,566,690
شركة منازل القابضة	0.048	0.001	6,379,956
شركة مجموعة المستثمرون القابضة	0.032	0.000	5,092,987

المصدر: إدارة بحوث الاستثمار- كامكو

بيانات تداول السوق ونسب التذبذب

أداء السوق	الإقفال	التغيير اليومي (نقطة)	التغيير اليومي (%)	التغيير الشهري (%)	التغيير السنوي (%)
مؤشر كامكو الوزني	2,700.91	2.29	0.1%	0.5%	(2.0%)
مؤشر السوق السعري	6,258.69	(21.07)	(0.3%)	(0.5%)	(4.2%)
مؤشر السوق الوزني	424.72	0.50	0.1%	0.7%	(3.2%)
مؤشر الكويت 15	1,029.35	3.58	0.3%	1.3%	(2.9%)
القيمة الرأسمالية (مليون د.ك)	29,037	34.32	0.1%	1.7%	(2.3%)

مؤشرات التداول	القيمة	التغيير اليومي	التغيير اليومي (%)	المعدل اليومي منذ بداية عام 2015	المعدل اليومي منذ بداية عام 2014
الكمية (مليون سهم)	98.1	(47.9)	(32.8%)	212.7	239.2
القيمة (مليون د.ك)	13.07	(2.1)	(14.0%)	20.0	28.5
عدد الصفقات	2,587	(737.0)	(22.2%)	4,782	5,097

تذبذب السوق (الانحراف المعياري للعائد اليومي محتسب على أساس سنوي)	2015	2014	2013	نسبة التذبذب منذ يناير 2012	نسبة التذبذب منذ يناير 2011
مؤشر كامكو الوزني للعائد الكلي	5.6%	6.7%	6.1%	5.9%	6.9%
مؤشر السوق السعري	7.9%	9.7%	10.7%	10.0%	9.7%
مؤشر السوق الوزني	8.5%	9.9%	9.0%	8.7%	9.9%

التقرير اليومي لسوق الاسهم السعودي (تداول)

17 يونيو 2015

أداء المؤشر مقابل الكمية

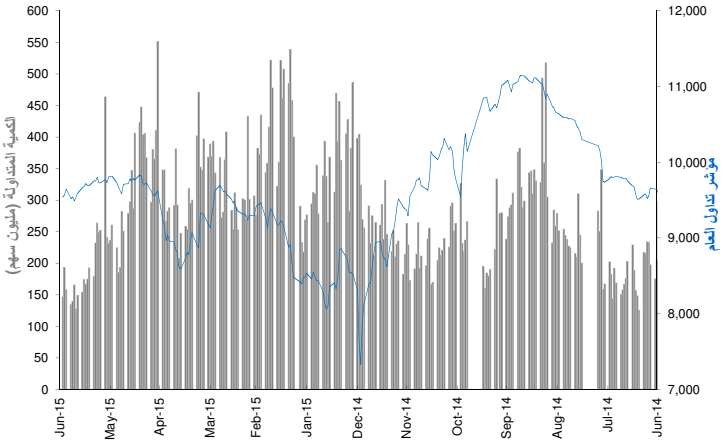

عائد القطاعات ومضاعفات التقييم والعائد الجاري

	القيمة الرأسمالية مليون ر.س	التغيير منذ بداية الشهر	مضاعف السعر للربحية (x)	مضاعف السعر للقيمة الدفترية (X)	العائد الجاري %
مؤشر تداول العام	2,101,221	(1.9%)	18.7	2.1	2.8%
المصارف والخدمات المالية	585,235	(2.9%)	14.1	2.0	1.7%
الصناعات البتروكيماوية	503,058	0.4%	14.6	1.6	4.7%
الاسمنت	91,540	(1.6%)	14.8	2.9	6.0%
التجزئة	99,312	(0.3%)	34.7	6.8	1.5%
الطاقة والمرافق الخدمية	76,168	(10.8%)	20.2	1.3	4.0%
الزراعة والصناعات الغذائية	131,198	1.0%	26.5	4.4	1.8%
الاتصالات وتقنية المعلومات	169,319	(1.9%)	20.4	1.9	4.8%
التأمين	51,435	(3.8%)	60.1	2.5	0.1%
شركات الأستثمار المتعدد	89,986	(1.7%)	78.9	2.3	2.2%
الاستثمار الصناعي	82,987	(3.0%)	27.5	1.8	1.2%
التشييد والبناء	29,162	(1.7%)	44.6	2.6	2.3%
التطوير العقاري	133,466	(3.0%)	47.3	2.5	0.7%
النقل	24,345	(2.2%)	28.6	2.3	1.9%
الاعلام والنشر	3,960	(2.3%)	NM	1.6	0.0%
الفنادق والسياحة	30,051	(2.2%)	21.0	5.5	2.5%

العائد الشهري للقطاعات محتسب على أساس التغيير في القيمة الرأسمالية ، ومن الممكن أن يكون غير متساوي مع التغير في قيمة مؤشرات القطاعات

اداء أكبر عشر شركات مدرجة في السوق

		القيمة الرأسمالية مليون ر.س	مضاعف السعر للربحية (X)	العائد على حقوق المساهمين
1	السعودية للصناعات الأساسية	309,780	13.2	11.0%
2	شركة الاتصالات السعودية	135,640	12.3	18.1%
3	البنك الاهلي التجاري	131,520	15.2	18.4%
4	مصرف الراجحي	108,778	15.9	16.3%
5	شركة المملكة القابضة	82,122	NM	2.7%
6	الشركة السعودية للكهرباء	73,790	20.4	6.1%
7	شركة جبل عمر للتطوير	70,346	NM	NM
8	مجموعة سامبا المالية	55,720	11.1	12.9%
9	شركة المراعى	55,470	33.1	14.4%
10	شركة التعدين العربية السعودية	52,523	38.7	4.1%
	الاجمالي	1,075,690	17.23	11.4%

تم احتساب العائد على حقوق المساهمين على اساس صافي الارباح للسنة المالية 2014 وحقوق المساهمين كما في 31 ديسمبر 2014

بيانات تداول السوق ونسب التذبذب

أداء السوق	الإقفال	التغيير اليومي	التغيير اليومي %	الأداء منذ بداية الشهر %	الأداء منذ بداية السنة %
مؤشر تداول العام	9544.51	(17.19)	(0.18%)	(1.5%)	14.5%
القيمة الرأسمالية (مليون ر.س)	2,101,221	(6,326)	(0.300%)	(1.9%)	15.7%

تذبذب السوق منذ بداية عام:	2014	2013	2012	2011	2010
مؤشر تداول العام	19.9%	16.9%	15.8%	16.8%	16.6%

مؤشرات التداول	القيمة	التغيير اليومي	التغيير اليومي %	المعدل اليومي منذ بداية عام 2015	المعدل اليومي منذ بداية عام 2014
الكمية المتداولة (مليون سهم)	147	(46)	(23.7%)	315	302
القيمة المتداولة (مليون ر.س)	4,970	(1,564)	(23.9%)	8,413	8,848
عدد الصفقات	92,687	(12,691)	(12.0%)	154,518	144,356

حركة الاسهم	▲	▼	=
	78	80	10

الشركات الأكثر ارتفاعاً وإنخفاضاً والأكثر نشاطاً خلال جلسة التداول

الشركات الأكثر ارتفاعاً	الإقفال (ر.س)	التغيير (%)	القيمة المتداولة (مليون ر.س)
الشركة المتحدة للتأمين التعاونى	17.14	9.8%	109,168
أمانة للتأمين التعاوني	14.04	5.4%	27,917
شركة الراجحي للتأمين التعاوني	34.84	3.3%	204,372
الشركة الوطنية للرعاية الطبية	67.89	3.0%	34,423
الشركة المتحدة للإلكترونيات	80.56	2.3%	40,914

الشركات الأكثر انخفاضا	الإقفال (ر.س)	التغيير (%)	القيمة المتداولة (مليون ر.س)
المجموعة المتحدة للتأمين التعاوني	31.71	(7.2%)	78,070
شركة ساب تكافل	47.00	(4.6%)	290,861
شركة العالمية للتأمين التعاوني	56.08	(3.8%)	31,393
شركة الخليج للتدريب و التعليم	54.23	(2.8%)	11,324
شركة هرفي للخدمات الغذائية	121.01	(2.4%)	5,597

الشركات الأكثر نشاطاً من حيث الكمية المتداولة	الإقفال (ر.س)	التغيير (%)	الكمية المتداولة (ألف سهم)
مصرف الإنماء	23.93	0.1%	25,924
شركة دار الأركان للتطوير العقاري	9.12	0.2%	10,213
الشركة المتحدة للتأمين التعاونى	17.14	9.8%	6,588
شركة ساب تكافل	47.00	(4.6%)	6,081
شركة الراجحي للتأمين التعاوني	34.84	3.3%	5,855

المصدر: إدارة بحوث الاستثمار - كامكو

الشركات الأكثر ارتفاعاً وإنخفاضاً والأكثر نشاطاً منذ بداية عام 2015

الشركات الأكثر ارتفاعاً منذ بداية عام 2015	الإقفال (ر.س)	القيمة المتداولة (مليون ر.س)	الكمية المتداولة (ألف سهم)	التغيير (%)
الشركة السعودية للنقل والاستثمار	75.46	9,234	181,051	124.0%
الشركة السعودية للعدد والادوات	136.69	4,353	32,920	95.7%
شركة الراجحي للتأمين التعاوني	34.84	3,965	120,165	93.9%
شركة التعاونية للتأمين	94.12	6,484	83,381	89.0%
شركة البابطين للطاقة و الاتصالات	49.29	2,622	64,077	81.9%

الشركات الأكثر انخفاضا منذ بداية عام 2015	الإقفال (ر.س)	القيمة المتداولة (مليون ر.س)	الكمية المتداولة (ألف سهم)	التغيير (%)
الشركة العربية السعودية للتأمين التعاوني	14.57	10,853	572,656	(33.3%)
شركة سوليدرتي السعودية للتكافل	14.75	6,608	334,777	(26.8%)
الشركة العربية السعودية للتأمين التعاوني	25.70	3,202	79,406	(25.7%)
شركة إتحاد إتصالات	33.80	34,180	865,694	(23.5%)
شركة الجزيرة تكافل تعاوني	53.73	5,547	96,143	(16.9%)

الشركات الأكثر نشاطاً من حيث الكمية المتداولة	الإقفال (ر.س)	القيمة المتداولة (مليون ر.س)	الكمية المتداولة (ألف سهم)	التغيير (%)
شركة دار الأركان للتطوير العقاري	9.12	55,370	5,874,489	12.3%
مصرف الإنماء	23.93	88,482	3,880,722	17.7%
كيان السعودية	11.63	22,756	1,836,266	6.4%
شركة الاتصالات المتنقلة السعودية	11.26	15,288	1,698,306	(5.7%)
شركة التعدين العربية السعودية	44.95	44,222	1,111,210	47.2%

العائد منذ بداية العام هو عائد كلي محتسب على اساس التغيير في سعر السهم وتوزيعات الأرباح خلال السنة.

التقرير اليومي لسوق دبي المالي

17 يونيو 2015

أداء المؤشر مقابل الكمية

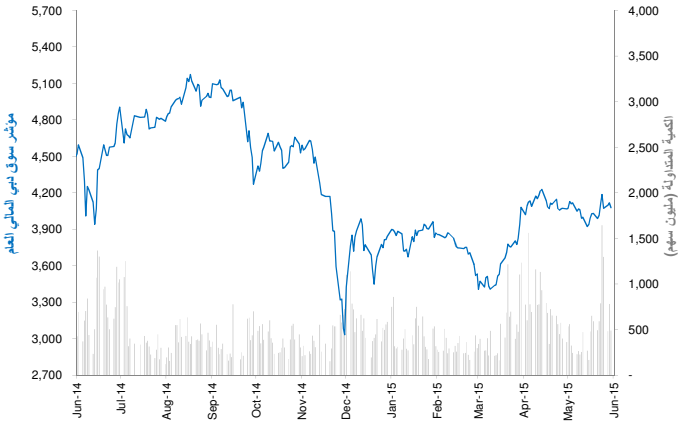

عائد القطاعات ومضاعفات التقييم والعائد الجاري

	القيمة الرأسمالية مليون درهم	التغير منذ بداية الشهر	مضاعف السعر للربحية (x)	مضاعف السعر للقيمة الدفترية (X)	العائد الجاري %
سوق دبي المالي	378,192	2.9%	12.9	1.5	1.9%
البنوك	132,084	1.3%	10.8	1.3	2.4%
السلع الاستهلاكية	10,528	7.4%	NM	1.3	0.5%
الاستثمار والخدمات المالية	31,024	6.3%	16.1	1.3	2.1%
التأمين	6,011	1.1%	7.1	0.6	2.3%
الصناعة	5,330	1.1%	23.0	0.7	1.7%
العقارات والانشاءات الهندسية	138,216	3.3%	NM	2.0	0.7%
الاتصالات	23,398	0.6%	11.5	2.7	6.1%
النقل	28,508	5.4%	18.7	1.5	3.1%
الخدمات	3,094	4.4%	3.1	0.6	1.1%

تم احتساب العائد على حقوق المساهمين على اساس صافي الارباح لـ 12 شهر المنتهية في 31 مارس 2014 وحقوق المساهمين كما في 31 مارس 2014

حركة الاسهم	▲	▼	=
	7	20	33

اداء أكبر عشر شركات مدرجة في السوق

		القيمة الرأسمالية مليون درهم	مضاعف السعر للربحية (X)	العائد على حقوق المساهمين
1	اعمار العقارية	57,350	15.6	11.2%
2	الإمارات دبى الوطنى	53,521	10.4	11.0%
3	مجموعة إعمار مولز	42,296	31.3	9.8%
4	بنك دبي الاسلامي	26,688	10.0	17.1%
5	الإمارات للاتصالات المتكاملة	23,131	11.0	26.9%
6	بنك المشرق	19,951	8.3	14.9%
7	سوق دبى المالى	17,422	20.7	9.0%
8	ششركة داماك العقارية دبي العقارية دبي	14,950	4.6	71.6%
9	بنك دبي التجاري	14,597	12.1	15.4%
10	دبي للاستثمار	11,622	8.7	13.3%
	الاجمالي	281,529	12.14	14.1%

تم احتساب العائد على حقوق المساهمين على أساس صافي الأرباح للسنة المالية 2014 وحقوق المساهمين كما في 31 ديسمبر 2014

بيانات تداول السوق ونسب التذبذب

أداء السوق	الإقفال	التغير اليومي	التغير اليومي %	الأداء منذ بداية الشهر %	الأداء منذ بداية السنة %
المؤشر العام لسوق دبي المالي	4,079.05	(38.52)	(0.9%)	4.0%	8.1%
القيمة الرأسمالية (مليون درهم)	378,192	(3,092)	(0.8%)	2.9%	12.8%

تذبذب السوق	منذ بداية عام: 2014	2013	2012	2011	2010
المؤشر العام لسوق دبي المالي	34.4%	30.0%	26.9%	25.2%	24.5%

مؤشرات التداول	القيمة	التغير اليومي	التغير اليومي %	المعدل اليومي منذ بداية عام 2015	2014
الكمية المتداولة (مليون سهم)	490	(291)	(37.3%)	503	818
القيمة المتداولة (مليون درهم)	945	(547)	(36.6%)	780	1,925
عدد الصفقات	9,196	(3,933)	(30.0%)	7,468	11,042

الشركات الأكثر ارتفاعاً وإنخفاضاً والأكثر نشاطاً خلال جلسة التداول

الشركات الأكثر ارتفاعاً	الإقفال (درهم)	التغير (%)	القيمة المتداولة (درهم)
شركة ماركة	1.310	3.1%	91,652
دبي باركس اند ريزورتس	1.200	2.6%	67,945,675
شركة دبي الاسلامية للتامين واعادة التامين	0.651	0.8%	74,166
العربية للطيران	1.660	0.6%	7,882,275
مصرف عجمان	1.970	0.5%	432,951

الشركات الأكثر انخفاضا	الإقفال (درهم)	التغير (%)	القيمة المتداولة (درهم)
دبى للمرطبات	18.450	(10.0%)	39,700
الاستشارات المالية الدولية	0.565	(4.2%)	50,999
دار التكافل	0.604	(2.6%)	42,539
سوق دبى المالى	1.960	(2.5%)	9,265,346
مجموعة إعمار مولز	3.250	(2.1%)	5,308,814

الشركات الأكثر نشاطاً من حيث الكمية المتداولة	الإقفال (درهم)	التغير (%)	الكمية المتداولة (ألف سهم)
املاك للتمويل	2.170	0.0%	241,198
دبي باركس اند ريزورتس	1.200	2.6%	57,352
الاتحاد العقاريه	1.280	(0.8%)	55,363
بيت التمويل الخليجي	0.728	(1.6%)	35,058
ارابتك القابضة ش.م.ع.	2.650	(1.9%)	29,511

المصدر: إدارة بحوث الاستثمار- كامكو

الشركات الأكثر ارتفاعاً وإنخفاضاً والأكثر نشاطاً منذ بداية عام 2015

الشركات الأكثر ارتفاعاً منذ بداية عام 2015	الإقفال (درهم)	القيمة المتداولة (ألف درهم)	الكمية المتداولة (ألف سهم)	التغير (%)
شركة تكافل الامارات - تامين	2.090	183,287	140,733	161.3%
املاك للتمويل	2.170	3,712,479	2,084,739	112.7%
شركة المدينة للتمويل والإستثمار	0.595	155,981	308,782	64.8%
دبي باركس اند ريزورتس	1.200	3,662,147	3,852,206	64.4%
شركة غلفا للمياه المعدنية والصناعات التحويلية	3.700	173	54	46.8%

الشركات الأكثر انخفاضا منذ بداية عام 2015	الإقفال (درهم)	القيمة المتداولة (ألف درهم)	الكمية المتداولة (ألف سهم)	التغير (%)
الاستشارات المالية الدولية	0.565	3,126	6,146	(33.5%)
مصرف عجمان	1.970	243,542	104,827	(26.1%)
الخليج للملاحة القابضة	0.317	349,404	1,036,951	(19.1%)
دريك أند سكل إنترناشيونال	0.736	1,007,259	1,228,503	(17.8%)
دبي الوطنيه للتامين واعادة التامين	2.900	3,061	971	(17.1%)

الشركات الأكثر نشاطاً من حيث الكمية المتداولة	الإقفال (درهم)	القيمة المتداولة (ألف درهم)	الكمية المتداولة (ألف سهم)	التغير (%)
بيت التمويل الخليجي	0.728	8,143,263	17,146,049	(2.6%)
الاتحاد العقاريه	1.280	7,621,054	6,160,669	11.1%
ارابتك القابضة ش.م.ع.	2.650	12,766,720	4,500,366	(9.6%)
شركة ديار للتطوير ش.م.ع.	0.816	3,592,032	4,364,879	(4.0%)
دبي باركس اند ريزورتس	1.200	3,662,147	3,852,206	64.4%

العائد منذ بداية العام هو عائد كلي محتسب على اساس التغيير في سعر السهم وتوزيعات الأرباح خلال السنة.

التقرير اليومي لسوق أبو ظبي للأوراق المالية

17 يونيو 2015

أداء المؤشر مقابل الكمية

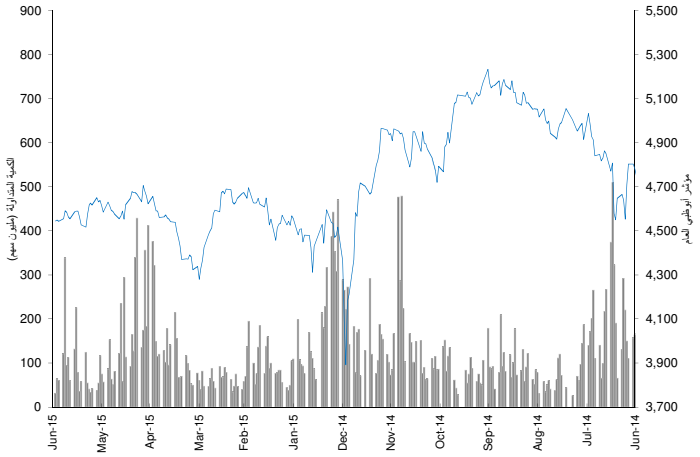

اداء أكبر عشر شركات مدرجة في السوق

		القيمة الرأسمالية (مليون درهم)	مضاعف السعر للربحية (X)	العائد على حقوق المساهمين
1	مؤسسة الامارات للاتصالات	100,013	11.2	21.0%
2	بنك الخليج الاول	66,825	11.8	16.6%
3	بنك أبوظبي الوطني	50,913	9.1	14.7%
4	بنك أبوظبي التجاري	41,407	10.2	15.3%
5	شركة الدار العقارية	21,229	9.5	12.4%
6	بنك الاتحاد الوطني	18,572	9.3	11.9%
7	مصرف أبوظبي الاسلامي	15,181	8.7	12.8%
8	بنك رأس الخيمة الوطني	12,656	8.7	20.4%
9	البنك العربي المتحد	6,531	10.8	20.8%
10	بنك الفجيرة الوطني	5,511	10.9	15.0%
	الاجمالي	338,838	10.35	16.1%

تم احتساب العائد على حقوق المساهمين على اساس صافي الارباح للسنة المالية 2014 وحقوق المساهمين كما في 31 ديسمبر 2014

الشركات الأكثر ارتفاعاً وإنخفاضاً والأكثر نشاطاً خلال جلسة التداول

الشركات الأكثر ارتفاعاً	الإقفال (درهم)	التغير (%)	القيمة المتداولة (درهم)
شركة وطنية للتكافل	0.79	12.9%	104,042
شركة رأس الخيمة للدواجن والعلف	1.45	3.6%	72,500
شركة الجرافات البحرية الوطنية	4.60	1.8%	4,600
شركة ابو ظبي لمواد البناء	0.63	1.6%	200,393
بنك الاتحاد الوطني	6.75	1.5%	9,939,736

الشركات الأكثر انخفاضا	الإقفال (درهم)	التغير (%)	القيمة المتداولة (درهم)
شركة اسمنت الخليج	1.03	(3.7%)	10,506
أركان لمواد البناء	1.02	(2.9%)	14,700
شركة الدار العقارية	2.70	(1.8%)	19,522,002
رأس الخيمة العقارية	0.65	(1.5%)	917,098
شركة ميثاق للتأمين التكافلي	0.71	(1.4%)	135,791

الشركات الأكثر نشاطاً من حيث الكمية المتداولة	الإقفال (درهم)	التغير (%)	الكمية المتداولة (ألف سهم)
شركة اشراق العقارية	0.78	(1.3%)	12,230
شركة الدار العقارية	2.70	(1.8%)	7,160
دانة غاز	0.43	0.0%	2,591
بنك أبوظبي التجاري	7.40	(1.3%)	2,148
بنك الاتحاد الوطني	6.75	1.5%	1,472

المصدر: إدارة بحوث الاستثمار - كامكو

عائد القطاعات ومضاعفات التقييم

	القيمة الرأسمالية مليون درهم	التغير منذ بداية الشهر	مضاعف السعر للربحية (x)	مضاعف السعر للقيمة الدفترية (X)	العائد الجاري %
سوق أبوظبي للأوراق المالية	443,544	0.3%	8.3	1.4	4.4%
البنوك	237,812	(0.2%)	10.3	1.5	4.0%
الاستثمار والخدمات المالية	5,105	4.8%	0.3	1.1	3.7%
العقار	24,343	4.5%	13.1	1.0	3.3%
الطاقة	7,071	(3.4%)	NM	0.5	8.8%
السلع الاستهلاكية	5,989	2.6%	70.5	2.0	1.0%
الصناعة	12,237	0.6%	16.5	0.8	3.8%
التأمين	9,082	(1.7%)	NM	1.1	4.3%
الاتصالات	131,391	(0.1%)	11.7	2.0	5.4%
الخدمات	10,515	6.1%	16.2	0.7	3.6%

العائد الشهري للقطاعات محتسب على أساس التغيير في القيمة الرأسمالية ، ومن الممكن أن يكون غير متساوي مع التغير في قيمة مؤشرات القطاعات

حركة الاسهم	▲	▼	=
	10	12	43

بيانات تداول السوق ونسب التذبذب

أداء السوق	الإقفال	التغير اليومي	التغير اليومي %	الأداء منذ بداية الشهر %	الأداء منذ بداية السنة %
مؤشر أبوظبي العام	4,545.11	(3.92)	(0.09%)	0.39%	0.4%
القيمة الرأسمالية (مليون درهم)	443,544	(527)	(0.12%)	0.3%	(4.4%)

تذبذب السوق	منذ بداية عام: 2014	2013	2012	2011	2010
مؤشر أبوظبي العام	19.7%	15.9%	13.5%	12.7%	12.1%

مؤشرات التداول	القيمة	التغير اليومي	التغير اليومي %	المعدل اليومي منذ بداية عام 2015	2014
الكمية المتداولة (مليون سهم)	31	(33.02)	(51.3%)	111	332
القيمة المتداولة (مليون درهم)	88	(33)	(27.3%)	236	863
عدد الصفقات	858	(347)	(28.8%)	1,878	4,439

الشركات الأكثر ارتفاعاً وإنخفاضاً والأكثر نشاطاً منذ بداية عام 2015

الشركات الأكثر ارتفاعاً منذ بداية عام 2015	الإقفال (درهم)	القيمة المتداولة (ألف درهم)	الكمية المتداولة (ألف سهم)	التغير (%)
شركة ابوظبي لبناء السفن	2.99	32,988	13,697	57.4%
شركة الخليج للمشاريع الطبية	2.86	153	71	43.0%
شركة الامارات اتعليم قيادة السيارات	7.00	1,767	345	27.3%
الشركة العالمية القابضة لزراعة الأسماك	7.40	1,418	229	23.5%
مجموعة الاغذية	7.65	205,566	29,053	23.4%

الشركات الأكثر انخفاضا منذ بداية عام 2015	الإقفال (درهم)	القيمة المتداولة (ألف درهم)	الكمية المتداولة (ألف سهم)	التغير (%)
شركة الظفرة للتأمين	4.80	350.7	60.8	(37.7%)
اتصالات قطر	95.50	2,231	18	(33.4%)
شركة الجرافات البحرية الوطنية	4.60	1,727	344	(33.3%)
شركة أبوظبي الوطنية للفنادق	2.90	20,439	7,364	(27.5%)
شركة وطنية للتكافل	0.79	2,951	4,122.3	(24.0%)

الشركات الأكثر نشاطاً من حيث الكمية المتداولة	الإقفال (درهم)	القيمة المتداولة (ألف درهم)	الكمية المتداولة (ألف سهم)	التغير (%)
شركة اشراق العقارية	0.78	4,592,270	5,275,247	8.3%
شركة الدار العقارية	2.70	6,296,010	2,386,761	1.9%
دانة غاز	0.43	717,188	1,551,606	(14.0%)
رأس الخيمة العقارية	0.65	1,009,478	1,384,589	(12.2%)
الواحة كابيتال	2.55	1,501,730	527,797	(9.6%)

العائد منذ بداية العام هو عائد كلي محتسب على اساس التغيير في سعر السهم وتوزيعات الأرباح خلال السنة.

التقرير اليومي لبورصة قطر

17 يونيو 2015

أداء المؤشر مقابل الكمية

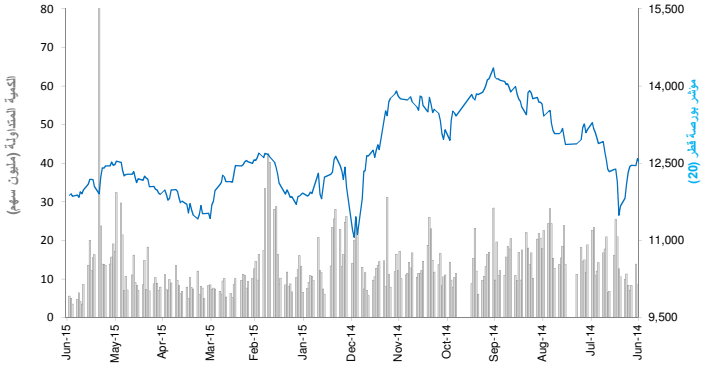

عائد القطاعات ومضاعفات التقييم

	القيمة الرأسمالية مليون ر.ق	التغير منذ بداية الشهر	مضاعف السعر للربحية (x)	مضاعف السعر للقيمة الدفترية (X)	العائد الجاري %
بورصة قطر	631,374	(1.6%)	14.8	2.0	3.6%
البنوك والخدمات المالية	250,750	(1.7%)	12.9	2.0	3.8%
الخدمات والسلع الاستهلاكية	29,526	2.4%	15.8	2.3	2.8%
الصناعة	180,960	(0.6%)	17.6	3.0	4.6%
التأمين	25,323	(2.2%)	11.8	1.9	1.8%
العقارات	76,050	(2.3%)	15.4	1.3	1.5%
الاتصالات	41,562	(7.2%)	20.9	1.4	3.1%
النقل	27,201	(0.0%)	13.1	1.5	3.9%

العائد الشهري للقطاعات محتسب على أساس التغيير في القيمة الرأسمالية ، ومن الممكن أن يكون غير متساوي مع التغير في قيمة مؤشرات القطاعات

حركة الاسهم	▲	▼	=
	14	23	6

اداء أكبر عشر شركات مدرجة في السوق

		القيمة الرأسمالية مليون ر.ق	مضاعف السعر للربحية (X)	العائد على حقوق المساهمين
1	بنك قطرالوطني	129,240	12.4	18.3%
2	صناعات قطر	82,341	13.0	18.9%
3	إزدان القابضة	45,437	33.4	4.5%
4	مصرف الريان	34,125	17.0	17.6%
5	شركة مسيعيد للبتروكيماويات	30,277	16.9	12.4%
6	اتصالات قطر (Ooredoo)	27,740	13.0	9.1%
7	مصرف قطر الإسلامي	25,118	15.7	12.8%
8	شركة الكهرباء والماء القطرية	23,914	15.6	22.6%
9	شركة بروة العقاريه	20,273	7.3	17.6%
10	شركة قطر للتأمين	17,982	17.9	17.6%
	الاجمالي	436,447	12.61	17.2%

تم احتساب العائد على حقوق المساهمين على اساس صافي الارباح للسنة المالية 2014 وحقوق المساهمين كما في 31 ديسمبر 2014

بيانات تداول السوق ونسب التذبذب

أداء السوق	الإقفال	التغير اليومي	التغير اليومي %	الأداء منذ بداية الشهر %	الأداء منذ بداية السنة %
مؤشر بورصة قطر (20)	11,873.55	(29.68)	(0.2%)	(1.5%)	(3.4%)
القيمة الرأسمالية (مليون ر.ق)	631,374	(1,394)	(0.2%)	(1.6%)	(6.7%)

تذبذب السوق	منذ بداية عام:				
	2014	2013	2012	2011	2010
مؤشر بورصة قطر (20)	17.2%	16.3%	14.2%	14.2%	14.3%

مؤشرات التداول	القيمة	التغير اليومي	التغير اليومي %	المعدل اليومي منذ بداية عام 2015	المعدل اليومي منذ بداية عام 2014
الكمية المتداولة (ألف سهم)	5,594	633	12.8%	12,287	20,817
القيمة المتداولة (مليون ر.ق)	208	(3)	(1.5%)	497	886
عدد الصفقات	3,586	1,004	38.9%	5,840	9,403

الشركات الأكثر ارتفاعاً وإنخفاضاً والأكثر نشاطاً خلال جلسة التداول

الشركات الأكثر ارتفاعاً	الإقفال (ر.ق)	القيمة المتداولة (ر.ق)	التغير (%)
الشركة القطرية الألمانية للمستلزمات الطبية	17.05	9,745,179	5.6%
مجمع المناعي	112.00	3,713,027	1.5%
الشركة القطرية للصناعات التحويلية	46.00	157,734	1.0%
ازدان العقارية	17.13	16,858,527	0.6%
شركة قطر لنقل الغاز (ناقلات)	22.30	785,731	0.5%

الشركات الأكثر انخفاضا	الإقفال (ر.ق)	القيمة المتداولة (ر.ق)	التغير (%)
شركة قطر للتأمين	97.40	2,179,893	(2.0%)
فودافون قطر	16.35	23,631,856	(1.5%)
شركة الخليج للتأمين واعادة التأمين	42.70	319,106	(1.4%)
البنك التجاري	53.60	7,325,666	(1.3%)
شركة الخليج للمخازن	74.10	428,970	(1.2%)

الشركات الأكثر نشاطاً من حيث الكمية المتداولة	الإقفال (ر.ق)	التغير (%)	الكمية المتداولة (سهم)
فودافون قطر	16.35	(1.5%)	1,420,429
ازدان العقارية	17.13	0.6%	984,328
الشركة القطرية الألمانية للمستلزمات الطبية	17.05	5.6%	584,204
شركة بروة العقاريه	52.10	0.2%	497,079
شركة اعمال	15.04	0.3%	258,257

المصدر: إدارة بحوث الاستثمار - كامكو

الشركات الأكثر ارتفاعاً وإنخفاضاً والأكثر نشاطاً منذ بداية عام 2015

الشركات الأكثر ارتفاعاً منذ بداية عام 2015	الإقفال (ر.ق)	الكمية المتداولة (ألف سهم)	التغير (%)
الشركة القطرية الألمانية للمستلزمات الطبية	17.05	41,337	68.0%
المجموعة للرعاية الطبية	189.00	4,286	61.5%
شركة الدوحة للتأمين	25.75	2,574	31.9%
شركة الخليج للمخازن	74.10	6,239	31.4%
مجموعة المستثمرين القطريين	52.80	11,790	27.5%

الشركات الأكثر انخفاضا منذ بداية عام 2015	الإقفال (ر.ق)	الكمية المتداولة (ألف سهم)	التغير (%)
اتصالات قطر (Ooredoo)	86.60	10,039	(30.1%)
الخليج الدولية للخدمات	78.60	51,226	(19.1%)
صناعات قطر	136.10	26,901	(19.0%)
شركة مسيعيد للبتروكيماويات	24.10	27,226	(18.3%)
شركة دلالة للوساطة و الاستثمار القابضة	27.70	14,460	(17.2%)

الشركات الأكثر نشاطاً من حيث الكمية المتداولة	الإقفال (ر.ق)	الكمية المتداولة (ألف سهم)	التغير (%)
ازدان العقارية	17.13	306,865	14.8%
فودافون قطر	16.35	188,358	(0.6%)
شركة بروة العقاريه	52.10	148,681	24.3%
مزايا العقارية	18.72	77,160	2.6%
مصرف الريان	45.50	68,531	2.9%

العائد منذ بداية العام هو عائد كلي محتسب على اساس التغير في سعر السهم وتوزيعات الأرباح خلال السنة.

التقرير اليومي لبورصة البحرين

17 يونيو 2015

أداء المؤشر مقابل الكمية

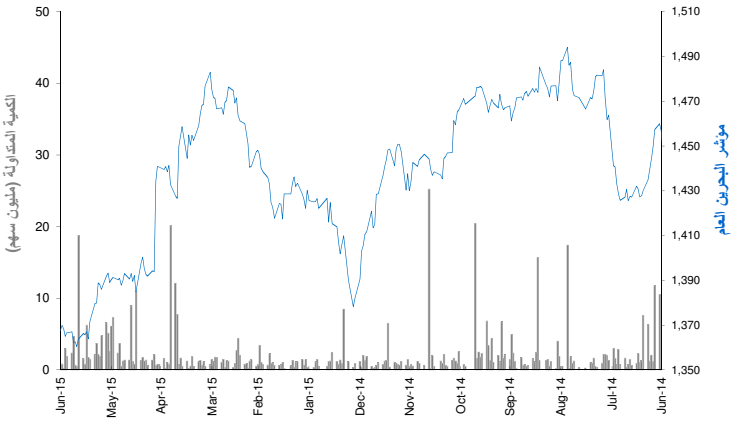

عائد القطاعات ومضاعفات التقييم والعائد الجاري

	القيمة الرأسمالية مليون د.ب	التغيير منذ بداية الشهر	مضاعف السعر للربحية (x)	مضاعف السعر للقيمة الدفترية (X)	العائد الجاري %
بورصة البحرين	7,913	0.1%	10.02	0.97	3.6%
البنوك التجارية	3,390	0.8%	10.82	1.35	4.2%
الاستثمار	2,339	(0.7%)	9.43	0.71	0.9%
التأمين	162	(5.4%)	11.79	0.80	2.6%
الخدمات	1,079	(0.6%)	10.83	1.10	5.3%
الفنادق والسياحة	220	5.9%	12.37	0.92	3.9%
الصناعة	722	0.4%	7.41	0.76	7.2%

العائد الشهري للقطاعات محتسب على أساس التغيير في القيمة الرأسمالية ، ومن الممكن أن يكون غير متساوي مع التغير في قيمة مؤشرات القطاعات

حركة الاسهم	▲	▼	=
	1	0	39

اداء أكبر عشر شركات مدرجة في السوق

		القيمة الرأسمالية مليون د.ب	مضاعف السعر للربحية (X)	العائد على حقوق المساهمين
1	البنك الاهلي المتحد (السعر بالدولار)	1,607	8.83	14.2%
2	بنك البحرين الوطني	802	15.01	14.1%
3	المؤسسة العربية المصرفية (السعر بالدولار)	797	6.65	7.9%
4	المنيوم البحرين	701	7.27	10.5%
5	شركة البحرين للاتصالات	565	11.46	9.3%
6	بنك البحرين والكويت	476	9.50	14.0%
7	بنك الخليج المتحد	325	45.83	4.1%
8	بنك السلام	302	19.41	4.9%
9	مجموعة البركة المصرفية (السعر بالدولار)	288	5.04	11.3%
10	بيت التمويل الخليجي (السعر بالدولار)	262	62.90	1.6%
	الاجمالي	6,127	9.65	10.2%

تم احتساب العائد على حقوق المساهمين على اساس صافي الارباح للسنة المالية 2014 وحقوق المساهمين كما في 31 ديسمبر 2014

بيانات تداول السوق ونسب التذبذب

أداء السوق	الإقفال	التغيير اليومي	التغيير اليومي %	الأداء منذ بداية الشهر %	الأداء منذ بداية السنة %
مؤشر البحرين العام	1,364.91	0.24	0.0%	0.1%	(4.3%)
القيمة الرأسمالية (مليون د.ب)	7,913	7.16	0.1%	0.1%	(2.2%)

تذبذب السوق	منذ بداية عام:				
	2014	2013	2012	2011	2010
مؤشر البحرين العام	7.35%	7.06%	6.79%	7.33%	7.84%

مؤشرات التداول	القيمة	التغيير اليومي	التغيير اليومي %	المعدل اليومي منذ بداية عام 2015	المعدل اليومي منذ بداية عام 2014
الكمية المتداولة (ألف سهم)	1,987	101	5.4%	2,127	7,231
القيمة المتداولة (ألف د.ب)	1,455	112	8.3%	462	1,682
عدد الصفقات	46	(3)	(6.1%)	52	92

الشركات الأكثر ارتفاعاً وإنخفاضاً والأكثر نشاطاً خلال جلسة التداول

الشركات الأكثر ارتفاعاً	الإقفال (د.ب)	التغيير (%)	القيمة المتداولة (دينار)
شركة استيراد الاستثمارية	0.212	5.0%	17,376

الشركات الأكثر انخفاضا	الإقفال (د.ب)	التغيير (%)	القيمة المتداولة (دينار)

الشركات الأكثر نشاطاً من حيث الكمية المتداولة	الإقفال (د.ب)	التغيير (%)	الكمية المتداولة (سهم)
شركة مجمع البحرين للأسواق الحرة	0.820	0.0%	874,990
شركة البحرين للملاحة والتجارة الدولية	0.820	0.0%	787,867
شركة البحرين للاتصالات	0.340	0.0%	114,052
البنك الاهلي المتحد $	0.710	0.0%	100,000
شركة استيراد الاستثمارية	0.212	5.0%	82,919

المصدر: إدارة بحوث الاستثمار- كامكو

الشركات الأكثر ارتفاعاً وإنخفاضاً والأكثر نشاطاً منذ بداية عام 2015

الشركات الأكثر ارتفاعاً منذ بداية عام 2015	الإقفال (د.ب)	القيمة المتداولة (الف دينار)	الكمية المتداولة (سهم)	التغيير (%)
المصـــرف الخليـجي التجاري	0.066	3,977	67,698,390	53.5%
مصرف السلام	0.141	3,268	24,716,593	40.0%
شركة بنادر للفنادق	0.070	25	375,495	25.0%
شركة التأمين الاهلية	0.330	55	172,718	22.2%
بيت التمويل الخليجي $	0.220	72	1,049,789	21.2%

الشركات الأكثر انخفاضا منذ بداية عام 2015	الإقفال (د.ب)	القيمة المتداولة (الف دينار)	الكمية المتداولة (سهم)	التغيير (%)
شركة التكافل الدولية	0.100	2,502	26,054,619	(31.0%)
الشركة الخليجية المتحدة للاستثمار	0.100	10	99,114	(24.8%)
بنك البحرين والكويت	0.440	6,652	15,008,642	(14.9%)
مجموعة البركة المصرفية $	0.685	882	3,259,512	(13.2%)
زين البحرين	0.180	160	847,919	(10.0%)

الشركات الأكثر نشاطاً من حيث الكمية المتداولة	الإقفال (د.ب)	القيمة المتداولة (الف دينار)	الكمية المتداولة (سهم)	التغيير (%)
المصـــرف الخليـجي التجاري	0.066	3,977	67,698,390	53.5%
البنك الاهلي المتحد $	0.710	16,841	58,144,146	(4.3%)
شركة التكافل الدولية	0.100	2,502	26,054,619	(31.0%)
مصرف السلام	0.141	3,268	24,716,593	40.0%
بنك البحرين والكويت	0.440	6,652	15,008,642	(14.9%)

العائد منذ بداية العام هو عائد كلي محتسب على اساس التغيير في سعر السهم وتوزيعات الأرباح خلال السنة.

التقرير اليومي لسوق مسقط للأوراق المالية

17 يونيو 2015

أداء المؤشر مقابل الكمية

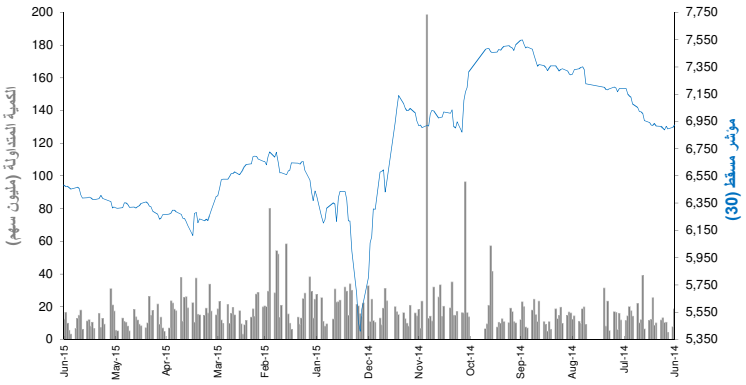

عائد القطاعات ومضاعفات التقييم والعائد الجاري

	القيمة الرأسمالية مليون ر.ع	التغير منذ بداية الشهر	مضاعف السعر للربحية (x)	مضاعف السعر للقيمة الدفترية (X)	العائد الجاري %
سوق مسقط للأوراق المالية	8,216	2.3%	10.60	1.48	3.6%
القطاع المالي	3,630	2.1%	8.98	1.07	3.8%
قطاع الصناعة	1,130	0.5%	12.57	1.72	3.9%
قطاع الخدمات	3,456	3.1%	12.29	2.34	3.2%

العائد الشهري للقطاعات محتسب على أساس التغيير في القيمة الرأسمالية ، ومن الممكن أن يكون غير متساوي مع التغير في قيمة مؤشرات القطاعات

حركة الاسهم	▲	▼	=
	14	3	36

اداء أكبر عشر شركات مدرجة في السوق

		القيمة الرأسمالية مليون ر.ع	مضاعف السعر للربحية (X)	العائد على حقوق المساهمين
1	العمانية للإتصالات	1,309	10.69	21.5%
2	بنك مسقط	1,261	7.72	12.4%
3	أريد	513	13.53	19.7%
4	البنك الوطني العماني	450	8.96	13.9%
5	بنك ظفار	434	10.73	12.4%
6	ريسوت للاسمنت	307	11.19	19.3%
7	البنك الاهلي	302	12.04	14.9%
8	بنك اتش اس بي سي عمان	270	22.13	3.9%
9	سيمبكورب صلالة	252	26.44	12.2%
10	بنك صحار	226	7.55	15.6%
	الاجمالي	5,324	10.41	14.4%

تم احتساب العائد على حقوق المساهمين على اساس صافي الارباح للسنة المالية 2014 وحقوق المساهمين كما في 31 ديسمبر 2014

بيانات تداول السوق ونسب التذبذب

أداء السوق	الإقفال	التغير اليومي	التغير اليومي %	الأداء منذ بداية الشهر %	الأداء منذ بداية السنة %
مؤشر مسقط (30)	6,493.78	(0.61)	(0.0%)	1.7%	2.4%
القيمة الرأسمالية (مليون ر.ع)	8,215.96	(7.39)	(0.1%)	2.3%	6.2%

تذبذب السوق	منذ بداية عام :				
	2014	2013	2012	2011	2010
مؤشر مسقط (30)	14.2%	12.2%	11.1%	11.3%	10.9%

مؤشرات التداول	القيمة	التغير اليومي	التغير اليومي %	المعدل اليومي منذ بداية عام 2015	المعدل اليومي منذ بداية عام 2014
الكمية المتداولة (ألف سهم)	16,924	1,478	9.6%	17,543	24,349
القيمة المتداولة (ألف ر.ع)	3,339	446	15.5%	5,315	9,079
عدد الصفقات	681	(21)	(3.0%)	964	1,433

الشركات الأكثر ارتفاعاً وإنخفاضاً والأكثر نشاطاً خلال جلسة التداول

الشركات الأكثر ارتفاعاً	الإقفال (ر.ع)	التغير (%)	القيمة المتداولة (ر.ع)
عمان والامارات للاستثمار	0.265	1.9%	670,330
الأنوار القابضه	0.265	1.9%	670,330
الخليج للكيماويات	0.236	1.7%	3,370
الغاز الوطنية	0.400	1.5%	2,400
المها للسيراميك	0.546	1.5%	30,600

الشركات الأكثر انخفاضا	الإقفال (ر.ع)	التغير (%)	القيمة المتداولة (ر.ع)
الباطنة للطاقة	0.203	(1.9%)	3,650
بنك مسقط	0.550	(1.1%)	234,550
بنك صحار	0.186	(1.1%)	67,690
ريسوت للاسمنت	1.535	(1.0%)	20,500

الشركات الأكثر نشاطاً من حيث الكمية المتداولة	الإقفال (ر.ع)	التغير (%)	الكمية المتداولة (سهم)
عمان والامارات للاستثمار	0.119	3.5%	4,299,552
الدولية للإستثمارات	0.121	0.8%	3,284,312
الأنوار القابضه	0.265	1.9%	2,532,609
شركة عمان للاستثمار والتمويل المحدودة	0.242	0.8%	1,329,180
الخليجية الإستثمارية	0.143	1.4%	1,158,163

المصدر: إدارة بحوث الاستثمار- كامكو

الشركات الأكثر ارتفاعاً وإنخفاضاً والأكثر نشاطاً منذ بداية عام 2015

الشركات الأكثر ارتفاعاً منذ بداية عام 2015	الإقفال (ر.ع)	القيمة المتداولة (ألف ر.ع)	الكمية المتداولة (ألف سهم)	التغير (%)
الخليج للكيماويات	0.472	6,901	17,028	49.4%
الوطنية القابضة	0.472	6,901	17,028	49.4%
الأنوار القابضه	0.265	108,890	422,784	38.7%
أريد	0.788	29,449	40,258	25.5%
المتحدة للتمويل	0.151	11,423	78,359	25.5%

الشركات الأكثر انخفاضا منذ بداية عام 2015	الإقفال (ر.ع)	القيمة المتداولة (ألف ر.ع)	الكمية المتداولة (ألف سهم)	التغير (%)
خدمات الموانىء	0.215	412	1,405	(39.3%)
النهضة للخدمات	0.310	12,623	30,243	(34.6%)
شركة الجزيرة للمنتجات الحديدية	0.247	2,283	7,162	(26.5%)
الغاز الوطنية	0.400	2,014	4,136	(20.2%)
جلفار للهندسة	0.247	2,283	7,162	(26.5%)

الشركات الأكثر نشاطاً من حيث الكمية المتداولة	الإقفال (ر.ع)	القيمة المتداولة (ألف ر.ع)	الكمية المتداولة (ألف سهم)	التغير (%)
الأنوار القابضه	0.265	108,890	422,784	38.7%
الخليجية الإستثمارية	0.143	30,567	187,869	0.7%
عمان والامارات للاستثمار	0.119	21,223	166,986	(3.3%)
بنك مسقط	0.550	92,119	165,034	(0.8%)
الدولية للإستثمارات	0.121	15,422	132,903	(0.8%)

العائد منذ بداية العام هو عائد كلي محتسب على اساس التغيير في سعر السهم وتوزيعات الأرباح خلال السنة.

التقرير اليومي للبورصة المصرية

17 يونيو 2015

أداء المؤشر مقابل الكمية

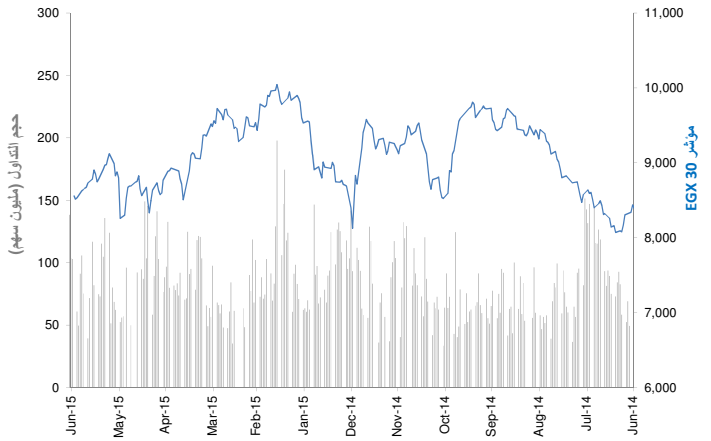

عائد القطاعات ومضاعفات التقييم والعائد الجاري

	القيمة الرأسمالية (مليون ج.م.)	التغيير منذ بداية الشهر	مضاعف السعر للربحية (x)	مضاعف السعر للقيمة الدفترية (X)	العائد الجاري %
مؤشر EGX 30	350,579	(2.2%)	21.0	1.5	4.0%
بنوك	81,696	1.6%	12.6	2.7	2.2%
موارد اساسية	15,411	(10.5%)	NM	1.3	5.2%
كيماويات	21,075	(0.9%)	7.5	3.0	9.0%
التشييد ومواد البناء	79,007	0.0%	11.2	0.8	5.8%
خدمات مالية	21,558	(6.3%)	NM	1.0	0.9%
اغذية ومشروبات	8,223	(6.1%)	15.8	2.3	3.4%
رعاية صحية وادوية	6,536	3.0%	20.9	3.5	3.6%
خدمات ومنتجات صناعية وسيارات	13,374	3.2%	49.7	1.8	2.3%
اعلام	546	(4.0%)	17.4	0.3	0.0%
غاز وبترول	4,090	3.0%	5.0	1.4	18.9%
منتجات منزلية وشخصية	16,887	(0.8%)	16.3	1.5	3.1%
العقارات	39,586	(6.5%)	45.9	1.2	0.3%
اتصالات	38,322	(4.2%)	NM	1.3	9.3%
ترفيه وسياحة	4,267	(2.9%)	NM	1.2	0.0%

العائد الشهري للقطاعات محتسب على أساس التغيير في القيمة الرأسمالية ، ومن الممكن أن يكون غير متساوي مع التغير في قيمة مؤشرات القطاعات

اداء أكبر عشر شركات مدرجة في السوق

		القيمة الرأسمالية (مليون ج.م.)	مضاعف السعر للربحية (X)	العائد على حقوق المساهمين
1	اوراسكوم للانشاء والصناعة	59,382	NM	NM
2	البنك التجاري الدولي (مصر)	52,947	17.6	25.1%
3	مجموعة طلعت مصطفى القابضة	18,263	31.2	2.3%
4	بنك قطر الوطني الاهلي	17,808	10.0	17.7%
5	المصرية للاتصالات	13,998	4.7	10.5%
6	جلوبال تيلكوم القابضة	13,324	NM	NM
7	الشركة المصرية لخدمات التليفون المحمول	11,000	NM	NM
8	السويدى للكابلات	10,769	NM	2.0%
9	الشرقية للدخان - ايسترن كومباني	10,501	13.9	16.9%
10	المجموعه الماليه هيرمس القابضه	8,298	NM	NM
	الاجمالي	156,907	29.60	5.0%

تم احتساب العائد على حقوق المساهمين على اساس صافي الارباح لفترة ال 12 شهر المنتهية في 30 يونيو 2013 وحقوق المساهمين كما في 30 يونيو 2013

بيانات تداول السوق ونسب التذبذب

أداء السوق	الإقفال	التغيير اليومي	التغيير اليومي %	الأداء منذ بداية الشهر %	الأداء منذ بداية السنة %
مؤشر EGX 30	8556.10	40.47	0.5%	(2.6%)	(4.2%)
القيمة الرأسمالية (مليون ج.م.)	350,579	1,571	0.5%	(2.2%)	(9.6%)

تذبذب السوق منذ بداية عام:	2014	2013	2012	2011	2010
مؤشر EGX 30	21%	21%	24%	25%	26%

مؤشرات التداول	القيمة	التغيير اليومي	التغيير اليومي %	المعدل اليومي منذ بداية عام 2015	المعدل اليومي منذ بداية عام 2014
الكمية المتداولة (مليون سهم)	49.44	(19.69)	(28.5%)	77	144
القيمة المتداولة (مليون ج.م.)	257.06	(23.7)	(8.4%)	388	600
عدد الصفقات	7,148.00	(1,172)	(14.1%)	12,306	17,534

حركة الاسهم	▲	▼	=
	37	16	7

الشركات الأكثر ارتفاعاً وإنخفاضاً والأكثر نشاطاً خلال جلسة التداول

الشركات الأكثر ارتفاعاً	الإقفال (ج.م.)	التغيير (%)	الكمية المتداولة (سهم)
بنك الكويت الوطني - مصر	21.37	6.8%	0
مصر للاسمنت - قنا	85.50	5.5%	1,056,870
الاسكندرية للغزل والنسيج (سبينالكس)	0.90	4.7%	96,400
جى بى اوتو	4.88	4.5%	186,570
المصرية للمنتجعات السياحية	0.97	4.3%	2,839,330

الشركات الأكثر انخفاضا	الإقفال (ج.م.)	التغيير (%)	الكمية المتداولة (سهم)
مصر للالومنيوم	14.00	(3.4%)	9,000
الدلتا للسكر	10.26	(2.3%)	94
بنك فيصل الاسلامي المصرية بالجنية	38.91	(2.3%)	150
الاسكندرية لاسمنت بورتلاند	9.30	(2.1%)	2,300
القناة للتوكيلات الملاحية	8.88	(1.3%)	166,346

الشركات الأكثر نشاطاً من حيث الكمية المتداولة	الإقفال (ج.م.)	التغيير (%)	الكمية المتداولة (ألف سهم)
مجموعة عامر القابضة (عامر جروب)	0.95	2.2%	15,266
البيانات الأساسية	2.09	1.5%	7,794
بالم هيلز للتعمير	2.81	1.1%	4,881
جلوبال تيلكوم القابضة	2.54	1.6%	4,222
المصرية للمنتجعات السياحية	0.97	4.3%	2,839

المصدر: بحوث كامكو

الشركات الأكثر ارتفاعاً وإنخفاضاً والأكثر نشاطاً منذ بداية عام 2015

الشركات الأكثر ارتفاعاً منذ بداية عام2015	الإقفال (ج.م.)	الكمية المتداولة (ألف سهم)	التغيير (%)
بنك كريدي اجريكول مصر	24.44	21,616.0	23.6%
مدينة نصر للاسكان والتعمير	28.70	39,609	20.2%
مصر للاسمنت - قنا	85.50	1,380	19.7%
البنك التجاري الدولي (مصر)	58.30	152,782	18.7%
بنك قطر الوطني الاهلي	36.50	1,563	17.7%

الشركات الأكثر انخفاضا منذ بداية عام 2015	الإقفال (ج.م.)	الكمية المتداولة (ألف سهم)	التغيير (%)
جى بى اوتو	4.88	19,981.2	(84.3%)
اوراسكوم للفنادق و التنمية	11.04	14,818.6	(43.2%)
اسيك للتعدين - اسكوم	7.00	3,831	(40.7%)
جنوب الوادى للاسمنت	4.75	53,811	(36.7%)
جلوبال تيلكوم القابضة	2.54	887,555	(36.0%)

الشركات الأكثر نشاطاً من حيث الكمية المتداولة	الإقفال (ج.م.)	الكمية المتداولة (ألف سهم)	التغيير (%)
مجموعة عامر القابضة (عامر جروب)	0.95	2,490,015	(25.8%)
البيانات الأساسية	2.09	1,271,332	(27.2%)
جلوبال تيلكوم القابضة	2.54	887,555	(36.0%)
بالم هيلز للتعمير	2.81	764,225	(31.6%)
المصرية للمنتجعات السياحية	0.97	736,717	(20.5%)

العائد منذ بداية العام هو عائد كلي محتسب على اساس التغيير في سعر السهم وتوزيعات الأرباح خلال السنة.

التقرير اليومي لبورصة عمان

17 يونيو 2015

أداء المؤشر مقابل الكمية

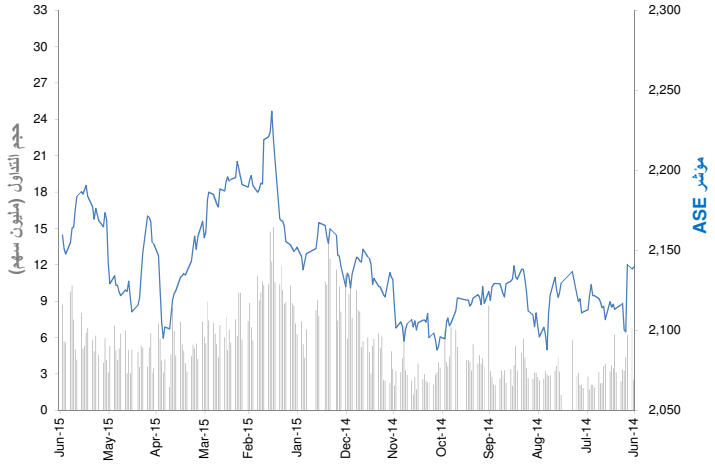

عائد القطاعات ومضاعفات التقييم والعائد الجاري

	القيمة الرأسمالية (مليون دينار اردني)	التغيير منذ بداية الشهر	مضاعف السعر للربحية (x)	مضاعف السعر للقيمة الدفترية (X)	العائد الجاري %
بورصة عمان	13,765	(1.0%)	14.77	0.92	3.8%
البنوك	9,633	0.0%	10.7	0.8	3.5%
التأمين	94	0.6%	NM	0.9	3.3%
الخدمات المالية المتنوعة	196	4.8%	NM	0.5	0.8%
العقارات	279	2.5%	73.1	0.7	0.5%
الخدمات التعليمية	317	0.6%	11.9	2.1	4.3%
الفنادق و السياحة	139	(0.5%)	23.8	0.7	4.0%
النقل	99	(1.2%)	31.0	0.9	2.5%
التكنولوجيا و الاتصالات	756	(1.0%)	15.2	2.1	10.9%
الاعلام	14	(4.6%)	NM	0.3	0.0%
الطاقة والمنافع	734	(4.7%)	34.9	3.1	2.5%
الأدوية و الصناعات الطبية	102	0.4%	55.8	1.1	0.0%
التبغ و السجائر	357	1.9%	11.3	3.3	6.4%
الصناعات الاستخراجية والتعدينية	625	(1.9%)	NM	0.7	3.4%
الصناعات الهندسية و الانشائية	100	5.1%	35.1	1.5	1.3%
صناعات الملابس و الجلود و النسيج	79	0.3%	16.5	0.9	5.2%

العائد الشهري للقطاعات محتسب على أساس التغيير في القيمة الرأسمالية ، ومن الممكن أن يكون غير متساوي مع التغير في قيمة مؤشرات القطاعات

اداء أكبر عشر شركات مدرجة في السوق

		القيمة الرأسمالية مليون دينار اردني	مضاعف السعر للربحية (X)	العائد على حقوق المساهمين
1	البنك العربي	4,165	8.38	6.5%
2	بنك الاسكان للتجارة والتمويل	2,344	23.49	10.3%
3	الاتصالات الأردنية	743	14.42	14.1%
4	البنك الاسلامي الاردني للتمويل والاستثمار	513	11.37	17.7%
5	مناجم الفوسفات الاردنية	485	NM	0.2%
6	مصفاة البترول الأردنية /جوبترول	455	16.12	22.6%
7	بنك الاردن	392	9.63	12.9%
8	بنك القاهرة عمان	392	9.61	15.4%
9	البنك الاردني الكويتي	380	8.00	11.7%
10	الاقبال للاستثمار	284	10.14	42.4%
	الاجمالي	10,152	11.54	7.9%

تم احتساب العائد على حقوق المساهمين على اساس صافي الارباح لفترة ال 12 شهر المنتهية في 30 يونيو 2013 وحقوق المساهمين كما في 30 يونيو 2013

بيانات تداول السوق ونسب التذبذب

أداء السوق	الإقفال	التغيير اليومي	التغيير اليومي %	الأداء منذ بداية الشهر %	الأداء منذ بداية السنة %
المؤشر العام لبورصة عمان	2,159.42	8.44	0.4%	(1.1%)	(0.3%)
القيمة الرأسمالية (مليون دينار)	13,765	35	0.3%	(1.0%)	(1.0%)

تذبذب السوق منذ بداية عام:	2014	2013	2012
المؤشر العام لبورصة عمان	7.4%	7.9%	7.6%

مؤشرات التداول	القيمة	التغيير اليومي	التغيير اليومي %	المعدل اليومي منذ بداية عام 2015	المعدل اليومي منذ بداية عام 2014
الكمية المتداولة (الف سهم)	8,722	3049	53.7%	6,672	5,544
القيمة المتداولة (الف دينار)	10,840	3,955	57.5%	7,204	7,039
عدد الصفقات	2,610	530	25.5%	2,505	2,531

حركة الاسهم	▲	▼	=
	24	21	74

الشركات الأكثر ارتفاعاً وإنخفاضاً والأكثر نشاطاً خلال جلسة التداول

الشركات الأكثر ارتفاعاً	الإقفال (دينار اردني)	التغيير (%)	الكمية المتداولة (سهم)
العربية لصناعة المواسير المعدنية	1.99	7.0%	17,500
الأمل للاستثمارات المالية	1.23	7.0%	1,495,460
مصانع الاسمنت الأردنية	1.60	4.6%	4,886
دار الغذاء	0.69	4.5%	6,380
المتكاملة للمشاريع المتعددة	1.43	3.6%	25,200

الشركات الأكثر انخفاضا	الإقفال (دينار اردني)	التغيير (%)	الكمية المتداولة (سهم)
التجمعات لخدمات التغذية والاسكان	0.80	(4.8%)	933,646
مصانع الزيوت النباتية الأردنية	1.05	(4.5%)	23
إعمار للتطوير والاستثمار العقاري	0.30	(3.2%)	8,800
الاردنية للصحافة والنشر /الدستور	0.33	(2.9%)	500
الأردنية لإنتاج الأدوية	0.70	(2.8%)	9,863

الشركات الأكثر نشاطاً من حيث الكمية المتداولة	الإقفال (دينار اردني)	التغيير (%)	الكمية المتداولة (ألف سهم)
مجمع الضليل الصناعي العقاري	1.28	0.8%	2,836
الأمل للاستثمارات المالية	1.23	7.0%	1,495
التجمعات الاستثمارية المتخصصة	0.47	2.2%	1,128
التجمعات لخدمات التغذية والاسكان	0.80	(4.8%)	934
بنك الاتحاد	1.72	1.2%	505

المصدر: إدارة بحوث الاستثمار - كامكو

الشركات الأكثر ارتفاعاً وإنخفاضاً والأكثر نشاطاً منذ بداية عام 2015

الشركات الأكثر ارتفاعاً منذ بداية عام 2015	الإقفال (دينار اردني)	الكمية المتداولة (ألف سهم)	التغيير (%)
الألبان الأردنية	7.90	83	291.1%
مصفاة البترول الأردنية /جوبترول	6.07	9,972	70.5%
العالمية للصناعات الكيماوية	0.86	21	59.3%
مجمع الضليل الصناعي العقاري	1.28	187,579	56.1%
مجموعة العصر للاستثمار	2.28	21,604	44.3%

الشركات الأكثر انخفاضا منذ بداية عام 2015	الإقفال (دينار اردني)	الكمية المتداولة (ألف سهم)	التغيير (%)
الشرق الاوسط للصناعات الدوائية والكيماوية والمستلزمات	0.53	12	(73.2%)
الموارد الصناعية الأردنية	0.28	70,247	(42.9%)
المقايضة للنقل والاستثمار	0.44	85,025	(39.7%)
التجمعات لخدمات التغذية والاسكان	0.80	63,151	(37.5%)
المؤسسة الصحفية الاردنية /الرأي	1.28	290	(36.6%)

الشركات الأكثر نشاطاً من حيث الكمية المتداولة	الإقفال (دينار اردني)	الكمية المتداولة (ألف سهم)	التغيير (%)
مجمع الضليل الصناعي العقاري	1.28	187,579	56.1%
المقايضة للنقل والاستثمار	0.44	85,025	(39.7%)
الموارد الصناعية الأردنية	0.28	70,247	(42.9%)
التجمعات لخدمات التغذية والاسكان	0.80	63,151	(37.5%)
التجمعات الاستثمارية المتخصصة	0.47	57,158	(19.0%)

العائد منذ بداية العام هو عائد كلي محتسب على اساس التغيير في سعر السهم وتوزيعات الأرباح خلال السنة.

التقرير اليومي لبورصة تونس

17 يونيو 2015

أداء المؤشر مقابل الكمية

عائد القطاعات ومضاعفات التقييم والعائد الجاري

	القيمة الرأسمالية مليون دينار	التغير منذ بداية الشهر	مضاعف السعر للربحية (x)	مضاعف السعر للقيمة الدفترية (X)	العائد الجاري %
بورصة تونس	17,298	(0.9%)	21.1	2.0	2.2%
البنوك	6,985	1.2%	15.3	1.5	2.1%
التأمين	804	(0.6%)	19.7	1.6	0.8%
التاجير	494	(3.1%)	11.5	1.2	3.7%
الخدمات المالية	1,417	(0.2%)	17.2	2.2	2.4%
الصناعة	1,287	(2.3%)	14.7	2.6	2.5%
الكيمياء	652	0.9%	40.9	2.0	4.6%
الفلاحة والصيد البحري	3,339	(3.4%)	24.4	5.1	1.5%
الخدمات (مواد الاستهلاك)	1,461	(4.9%)	NM	4.2	3.0%
قطاعات اخرى	859	0.2%	NM	1.1	1.3%

العائد الشهري للقطاعات محتسب على أساس التغير في القيمة الرأسمالية ، ومن الممكن أن يكون غير متساوي مع التغير في قيمة مؤشرات القطاعات

حركة الاسهم	▲	▼	=
	15	26	23

اداء أكبر عشر شركات مدرجة في السوق

		القيمة الرأسمالية مليون دينار	مضاعف السعر للربحية (X)	العائد على حقوق المساهمين
1	شركة التّبريد ومعمل الجعّة بتونس	2,372	21.1	22.0%
2	البنك التّونسي	1,635	21.8	12.3%
3	بنك تونس العربي الدّولي	1,394	17.5	13.1%
4	التجاري بنك	1,053	12.7	21.3%
5	بولينا القابضة	972	14.5	12.1%
6	Delice Holding	895	35.8	24.5%
7	بنك الأمان	621	5.8	17.3%
8	الإتّحاد البنكي للتّجارة و الصّناعة	600	73.4	3.1%
9	شركة المواد الصحية (ليلاس)	475	33.3	13.4%
10	البنك العربي لتونس	445	9.3	9.8%
	الاجمالي	10,462	16.91	14.6%

تم احتساب العائد على حقوق المساهمين على اساس صافي الارباح لفترة ال 12 شهر المنتهية في 30 يونيو 2013 وحقوق المساهمين كما في 30 يونيو 2013

بيانات تداول السوق ونسب التذبذب

أداء السوق	الإقفال	التغيير اليومي	نسبة التغيير اليومي %	الأداء منذ بداية الشهر %	الأداء منذ بداية السنة %
مؤشر بورصة تونس	5,671.71	19.8	0.3%	0.4%	11.4%
القيمة الرأسمالية (مليون دينار)	17,298	9	0.1%	(0.9%)	6.8%

تذبذب السوق	منذ بداية عام: 2014	2013	2012
مؤشر بورصة تونس	6.81%	6.97%	6.99%

مؤشرات التداول	القيمة	التغيير اليومي	التغيير اليومي %	المعدل اليومي منذ بداية عام 2015	2014
الكمية المتداولة (الف سهم)	748	419.02	127.4%	692	940
القيمة المتداولة (الف دينار)	11,742	9,135	350.4%	6,387	5,860
عدد الصفقات	1,363	172	14.4%	1,547	1,694

الشركات الأكثر ارتفاعاً وإنخفاضاً والأكثر نشاطاً خلال جلسة التداول

الشركات الأكثر ارتفاعاً	الإقفال (دينار)	نسبة التغيير (%)	الكمية المتداولة (سهم)
الشركة العقارية التونسية السعودية	2.28	5.6%	127,774
حليب تونس	3.39	4.0%	40
البنك الوطني الفلاحي	13.50	3.8%	112,506
لشركة الصناعية للأجهزة و الآلات الكهربائية	2.51	2.9%	22,193
شركة الاستثمار تونافست	11.85	2.2%	210

الشركات الأكثر انخفاضا	الإقفال (دينار)	نسبة التغيير (%)	الكمية المتداولة (سهم)
بيت الايجار المالي التونسي السعودي	1.65	(2.9%)	50.0
الصناعات الكيمائية للفليور	28.29	(2.9%)	300.0
العصرية للايجار المالي	4.39	(2.4%)	545.0
آرليكيد تونس	215.00	(2.3%)	25.0
سلكوم	8.22	(2.1%)	133.0

الشركات الأكثر نشاطاً من حيث الكمية المتداولة	الإقفال (دينار)	نسبة التغيير (%)	الكمية المتداولة (سهم)
شركة التّبريد ومعمل الجعّة بتونس	26.35	1.3%	327,785
الشركة العقارية التونسية السعودية	2.28	5.6%	127,774
البنك الوطني الفلاحي	13.50	3.8%	112,506
الخطوط التونسية	0.95	(2.1%)	27,597
لشركة الصناعية للأجهزة و الآلات الكهربائية	2.51	2.9%	22,193

المصدر: إدارة بحوث الاستثمار - كامكو

الشركات الأكثر ارتفاعاً وإنخفاضاً والأكثر نشاطاً منذ بداية عام 2015

الشركات الأكثر ارتفاعاً منذ بداية عام 2015	الإقفال (دينار)	الكمية المتداولة (ألف سهم)	نسبة التغيير (%)
بنك الإسكان	19.00	2,235.2	85.4%
البنك الوطني الفلاحي	13.50	4,480.0	77.6%
شركة الاستثمار و التنمية الصناعية والسياحية	13.90	187.2	51.3%
دورات اليورو	22.88	1,025.3	41.1%
شركة مدينة السيارات	15.09	498.7	32.4%

الشركات الأكثر انخفاضا منذ بداية عام 2015	الإقفال (دينار)	الكمية المتداولة (ألف سهم)	نسبة التغيير (%)
لشركة التونسية للمقاولات السلكية واللاسلكية	1.89	634.2	(45.2%)
الشركة التونسية للتجهيز	5.82	0.1	(44.1%)
شركة مونوبري	15.43	488.1	(29.9%)
الصناعات الكيمائية للفليور	28.29	5.3	(25.5%)
إسمنت بنزرت	5.00	190.1	(22.5%)

الشركات الأكثر نشاطاً من حيث الكمية المتداولة	الإقفال (دينار)	الكمية المتداولة (ألف سهم)	نسبة التغيير (%)
الشركة العصرية للخزف	2.91	13,307	15.9%
شركة التّبريد ومعمل الجعّة بتونس	26.35	6,833	17.1%
شركة المواد الصحية (ليلاس)	13.65	6,347	30.4%
البنك الوطني الفلاحي	13.50	4,480	77.6%
الخطوط التونسية	0.95	3,604	(15.9%)

العائد منذ بداية العام هو عائد كلي محتسب على اساس التغيير في سعر السهم وتوزيعات الأرباح خلال السنة.

المسؤوليّة والإفصاح عن المعلومات الهامّة

إنّ "كامكو" *هي شركة مرخّصة تخضع كلياً لرقابة هيئة أسواق المال ("الهيئة") وبشكل جزئي لرقابة بنك الكويت المركزي ("البنك المركزي").*

الغرض من هذا التقرير هو توفير المعلومات فقط. لا يُعتبرُ مضمونُ هذا التقرير، بأيّ شكلٍ من الأشكال، استثماراً أو عرضاً للاستثمار أو نصيحة أو إرشاداً قانونياً أو ضريبياً أو من أيّ نوع آخر، وينبغي بالتالي تجاهله عند النظر في أو اتخاذ أي قراراتٍ استثماريّة. لا تأخذ كامكو بعين الاعتبار، عند إعداد هذا التقرير، الأهداف الاستثماريّة والوضع الماليّ والاحتياجات الخاصّة لفردٍ معيّن. وبناءً على ما تقدّم، وقبلَ أخذ أي قرار بناءً على المعلومات الموجودة ضمن هذا المستند ، ينبغي على المستثمرين أن يبادروا إلى تقييم الاستثمارات والاستراتيجيّات المشار إليها في هذا التقرير على نحو مستقلّ ويقرّروا بشأن ملاءمتها على ضوء ظروفهم واهدافهم الماليّة الخاصّة. يخضعُ محتوى التقرير لحقوق الملكية الفكرية المحفوظة. كما يُمنعُ نسخ أو توزيع أو نقل هذا البحث وهذه المعلومات في الكويت أو في أيّ اختصاص قضائيّ آخر لأيّ شخص آخر أو إدراجهم بأيّ شكلٍ من الأشكال في أيّ مستندٍ آخر أو مادّة أخرى من دون الحصول على موافقتنا الخطيّة المسبقة.

شهادة المحلّل

يفيد كل محلل شارك بإعداد هذا التقرير، وذلك في ما يختصّ بالقطاع أو الشركات أو الأوراق الماليّة، بأنّ (1) الآراءَ المبيّنة في هذا التقرير تعكسُ آراءه الشخصيّة حول الشركات والأوراق الماليّة ؛ (2) أن تعويضاته المالية لم ولن تكون، معتمدة سواء مباشرةً أو غير مباشرة، على التوصيات المحدّدة أو الآراء المبيّنة صراحةً في هذا التقرير.

تقديرات كامكو

تستندُ البحوث الاستثماريّة في شركة كامكو إلى تحليل الاقتصادات الإقليميّة ، بالإضافة إلى التحليل المالي للقطاعات والشركات. تعكسُ بحوث الشركة الخاصّة بكامكو عند تقديم التوصيات الخاصة بسعر سهم شركة معينة على رؤيا طويلة المدى (12 شهراً). تأتي مجموعات التصنيفات على الشكل التالي:

أداء متفوق: *من المتوقع أن يسجل سعر السهم محل الدراسة عوائد تعادلُ أو تفوق 10% خلال الأشهر 12 المقبلة.*
أداء محايد: *من المتوقع أن يسجل سعر السهم محل الدراسة عوائد تتراوح ما بين -10% و+10% في الأشهر 12 المقبلة.*
أداء متدنٍّ: *من المتوقع أن يتراجع سعر السهم محل الدراسة بنسبة تصل إلى -10% في الأشهر 12 المقبلة.*

قد يبرزُ في بعض الأحوال والظروف، تبايُن عن تلك التقديرات والتصنيفات الضمنيّة بسعر القيمة العادلة بالاستعانة بالمعايير أعلاه. كما تعتمد كامكو في سياستها على تحديثَ دراسة القيمة العادلة للشركات التي قامت بدراستها مسبقاً بحيث تعكسُ أيّ تغييراتٍ جوهريّة قد تؤثر في توقعات المحلّل بشأن الشركة. من الممكن لتقلّباتِ سعر السهم أن تتسبّبَ في انتقال الأسهم إلى خارج نطاق التصنيف الضمنيّ وفقَ هدف القيمة العادلة في كامكو. يمكن للمحلّلين أن لا يعمدوا بالضرورة إلى تغيير التصنيفات والتقديرات في حال وقوع حالة مماثلة إلاّ أنّه يُتوقع منهم الكشف عن الأسباب الكامنة وراء وجهة نظرهم وآرائهم لعملاء كامكو.

ترفضُ كامكو صراحة كلّ بندٍ أو شرط تقترحون إضافته على بيان إخلاء المسؤوليّة أو يتعارضُ مع البيان المذكور ولن يكون له أي مفعول. تستندُ المعلومات المتضمّنة في هذا التقرير إلى التداولات الجارية والإحصاءات والمعلومات العامّة الأخرى التي نعتقد بأنّها موثوقة. إنّنا لا نعلنُ أو نضمنُ بأنّ هذه المعلومات صحيحة أو دقيقة أو تامّة وبالتالي لا ينبغي التعويل عليها. لا تلزَمُ كامكو بتحديث أو تغيير أو تعديل هذا التقرير أو بإبلاغ أيّ مستلم في حال طاولَ تغييرٌ ما أيّ رأي أو توقع أو تقدير مبيّن فيه أو بات بالتالي غير دقيق. إن نشر هذا التقرير هو لأغراض إعلاميّة بحتة لا تمتّ بصلة لأيّ غرض استثماري او تجاري. لا ينشأ عن المعلومات الواردة في التقارير المنشورة أيّ التزام قانونيّ و/أو اتفاقيّة ملزمة، بما في ذلك على سبيل المثال لا الحصر، أيّ التزام بتحديث معلوماتٍ مماثلة. إنّكم تحملون مسؤوليّة إجراء أبحاثكم الخاصّة وتحليل المعلومات المتضمّنة أو المشار إليها في هذا التقرير وتقييم مميزات ومخاطر المتعلقة بالأوراق الماليّة موضوع التقرير أو أيّ مستند آخر. وعلاوة على ذلك، من الممكن أن تخضعَ بيانات/معلومات محدّدة للبنود والشروط المنصوص عليها في اتفاقيات أخرى تشكّلُ كامكو طرفاً فيها.

لا يجب تفسّر أيّ عبارة واردة في هذا التقرير على أنّه طلبٌ أو عرضٌ أو توصية بشراء أو التصرّف في أيّ استثمار أو بالالتزام بأيّ معاملةٍ أو بتقديم أيّ نصيحةٍ أو خدمةٍ استثماريّة. أن هذا التقرير موجه إلى العملاء المحترفين وليسَ لعملاء البيع بالتجزئة ضمن مفهوم قواعد هيئة السوق الماليّة. لا ينبغي على الآخرين ممّن يستلمون هذا التقرير التعويل عليه أو التصرّف وفق مضمونه. يتوجّب على كلّ كيان أو فرد يصبحُ بحوزته هذا التقرير أن يطّلعَ على مضمونه ويحترم التقييدات الواردة فيه وأن يمتنعَ عن التعويل عليه أو التصرّف وفق مضمونه حيث يُعدّ من غير القانونيّ تقديم عرض أو دعوة أو توصية لشخص ما من دون التقيّد بأيّ ترخيص أو تسجيل أو متطلّبات قانونيّة.

تحذيرات من المخاطر

تتخذ الأسعار أو التخمينات أو التوقعات صفة دلاليّة بحتة ولا تهدفُ بالتالي إلى توقع النتائج الفعليّة بحيث قد تختلف بشكلٍ ملحوظ عن الأسعار أو التخمينات أو التوقعات المبيّنة في هذا التقرير. قد ترتفع قيمة الاستثمار أو تتدنّى، وقد تشهدُ قيمة الاستثمار كما الايرادات المحقق منه تقلّباتٍ من يوم لآخر بنتيجة التغييرات التي تطاولُ الأسواق الاقتصاديّة ذات الصلة (بما في ذلك، على سبيل المثال لا الحصر، التغييرات الممكن وغير الممكن توقعها في أسعار الفائدة، وأسعار الصرف الأجنبي، وأسعار التأخير وأسعار الدفع المسبق والظروف السياسيّة أو الماليّة، إلخ...).

لا يدلّ الأداء الماضي على النتائج المستقبليّة. تعدّ كافة الآراء أو التقديرات أو التخمينات (أسعار الأسهم محل البحث والتقديرات بشكل خاصّ) غير دقيقة بالأساس وتخضعُ للرأي والتقدير. إنّها عبارة عن آراء وليست حقائق تستندُ إلى توقعاتٍ وتقديرات راهنة وتعوّل على الاعتقادات والفرضيّات. قد تختلف المحصّلات والعوائد الفعليّة اختلافاً جوهريّاً عن المحصّلات والعوائد المصرّح عنها أو المتوقعة وليس هناك أيّ ضماناتٍ للأداء المستقبليّ. تنشأ عن صفقاتٍ معيّنة، بما فيها الصفقات المشتملة على السلع والخيارات والمشتقات الأخرى، مخاطر هامّة لا تناسبُ بالتالي جميع المستثمرين. لا يعتزمُ هذا التقرير على رصدَ أو عرض كافة المخاطر (المباشرة أو غير المباشرة) التي ترتبط بالاستثمارات أو الاستراتيجيّات المشار إليها في هذا التقرير.

تضارب المصالح

تقدّم كامكو والشركات التابعة خدمات مصرفيّة استثماريّة كاملة وقد يتخذ مدراءً ومسؤولين وموظفين فيها، مواقفَ تتعارضُ مع الآراء المبيّنة في هذا التقرير. يمكن لموظفي البيع وموظفي التداول وغيرهم من المختصّين في كامكو تزويدَ عملائنا ومكاتب التداول بتعليقات شفويّة أو خطيّة حول السوق أو باستراتيجيّات للتداول تعكسُ آراء متعارضة مع الآراء المبيّنة صراحة في هذا التقرير. يمكن لإدارة الأصول ولمكاتب التداول خاصّتنا ولأعمالنا الاستثماريّة اتخاذ قراراتٍ استثماريّة لا تتناغمُ والتوصيات أو الآراء المبيّنة صراحة في هذا التقرير. يجوز لكامكو أن تقيم أو تسعى لإقامة علاقاتٍ على مستوى خدمات الاستثمار المصرفيّة أو علاقات عمل أخرى تحصلُ في مقابلها على تعويضٍ من الشركات موضوع هذا التقرير. لم تتمّ مراجعة الحقائق والآراء المبيّنة في هذا التقرير من قبل المختصّين في مجالات عمل أخرى في كامكو، بما في ذلك طاقم الخدمات المصرفيّة الاستثماريّة، ويمكن ألاّ تجسّدَ معلومات يكون هؤلاء المختصّين على علم بها. يمتلكُ بنك الخليج المتحد- البحرين غالبيّة أسهم كامكو ويمكن أن ينشأ عن هذه الملكيّة أو أن تشهدَ على تضارب مصالح.

اخلاء المسؤوليّة القانونيّة و الضمانة

لا تقدّم كامكو إعلاناتٍ أو ضماناتٍ صريحة أو ضمنيّة. وإنّنا، وفي الحدود الكاملة التي يسمح بها القانون المنطبق، نخلي بموجبه صراحةً مسؤوليّتنا عن أي وكافة الإعلانات والضمانات الصريحة والضمنيّة، أيّاً كان نوعها، بما في ذلك على سبيل المثال لا الحصر، كلّ ضمانةٍ تتعلّق بدقة المعلومات أو ملاءمتها للوقت أو ملاءمتها لغرض معيّن و/أو كلّ ضمانة تتعلّق بعدم المخالفة. لا تقبلُ كامكو تحمّلَ أيّ مسؤوليّة قانونيّة في كافة الأحوال، بما في ذلك (على سبيل المثال لا الحصر) تعويلكم على المعلومات المتضمّنة في هذا التقرير ، وأيّ إغفالٍ عن أيّ أضرار أو خسائر أيّاً كان نوعها، بما في ذلك (على سبيل المثال لا الحصر) أضرار مباشرة، غير مباشرة، عرضيّة، خاصّة أو تبعيّة، أو مصاريف أو خسائر تنشأ عن أو ترتبط بالاستناد على هذا التقرير أو بعدم التمكّن من الاستناد عليه، أو ترتبط بأيّ خطأ أو إغفال أو عيب أو فيروس الحاسوب أو تعطّل النظام، أو خسارة ربح أو شهرة أو سمعة، حتى وإن تمّ الإبلاغ صراحة عن احتمال التعرّض لخسائر أو أضرار مماثلة، بحيث تنشأ عن أو ترتبط بالاستناد على هذا التقرير. لا نستثني واجباتنا أو مسؤوليّاتنا المنصوص عليها بموجب القوانين المطبقة والملزمة.

شركة كامكو للاستثمار © 2015

شركة كامكو للاستثمار ش.م.ك (عامة)
برج الشهيد، شارع خالد بن الوليد، منطقة شرق
ص.ب 28873 الصفاة 13149 دولة الكويت
هاتف : 1852626 (965)+ فاكس: 22492395 (965)+
البريد الالكتروني: Kamcoird@kamconline.com
الصفحة الالكترونية : http://www.kamconline.com

شركة كامكو للاستثمار © 2015