التقرير اليومي لأسواق الشرق الأوسط وشمال أفريقيا

12 أغسطس 2015

بلد	المؤشر		إغلاق المؤشر	التغيير اليومي (%)	الأداء منذ بداية عام 2015 (%)	الأداء في عام 2014 (%)
دول الشرق الأوسط وشمال إفريقيا						
الكويت	مؤشر السوق السعري	▼	6,294.47	(0.1%)	(3.7%)	(13.4%)
الكويت	مؤشر السوق الوزني	▲	420.79	0.3%	(4.1%)	(3.1%)
الكويت	مؤشر كويت 15	▲	1,015.22	0.4%	(4.2%)	(0.8%)
السعودي	مؤشر تداول العام	▼	8,758.07	(0.9%)	5.1%	(2.4%)
دبي	المؤشر العام لسوق دبي المالي	▲	4,072.82	0.1%	7.9%	12.0%
أبوظبي	مؤشر أبوظبي العام	▼	4,815.53	(0.2%)	6.3%	5.6%
قطر	مؤشر بورصة قطر (20)	▲	11,787.71	0.9%	(4.1%)	18.4%
البحرين	مؤشر البحرين العام	▲	1,333.76	0.0%	(6.5%)	14.2%
عمان	المؤشر العام 30 لسوق مسقط	▼	6,401.20	(0.3%)	0.9%	(7.2%)
مصر	مؤشر EGX 30	▲	8,028.69	0.2%	(10.1%)	31.6%
الأردن	المؤشر العام لبورصة عمان	▼	2,091.85	(0.7%)	(3.4%)	4.8%
لبنان	مؤشر كامكو بيروت الوزني	▼	1,106.61	(0.0%)	1.3%	3.5%
تونس	مؤشر بورصة تونس	▼	5,614.58	(0.2%)	10.3%	16.2%
سوريا	مؤشر بورصة تونس	▼	9,674.56	(0.2%)	0.6%	5.6%
مغربي	مؤشر مازي	▼	1,208.93	(0.1%)	(4.9%)	1.7%
الأسواق الناشئة						
الصين	مؤشر SSE المركب	▼	3,927.91	(0.0%)	20.9%	52.9%
روسيا	الروسي RTS INDEX ($)	▼	830.33	(2.1%)	5.0%	(45.2%)
الهند	مؤشر SENSEX	▼	27,866.09	(0.8%)	0.8%	29.9%
البرازيل	مؤشر BOVESPA Stock	▼	49,072.34	(0.6%)	(1.9%)	(2.9%)
المكسيك	مؤشر البورصة BOLSA	▼	44,379.79	(2.1%)	2.9%	1.0%
كوريا	مؤشر KOSPI	▼	1,986.65	(0.8%)	2.3%	(4.8%)
تايوان	مؤشر TAIEX	▼	8,394.14	(0.9%)	(11.1%)	8.1%
الأسواق العالمية						
عالم	مؤشر MSCI العالمي	▼	1,749.63	(1.0%)	2.3%	2.9%
آسيا	لبلدان آسيا والمحيط الهادئ MSCI	▼	140.08	(1.0%)	1.6%	(2.5%)
أوروبا	DJ Stoxx 600	▼	393.61	(1.6%)	14.9%	4.4%
أوروبا	FTSEurofirst 300	▼	1,558.98	(1.7%)	13.9%	4.0%
الأسواق الناشئة	مؤشر الأسواق الناشئة MSCI	▼	878.27	(1.1%)	(8.2%)	(4.6%)
أمريكا	S&P 500	▼	2,084.07	(1.0%)	1.2%	11.4%
أمريكا	DJIA	▼	17,402.84	(1.2%)	(2.4%)	7.5%
أمريكا	NASDAQ Composite	▼	5,036.79	(1.3%)	6.3%	13.4%
بريطانيا	FTSE 100	▼	6,664.54	(1.1%)	1.5%	(2.7%)
ألمانيا	DAX	▼	11,293.65	(2.7%)	15.2%	2.7%
اليابان	NIKKEI 225	▼	20,720.75	(0.4%)	16.7%	7.1%
هونغ كونغ	HANG SENG INDEX	▼	24,498.21	(0.1%)	2.0%	1.3%
السلع						
نفط	أوبك الخام	▲	47.32	0.8%	(9.0%)	(49.6%)
نفط	برنت	▼	49.18	(2.4%)	(23.1%)	(45.6%)
نفط	الكويت	▲	46.81	1.0%	(11.1%)	(51.7%)
غاز طبيعي	الغاز الطبيعي NYMEX (USD/MMBtu)	▲	2.84	0.1%	(5.2%)	(33.8%)
الذهب	الذهب سبوت Oz/$	▲	1,109.32	0.2%	(6.5%)	(1.4%)

المصدر: بلومبرغ والبحوث كامكو

في هذا التقرير...

الكويت 2
السعودي 3
دبي 4
أبوظبي 5
قطر 6
البحرين 7
عمان 8
مصر 9
الأردن 10
تونس 11

للمزيد من المعلومات الرجاء الاتصال بإدارة بحوث الاستثمار عبر موقع الشركة على الإنترنت:
http://www.kamconline.com

أو عبر البريد الالكتروني
kamcoird@kamconline.com

أو على 1852626 (965)، فاكس 22492395 (965).
شركة كامكو للاستثمار - ش.م.ك (عامة)

التقرير اليومي لسوق الكويت للأوراق المالية

12 أغسطس 2015

توزيع القيمة السوقية على القطاعات

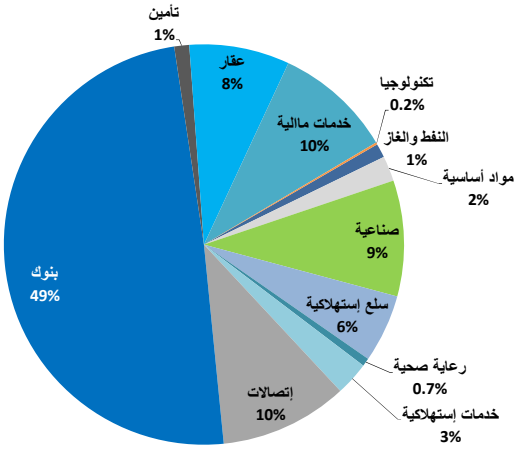

القيمة السوقية لقطاعات السوق والعائد منذ بداية الشهر والسنة

	القيمة السوقية مليون د.ك	التغيير اليومي	التغيير اليومي	التغيير منذ بداية الشهر	التغيير منذ بداية السنة
سوق الكويت للأوراق المالية	28,774.0	▲	0.3%	0.4%	(3.1%)
النفط والغاز	319.1	▼	(1.8%)	(1.8%)	(18.4%)
مواد أساسية	588.7	▼	(2.1%)	(2.5%)	(9.3%)
صناعية	2,693.9	▲	0.1%	2.6%	(1.3%)
سلع إستهلاكية	1,577.8	▲	0.4%	(0.1%)	29.6%
رعاية صحية	190.0	=	0.0%	0.0%	3.4%
خدمات إستهلاكية	785.2	▲	0.7%	2.2%	1.0%
إتصالات	2,983.7	▲	0.9%	3.2%	(10.9%)
بنوك	14,159.2	▲	0.4%	0.3%	(3.0%)
تأمين	344.9	▲	0.3%	(0.6%)	(3.4%)
عقار	2,334.1	▲	0.5%	(1.4%)	(2.5%)
خدمات مالية	2,743.1	▲	0.2%	(1.2%)	(9.0%)
تكنولوجيا	54.4	▼	(0.3%)	(0.4%)	(3.4%)

اداء اكبر عشر شركات كويتية مدرجة في السوق

		القيمة السوقية مليون د.ك.	مضاعف السعر للربحية (X)	العائد على حقوق المساهمين
1	بنك الكويت الوطني	4,334	15.80	10.5%
2	بيت التمويل الكويتي	3,002	23.04	7.7%
3	زين	1,815	10.11	11.8%
4	البنك الأهلي المتحد - البحرين	1,362	9.68	14.6%
5	الشركة الكويتية للأغذية	1,150	22.44	13.6%
6	البنك الأهلي المتحد - الكويت	973	20.35	10.0%
7	بنك بوبيان	882	17.53	15.2%
8	بنك برقان	867	28.96	10.2%
9	البنك التجاري الكويتي	850	13.68	9.9%
10	بنك الخليج	847	16.93	8.9%
	الاجمالي	16,081	15.82	10.7%

تم احتساب العائد على حقوق المساهمين على اساس صافي الارباح لـ 12 شهر المنتهية في 31 مارس 2015 وحقوق المساهمين كما في 31 مارس 2015

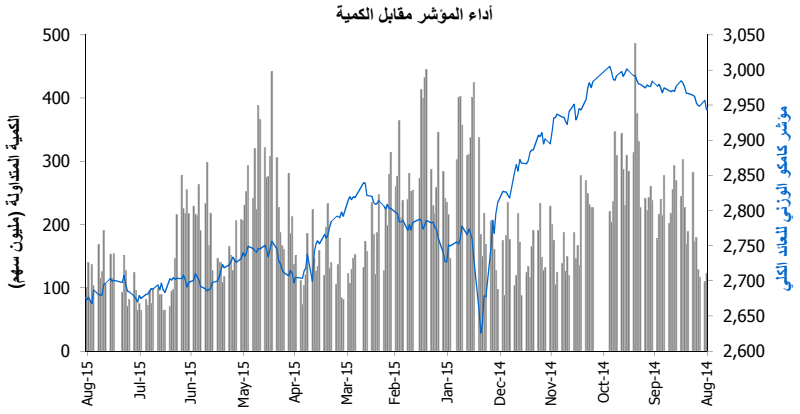

حركة الاسهم	▲	▼	=
	49	33	110

الشركات الأكثر صعوداً وإنخفاضاً والأكثر نشاطاً

الشركات الأكثر صعودا (%)	الإقفال (د.ك)	التغيير (د.ك)	التغير (%)
الكويتية البحرينية للصيرفة الدولية	0.118	0.010	9.3%
شركة النوادي القابضة	0.089	0.005	6.0%
شركة الأرجان العالمية العقارية	0.184	0.010	5.7%
شركة إعادة التأمين الكويتية	0.196	0.010	5.4%
شركة مجموعة الراي الاعلامية	0.200	0.010	5.3%

الشركات الأكثر انخفاضا (%)	الإقفال (د.ك)	التغيير (د.ك)	التغير (%)
الشركة الوطنية للخدمات البترولية	0.590	(0.050)	(7.8%)
هيومن سوفت القابضة	1.200	(0.080)	(6.3%)
شركة تصنيف وتحصيل الأموال	0.042	(0.003)	(5.6%)
شركة سنام العقارية	0.048	(0.003)	(5.0%)
شركة نفانس القابضة	0.148	(0.006)	(3.9%)

الشركات الأكثر نشاطاً	الإقفال (د.ك)	التغيير (د.ك)	الكمية المتداولة (سهم)
شركة الدار الوطنية للعقارات	0.038	0.001	21,523,004
بيت التمويل الخليجي	0.061	0.002	8,482,880
شركة هيتس تيليكوم القابضة	0.033	0.001	7,822,163
شركة أبيار للتطوير العقاري	0.030	0.000	5,436,980
شركة المال للاستثمار	0.044	0.000	4,860,000

المصدر: إدارة بحوث الاستثمار- كامكو

بيانات تداول السوق ونسب التذبذب

أداء السوق	الإقفال	التغيير اليومي (نقطة)	التغيير اليومي (%)	التغيير الشهري (%)	التغيير السنوي (%)
مؤشر السوق السعري	6,294.47	(4.57)	(0.1%)	0.7%	(3.7%)
مؤشر السوق الوزني	420.79	1.43	0.3%	0.4%	(4.1%)
مؤشر الكويت 15	1,015.22	4.54	0.4%	0.0%	(4.2%)
القيمة الرأسمالية (مليون د.ك)	28,774	94.76	0.3%	0.4%	(3.1%)

مؤشرات التداول	القيمة	التغيير اليومي	التغيير اليومي (%)	المعدل اليومي منذ بداية عام 2015	المعدل اليومي منذ بداية عام 2014
الكمية (مليون سهم)	117.0	(7.4)	(6.0%)	185.7	214.1
القيمة (مليون د.ك)	12.68	2.3	22.0%	17.7	25.3
عدد الصفقات	2,898	(183.0)	(5.9%)	4,213	4,645

تذبذب السوق	الانحراف المعياري للعائد اليومي محتسب على أساس سنوي 2015	2014	2013	نسبة التذبذب منذ يناير 2012	2011
مؤشر السوق السعري	7.2%	9.4%	10.4%	9.8%	9.6%
مؤشر السوق الوزني	8.1%	9.6%	8.9%	8.6%	9.8%

التقرير اليومي لسوق الاسهم السعودي (تداول)

12 أغسطس 2015

أداء المؤشر مقابل الكمية

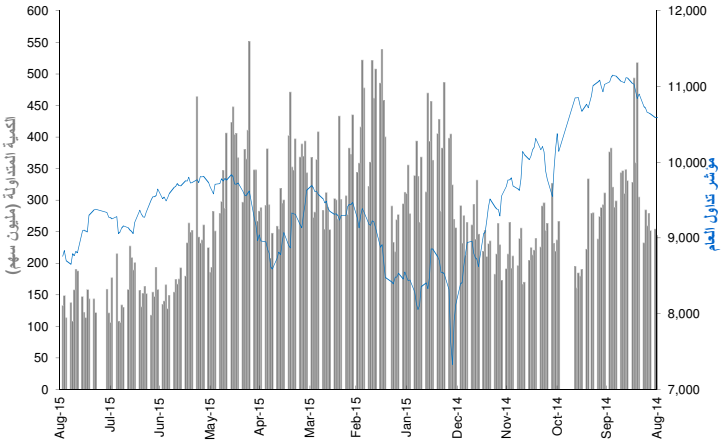

عائد القطاعات ومضاعفات التقييم والعائد الجاري

	القيمة الرأسمالية مليون ر.س	التغيير منذ بداية الشهر	مضاعف السعر للربحية (x)	مضاعف السعر للقيمة الدفترية (X)	العائد الجاري %
مؤشر تداول العام	1,951,313	(3.7%)	18.2	2.1	2.5%
المصارف والخدمات المالية	547,336	(2.8%)	13.0	1.9	2.1%
الصناعات البتروكيماوية	444,561	(5.8%)	15.1	1.8	2.8%
الاسمنت	83,358	(4.8%)	13.4	2.7	5.8%
التجزئة	91,731	(1.6%)	30.5	6.3	1.4%
الطاقة والمرافق الخدمية	76,741	(2.1%)	28.0	1.3	3.8%
الزراعة والصناعات الغذائية	127,417	(0.5%)	25.3	4.4	2.1%
الاتصالات وتقنية المعلومات	164,089	(4.2%)	23.3	1.9	4.3%
التأمين	49,526	(5.5%)	66.6	2.8	0.3%
شركات الأستثمار المتعدد	80,896	(1.0%)	69.4	2.2	2.5%
الاستثمار الصناعي	72,197	(5.1%)	23.3	1.8	1.5%
التشييد والبناء	25,267	(6.8%)	45.1	2.3	2.7%
التطوير العقاري	123,025	(3.1%)	45.3	2.3	0.6%
النقل	33,791	(8.3%)	18.4	2.5	1.9%
الاعلام والنشر	3,744	(2.0%)	NM	1.7	0.0%
الفنادق والسياحة	27,635	(3.5%)	18.5	4.8	1.6%

العائد الشهري للقطاعات محتسب على أساس التغيير في القيمة الرأسمالية ، ومن الممكن أن يكون غير متساوي مع التغير في قيمة مؤشرات القطاعات

اداء أكبر عشر شركات مدرجة في السوق

		القيمة الرأسمالية مليون ر.س	مضاعف السعر للربحية (X)	العائد على حقوق المساهمين
1	السعودية للصناعات الأساسية	274,470	13.1	12.6%
2	شركة الاتصالات السعودية	133,580	12.0	18.4%
3	البنك الاهلي التجاري	123,000	14.2	18.3%
4	مصرف الراجحي	103,448	15.6	15.8%
5	الشركة السعودية للكهرباء	74,582	28.9	4.5%
6	شركة المملكة القابضة	73,488	NM	2.9%
7	شركة جبل عمر للتطوير	67,846	NM	0.0%
8	شركة المراعى	57,108	33.5	15.4%
9	مجموعة سامبا المالية	52,840	10.5	13.0%
10	البنك السعودي البريطاني	49,050	11.4	16.5%
	الاجمالي	1,009,411	16.31	12.6%

تم احتساب العائد على حقوق المساهمين على اساس صافي الارباح لـ 12 شهر المنتهية في 31 مارس 2015 وحقوق المساهمين كما في 31 مارس 2015

بيانات تداول السوق ونسب التذبذب

أداء السوق	الإقفال	التغيير اليومي	التغيير اليومي %	الأداء منذ بداية الشهر %	الأداء منذ بداية السنة %
مؤشر تداول العام	8758.07	(76.75)	(0.87%)	(3.7%)	5.1%
القيمة الرأسمالية (مليون ر.س)	1,951,313	(16,054)	(0.816%)	(3.7%)	7.5%

تذبذب السوق منذ بداية عام:	2014	2013	2012	2011	2010
مؤشر تداول العام	19.7%	16.9%	15.9%	16.8%	16.6%

مؤشرات التداول	القيمة	التغيير اليومي	التغيير اليومي %	المعدل اليومي منذ بداية عام 2015	المعدل اليومي منذ بداية عام 2014
الكمية المتداولة (مليون سهم)	133	(15)	(10.3%)	277	281
القيمة المتداولة (مليون ر.س)	3,871	(83)	(2.1%)	7,530	8,498
عدد الصفقات	86,381	1,665	2.0%	133,041	142,966

حركة الاسهم	▲	▼	=
	18	144	7

الشركات الأكثر ارتفاعاً وإنخفاضاً والأكثر نشاطاً خلال جلسة التداول

الشركات الأكثر ارتفاعاً	الإقفال (ر.س)	التغيير (%)	القيمة المتداولة (مليون ر.س)
شركة العالمية للتأمين التعاوني	70.80	4.6%	95,808
الشركة السعودية الهندية للتأمين التعاونى	20.57	2.7%	24,311
شركة الإنماء طوكيو مارين	25.97	1.6%	45,245
شركة أيس العربية للتأمين التعاوني	67.41	1.4%	13,671
أمانة للتأمين التعاوني	13.06	1.3%	17,370

الشركات الأكثر انخفاضا	الإقفال (ر.س)	التغيير (%)	القيمة المتداولة (مليون ر.س)
شركة تكوين المتطورة للصناعات	65.06	(9.7%)	78,547
الشركة السعودية للنقل الجماعي	22.92	(5.6%)	74,326
الشركة المتحدة للتأمين التعاونى	13.98	(4.8%)	33,235
شركة إتحاد إتصالات	29.72	(4.4%)	261,764
شركة المتوسط والخليج للتأمين وإعادة التأمين	32.46	(4.1%)	48,321

الشركات الأكثر نشاطاً من حيث الكمية المتداولة	الإقفال (ر.س)	التغيير (%)	الكمية المتداولة (ألف سهم)
مصرف الإنماء	21.46	(1.2%)	16,002
شركة إتحاد إتصالات	29.72	(4.4%)	8,562
شركة دار الأركان للتطوير العقاري	8.41	(1.6%)	6,070
إعمار المدينة الإقتصادية	12.37	(1.6%)	5,907
السعودية للصناعات الأساسية	91.49	(0.7%)	4,444

المصدر: إدارة بحوث الاستثمار - كامكو

الشركات الأكثر ارتفاعاً وإنخفاضاً والأكثر نشاطاً منذ بداية عام 2015

الشركات الأكثر ارتفاعاً منذ بداية عام 2015	الإقفال (ر.س)	القيمة المتداولة (مليون ر.س)	الكمية المتداولة (ألف سهم)	التغيير (%)
شركة التعاونية للتأمين	102.62	7,428	93,043	105.0%
الشركة السعودية للنقل والاستثمار	68.41	10,116	193,266	103.3%
الشركة السعودية للعدد والادوات	113.50	4,942	37,488	62.1%
شركة البابطين للطاقة و الاتصالات	43.70	3,053	73,084	61.6%
شركة بروج للتأمين التعاوني	27.49	3,440	88,339	59.3%

الشركات الأكثر انخفاضا منذ بداية عام 2015	الإقفال (ر.س)	القيمة المتداولة (مليون ر.س)	الكمية المتداولة (ألف سهم)	التغيير (%)
شركة سلامة للتأمين التعاوني	15.59	1,701	67,253	(44.1%)
شركة الشرق الاوسط للكابلات	12.25	11,253	602,689	(44.1%)
شركة سوليدرتي السعودية للتكافل	12.45	6,991	364,165	(38.9%)
شركة التصنيع الوطنية	17.18	11,986	496,074	(35.8%)
شركة المتوسط والخليج للتأمين وإعادة التأمين	32.46	9,602	181,560	(35.0%)

الشركات الأكثر نشاطاً من حيث الكمية المتداولة	الإقفال (ر.س)	القيمة المتداولة (مليون ر.س)	الكمية المتداولة (ألف سهم)	التغيير (%)
شركة دار الأركان للتطوير العقاري	8.41	59,340	6,318,186	3.1%
مصرف الإنماء	21.46	104,390	4,584,185	5.7%
كيان السعودية	10.08	24,904	2,034,438	(7.8%)
شركة الاتصالات المتنقلة السعودية	11.43	18,520	1,969,435	(4.5%)
شركة التعدين العربية السعودية	39.36	49,903	1,249,877	28.9%

العائد منذ بداية العام هو عائد كلي محتسب على اساس التغيير في سعر السهم وتوزيعات الأرباح خلال السنة.

التقرير اليومي لسوق دبي المالي

12 أغسطس 2015

أداء المؤشر مقابل الكمية

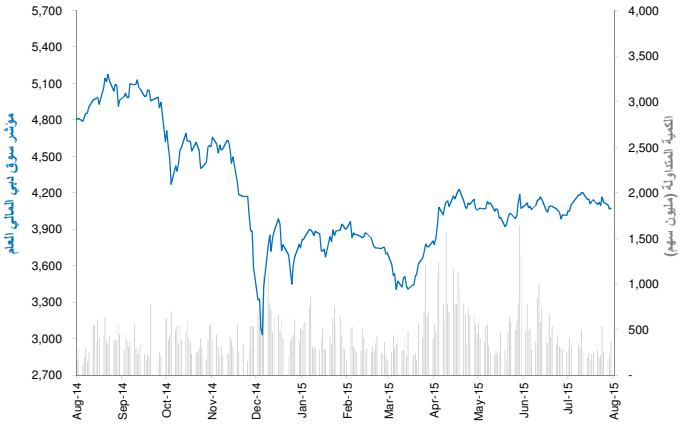

عائد القطاعات ومضاعفات التقييم والعائد الجاري

	القيمة الرأسمالية مليون درهم	التغير منذ بداية الشهر	مضاعف السعر للربحية (x)	مضاعف السعر للقيمة الدفترية (X)	العائد الجاري %
سوق دبي المالي	382,132	(1.1%)	12.6	1.5	2.2%
البنوك	139,473	(0.7%)	10.7	1.3	3.1%
السلع الاستهلاكية	11,221	(1.1%)	NM	1.4	0.7%
الاستثمار والخدمات المالية	29,973	(3.5%)	13.9	1.3	3.4%
التأمين	6,029	(2.3%)	7.8	0.6	6.1%
الصناعة	4,651	4.8%	36.9	0.6	1.9%
العقارات والانشاءات الهندسية	135,306	(0.9%)	NM	1.8	0.9%
الاتصالات	24,523	(1.4%)	11.6	3.0	3.7%
النقل	27,953	(0.9%)	30.8	1.5	2.2%
الخدمات	3,003	(3.5%)	2.8	0.4	1.2%

تم احتساب العائد على حقوق المساهمين على اساس صافي الارباح لـ 12 شهر المنتهية في 31 مارس 2014 وحقوق المساهمين كما في 31 مارس 2014

حركة الاسهم	▲	▼	=
	15	14	31

اداء أكبر عشر شركات مدرجة في السوق

		القيمة الرأسمالية مليون درهم	مضاعف السعر للربحية (X)	العائد على حقوق المساهمين
1	الإمارات دبى الوطنى	57,523	10.0	12.5%
2	اعمار العقارية	55,488	14.4	10.8%
3	مجموعة إعمار مولز	40,735	22.8	12.6%
4	بنك دبي الاسلامي	29,851	10.4	15.7%
5	الإمارات للاتصالات المتكاملة	24,229	11.5	28.4%
6	بنك المشرق	19,782	8.0	15.4%
7	ششركة داماك العقارية دبي العقارية دبي	19,889	4.4	66.4%
8	سوق دبى المالى	14,960	24.4	7.8%
9	بنك دبي التجاري	14,798	12.2	16.1%
10	ارابتك القابضة ش.م.ع.	9,977	NM	NM
	الاجمالي	287,232	11.79	14.2%

تم احتساب العائد على حقوق المساهمين على اساس صافي الارباح لـ 12 شهر المنتهية في 31 مارس 2015 وحقوق المساهمين كما في 31 مارس 2015

بيانات تداول السوق ونسب التذبذب

أداء السوق	الإقفال	التغير اليومي	التغير اليومي %	الأداء منذ بداية الشهر %	الأداء منذ بداية السنة %
المؤشر العام لسوق دبي المالي	4,072.82	4.36	0.1%	(1.7%)	7.9%
القيمة الرأسمالية (مليون درهم)	382,132	573	0.2%	(1.1%)	14.0%

تذبذب السوق	منذ بداية عام: 2014	2013	2012	2011	2010
المؤشر العام لسوق دبي المالي	33.0%	29.9%	26.9%	25.2%	24.5%

مؤشرات التداول	القيمة	التغير اليومي	التغيير اليومي %	المعدل اليومي منذ بداية عام 2015	2014
الكمية المتداولة (مليون سهم)	366	147	67.5%	473	779
القيمة المتداولة (مليون درهم)	404	70	21.1%	748	1,807
عدد الصفقات	4,854	509	11.7%	7,191	10,960

الشركات الأكثر ارتفاعاً وإنخفاضاً والأكثر نشاطاً خلال جلسة التداول

الشركات الأكثر ارتفاعاً	الإقفال (درهم)	التغير (%)	القيمة المتداولة (درهم)
مجموعة السلام القابضة	0.605	4.3%	487,001
شركة المدينة للتمويل والإستثمار	0.710	4.0%	4,129,145
شركة هيتس تيليكوم القابضة	0.408	2.5%	8,130,221
بيت التمويل الخليجي	0.748	2.5%	116,484,222
دار التكافل	0.619	2.3%	219,352

الشركات الأكثر انخفاضا	الإقفال (درهم)	التغير (%)	القيمة المتداولة (درهم)
شركة الاسمنت الوطنية	3.600	(5.3%)	511,714
الشركة الوطنية للتبريد المركزي (تبريد)	1.420	(2.7%)	1,298,795
شركة داماك العقارية دبي	3.580	(1.1%)	57,032,150
شركة دبي الاسلامية للتامين واعادة التامين	0.730	(0.9%)	2,059,954
الإمارات للاتصالات المتكاملة	5.300	(0.9%)	3,545,054

الشركات الأكثر نشاطاً من حيث الكمية المتداولة	الإقفال (درهم)	التغير (%)	الكمية المتداولة (ألف سهم)
بيت التمويل الخليجي	0.748	2.5%	155,622
الخليج للملاحة القابضة	0.434	0.5%	57,856
شركة هيتس تيليكوم القابضة	0.408	2.5%	19,940
دريك أند سكل إنترناشيونال	0.752	0.8%	18,892
شركة داماك العقارية دبي	3.580	(1.1%)	15,736

المصدر: إدارة بحوث الاستثمار- كامكو

الشركات الأكثر ارتفاعاً وإنخفاضاً والأكثر نشاطاً منذ بداية عام 2015

الشركات الأكثر ارتفاعاً منذ بداية عام 2015	الإقفال (درهم)	القيمة المتداولة (ألف درهم)	الكمية المتداولة (ألف سهم)	التغير (%)
املاك للتمويل	2.270	11,213,271	5,021,771	122.5%
شركة تكافل الامارات - تامين	1.780	187,020	142,761	122.5%
شركة المدينة للتمويل والإستثمار	0.710	211,790	395,724	96.7%
دبي باركس اند ريزورتس	1.270	4,744,758	4,728,122	74.0%
شركة كايبارا المتحدة للالبان	7.910	12	1	52.1%

الشركات الأكثر انخفاضا منذ بداية عام 2015	الإقفال (درهم)	القيمة المتداولة (ألف درهم)	الكمية المتداولة (ألف سهم)	التغير (%)
الخليج للملاحة القابضة	0.434	618,417	1,679,637	(210.7%)
الاستشارات المالية الدولية	0.524	3,293	6,483	(38.4%)
مصرف عجمان	1.890	284,367	125,826	(29.1%)
ارابتك القابضة ش.م.ع.	2.270	15,325,677	5,479,425	(22.5%)
شركة الاسمنت الوطنية	3.600	52,776	12,744	(20.0%)

الشركات الأكثر نشاطاً من حيث الكمية المتداولة	الإقفال (درهم)	القيمة المتداولة (ألف درهم)	الكمية المتداولة (ألف سهم)	التغير (%)
بيت التمويل الخليجي	0.748	9,872,502	19,503,909	0.1%
الاتحاد العقاريه	1.110	8,750,937	7,081,994	(3.7%)
ارابتك القابضة ش.م.ع.	2.270	15,325,677	5,479,425	(22.5%)
املاك للتمويل	2.270	11,213,271	5,021,771	122.5%
شركة ديار للتطوير ش.م.ع.	0.800	4,054,353	4,924,794	(5.9%)

العائد منذ بداية العام هو عائد كلي محتسب على اساس التغيير في سعر السهم وتوزيعات الأرباح خلال السنة.

التقرير اليومي لسوق أبو ظبي للأوراق المالية

12 أغسطس 2015

أداء المؤشر مقابل الكمية

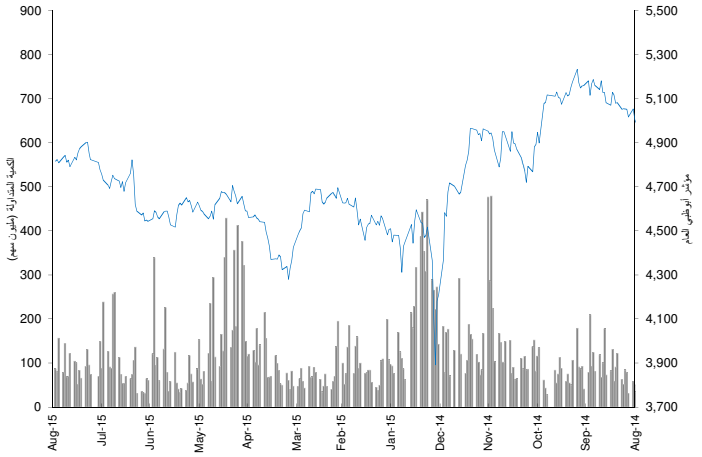

عائد القطاعات ومضاعفات التقييم

	القيمة الرأسمالية مليون درهم	التغير منذ بداية الشهر	مضاعف السعر للربحية (x)	مضاعف السعر للقيمة الدفترية (X)	العائد الجاري %
سوق أبوظبي للأوراق المالية	468,617	(0.6%)	8.7	1.5	4.0%
البنوك	247,741	0.7%	10.4	1.6	4.4%
الاستثمار والخدمات المالية	5,029	0.8%	0.3	1.3	11.3%
العقار	24,063	(1.0%)	12.3	1.0	0.7%
الطاقة	8,189	4.1%	NM	0.6	3.5%
السلع الاستهلاكية	6,059	0.6%	18.8	2.0	1.4%
الصناعة	12,461	0.9%	24.2	0.8	4.6%
التأمين	8,962	0.1%	NM	0.5	4.3%
الاتصالات	145,732	(3.5%)	13.3	2.3	3.8%
الخدمات	10,380	1.3%	14.0	0.6	3.5%

العائد الشهري للقطاعات محتسب على أساس التغيير في القيمة الرأسمالية ، ومن الممكن أن يكون غير متساوي مع التغير في قيمة مؤشرات القطاعات

حركة الاسهم	▲	▼	=
	9	9	47

اداء أكبر عشر شركات مدرجة في السوق

		القيمة الرأسمالية (مليون درهم)	مضاعف السعر للربحية (X)	العائد على حقوق المساهمين
1	مؤسسة الامارات للاتصالات	117,841	13.0	22.5%
2	بنك الخليج الاول	69,750	12.1	18.2%
3	بنك أبوظبي الوطني	50,203	9.0	14.9%
4	بنك أبوظبي التجاري	49,017	11.3	17.1%
5	شركة الدار العقارية	20,993	8.7	13.3%
6	بنك الاتحاد الوطني	18,985	9.0	12.6%
7	مصرف أبوظبي الاسلامي	15,721	8.8	12.7%
8	بنك رأس الخيمة الوطني	12,739	8.6	19.8%
9	البنك العربي المتحد	6,417	10.6	20.6%
10	بنك الفجيرة الوطني	5,126	9.5	13.8%
	الاجمالي	366,792	10.90	17.0%

تم احتساب العائد على حقوق المساهمين على اساس صافي الارباح لـ 12 شهر المنتهية في 31 مارس 2015 وحقوق المساهمين كما في 31 مارس 2015

بيانات تداول السوق ونسب التذبذب

أداء السوق	الإقفال	التغير اليومي	التغير اليومي %	الأداء منذ بداية الشهر %	الأداء منذ بداية السنة %
مؤشر أبوظبي العام	4,815.53	(7.24)	(0.15%)	(0.39%)	6.3%
القيمة الرأسمالية (مليون درهم)	468,617	(745)	(0.16%)	(0.6%)	1.0%

تذبذب السوق	منذ بداية عام: 2014	2013	2012	2011	2010
مؤشر أبوظبي العام	19.2%	15.9%	13.5%	12.7%	12.1%

مؤشرات التداول	القيمة	التغير اليومي	التغير اليومي %	المعدل اليومي منذ بداية عام 2015	المعدل اليومي منذ بداية عام 2014
الكمية المتداولة (مليون سهم)	86	6.59	8.3%	109	287
القيمة المتداولة (مليون درهم)	195	11	5.9%	226	737
عدد الصفقات	1,606	(96)	(5.6%)	1,801	4,029

الشركات الأكثر ارتفاعاً وإنخفاضاً والأكثر نشاطاً خلال جلسة التداول

الشركات الأكثر ارتفاعاً	الإقفال (درهم)	التغير (%)	القيمة المتداولة (درهم)
شركة ابو ظبي لمواد البناء	0.66	6.5%	456,134
بنك الشارقة	1.60	3.2%	1,771,540
الشركة السودانية للاتصالات	0.69	3.0%	4,282,761
مجموعة الاغذية	7.90	2.5%	364,849
أركان لمواد البناء	1.00	2.0%	104,319

الشركات الأكثر انخفاضا	الإقفال (درهم)	التغير (%)	القيمة المتداولة (درهم)
الشركة العالمية القابضة لزراعة الأسماك	6.30	(8.6%)	51,011
شركة ابوظبي لبناء السفن	3.03	(3.8%)	158,558
شركة ميثاق للتأمين التكافلي	1.12	(1.8%)	6,866,931
دانة غاز	0.59	(1.7%)	18,414,731
بنك الاتحاد الوطني	6.90	(1.4%)	1,843,970

الشركات الأكثر نشاطاً من حيث الكمية المتداولة	الإقفال (درهم)	التغير (%)	الكمية المتداولة (ألف سهم)
دانة غاز	0.59	(1.7%)	31,515
شركة الدار العقارية	2.67	0.8%	14,119
بنك أبوظبي التجاري	8.76	(0.5%)	6,304
الشركة السودانية للاتصالات	0.69	3.0%	6,035
شركة ميثاق للتأمين التكافلي	1.12	(1.8%)	5,996

المصدر: إدارة بحوث الاستثمار - كامكو

الشركات الأكثر ارتفاعاً وإنخفاضاً والأكثر نشاطاً منذ بداية عام 2015

الشركات الأكثر ارتفاعاً منذ بداية عام 2015	الإقفال (درهم)	القيمة المتداولة (ألف درهم)	الكمية المتداولة (ألف سهم)	التغير (%)
شركة ابوظبي لبناء السفن	3.03	34,114	14,098	59.5%
شركة ميثاق للتأمين التكافلي	1.12	401,444	413,318	53.4%
شركة الفجيرة لصناعات البناء	1.90	674	476	40.9%
شركة الخليج للمشاريع الطبية	2.80	1,186	458	40.0%
مؤسسة الامارات للاتصالات	13.55	3,841,454	314,562	36.1%

الشركات الأكثر انخفاضا منذ بداية عام 2015	الإقفال (درهم)	القيمة المتداولة (ألف درهم)	الكمية المتداولة (ألف سهم)	التغير (%)
اتصالات قطر	84.65	3,905.3	37.4	(41.0%)
شركة الظفرة للتأمين	4.80	351	61	(37.7%)
شركة أبوظبي الوطنية للفنادق	2.85	39,024	13,746	(28.8%)
بنك أبوظبي الوطني	10.60	1,004,672	85,319	(24.3%)
شركة الهلال الأخضر للتأمين	0.57	2,029	3,286.5	(23.0%)

الشركات الأكثر نشاطاً من حيث الكمية المتداولة	الإقفال (درهم)	القيمة المتداولة (ألف درهم)	الكمية المتداولة (ألف سهم)	التغير (%)
شركة اشراق العقارية	0.77	5,185,495	6,026,358	6.9%
دانة غاز	0.59	1,647,664	3,159,260	18.0%
شركة الدار العقارية	2.67	7,520,193	2,839,921	0.8%
رأس الخيمة العقارية	0.64	1,136,141	1,577,777	(13.5%)
الواحة كابيتال	2.50	1,559,436	550,808	(11.3%)

العائد منذ بداية العام هو عائد كلي محتسب على اساس التغيير في سعر السهم وتوزيعات الأرباح خلال السنة.

التقرير اليومي لبورصة قطر

12 أغسطس 2015

أداء المؤشر مقابل الكمية

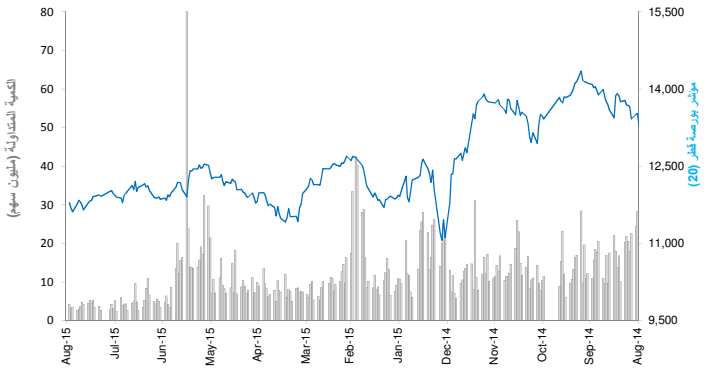

عائد القطاعات ومضاعفات التقييم

	القيمة الرأسمالية مليون ر.ق	التغير منذ بداية الشهر	مضاعف السعر للربحية (x)	مضاعف السعر للقيمة الدفترية (X)	العائد الجاري %
بورصة قطر	622,250	(0.6%)	13.7	2.1	4.1%
البنوك والخدمات المالية	250,274	(0.1%)	12.6	2.2	4.4%
الخدمات والسلع الاستهلاكية	28,533	(1.7%)	15.1	2.4	4.4%
الصناعة	176,063	(0.8%)	17.8	3.2	4.2%
التأمين	26,024	2.2%	13.9	2.0	2.9%
العقارات	76,439	(0.5%)	9.7	1.3	3.1%
الاتصالات	37,772	(3.4%)	20.5	1.4	3.9%
النقل	27,145	(0.4%)	12.8	1.6	5.1%

العائد الشهري للقطاعات محتسب على أساس التغيير في القيمة الرأسمالية ، ومن الممكن أن يكون غير متساوي مع التغير في قيمة مؤشرات القطاعات

حركة الاسهم	▲	▼	=
	27	10	6

اداء أكبر عشر شركات مدرجة في السوق

		القيمة الرأسمالية مليون ر.ق	مضاعف السعر للربحية (X)	العائد على حقوق المساهمين
1	بنك قطرالوطني	126,231	11.8	20.0%
2	صناعات قطر	82,341	14.4	18.8%
3	إزدان القابضة	47,188	33.2	4.8%
4	مصرف الريان	33,600	16.1	19.7%
5	شركة مسيعيد للبتروكيماويات	27,978	19.3	10.9%
6	مصرف قطر الإسلامي	26,465	15.9	14.0%
7	اتصالات قطر (Ooredoo)	25,049	14.3	8.3%
8	شركة الكهرباء والماء القطرية	24,310	15.4	25.4%
9	شركة قطر للتأمين	18,831	27.5	12.0%
10	البنك التجاري	18,781	10.4	12.6%
	الاجمالي	430,774	13.30	17.3%

تم احتساب العائد على حقوق المساهمين على اساس صافي الارباح لـ 12 شهر المنتهية في 31 مارس 2015 وحقوق المساهمين كما في 31 مارس 2015

بيانات تداول السوق ونسب التذبذب

أداء السوق	الإقفال	التغير اليومي	التغير اليومي %	الأداء منذ بداية الشهر %	الأداء منذ بداية السنة %
مؤشر بورصة قطر (20)	11,787.71	108.01	0.9%	0.0%	(4.1%)
القيمة الرأسمالية (مليون ر.ق)	622,250	3,486	0.6%	(0.6%)	(8.1%)

تذبذب السوق	منذ بداية عام:				
	2014	2013	2012	2011	2010
مؤشر بورصة قطر (20)	17.2%	16.2%	14.1%	14.2%	14.3%

مؤشرات التداول	القيمة	التغير اليومي	التغير اليومي %	المعدل اليومي منذ بداية عام 2015	المعدل اليومي منذ بداية عام 2014
الكمية المتداولة (ألف سهم)	4,178	1,109	36.1%	10,397	19,534
القيمة المتداولة (مليون ر.ق)	200	25	14.0%	427	830
عدد الصفقات	3,007	(69)	(2.2%)	5,207	8,982

الشركات الأكثر ارتفاعاً وإنخفاضاً والأكثر نشاطاً خلال جلسة التداول

الشركات الأكثر ارتفاعاً	الإقفال (ر.ق)	القيمة المتداولة (ر.ق)	التغير (%)
البنك التجاري	57.50	44,829,674	3.0%
شركة قطر للتأمين	102.00	5,508,145	3.0%
الشركة القطرية الألمانية للمستلزمات الطبية	15.60	668,760	2.0%
شركة بروة العقاريه	46.90	11,193,537	1.8%
مصرف قطر الإسلامي	112.00	6,644,093	1.8%

الشركات الأكثر انخفاضا	الإقفال (ر.ق)	القيمة المتداولة (ر.ق)	التغير (%)
شركة دلالة للوساطة و الاستثمار القابضة	22.95	1,779,692	(3.0%)
شركة الخليج للتأمين واعادة التأمين	38.00	330,404	(1.3%)
اتصالات قطر (Ooredoo)	78.20	2,403,141	(1.3%)
قطر وعمان للاستثمار	15.81	1,923,658	(0.6%)
الشركة القطرية العامة للتأمين واعادة التأمين	56.00	56	(0.5%)

الشركات الأكثر نشاطاً من حيث الكمية المتداولة	الإقفال (ر.ق)	التغير (%)	الكمية المتداولة (سهم)
البنك التجاري	57.50	3.0%	779,012
مصرف الريان	44.80	1.6%	639,987
الشركة المتحدة للتنمية	25.85	1.4%	566,742
ازدان العقارية	17.79	1.1%	408,854
شركة بروة العقاريه	46.90	1.8%	238,501

المصدر: إدارة بحوث الاستثمار - كامكو

الشركات الأكثر ارتفاعاً وإنخفاضاً والأكثر نشاطاً منذ بداية عام 2015

الشركات الأكثر ارتفاعاً منذ بداية عام 2015	الإقفال (ر.ق)	الكمية المتداولة (ألف سهم)	التغير (%)
الشركة القطرية الألمانية للمستلزمات الطبية	15.60	46,418	53.7%
المجموعة للرعاية الطبية	176.10	5,075	50.5%
الميرة للمواد الإستهلاكية	273.00	3,365	36.5%
شركة الخليج للمخازن	73.80	6,829	30.9%
شركة الدوحة للتأمين	25.50	2,864	30.6%

الشركات الأكثر انخفاضا منذ بداية عام 2015	الإقفال (ر.ق)	الكمية المتداولة (ألف سهم)	التغير (%)
اتصالات قطر (Ooredoo)	78.20	12,856	(36.9%)
شركة دلالة للوساطة و الاستثمار القابضة	22.95	14,999	(31.4%)
الخليج الدولية للخدمات	68.50	58,799	(29.5%)
شركة مسيعيد للبتروكيماويات	22.27	31,506	(24.5%)
صناعات قطر	136.10	30,656	(19.0%)

الشركات الأكثر نشاطاً من حيث الكمية المتداولة	الإقفال (ر.ق)	الكمية المتداولة (ألف سهم)	التغير (%)
ازدان العقارية	17.79	339,063	19.2%
فودافون قطر	15.05	203,407	(8.5%)
شركة بروة العقاريه	46.90	167,287	11.9%
مزايا العقارية	17.60	83,399	(3.5%)
مصرف الريان	44.80	81,173	1.4%

العائد منذ بداية العام هو عائد كلي محتسب على اساس التغيير في سعر السهم وتوزيعات الأرباح خلال السنة.

التقرير اليومي لبورصة البحرين

12 أغسطس 2015

أداء المؤشر مقابل الكمية

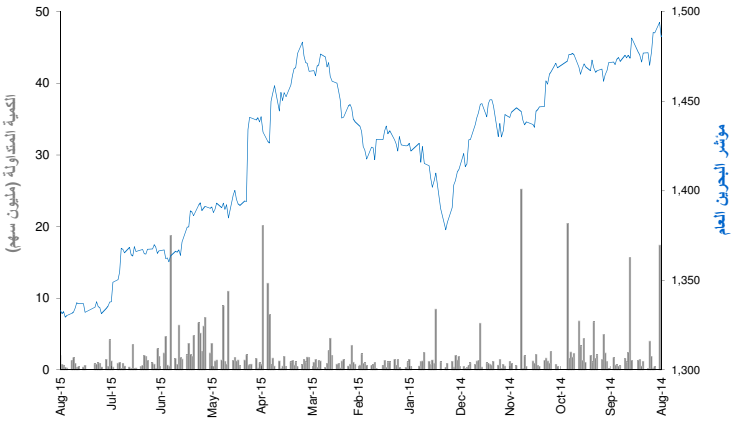

عائد القطاعات ومضاعفات التقييم والعائد الجاري

	القيمة الرأسمالية مليون د.ب	التغير منذ بداية الشهر	مضاعف السعر للربحية (x)	مضاعف السعر للقيمة الدفترية (X)	العائد الجاري %
بورصة البحرين	7,855	0.3%	9.70	1.00	3.6%
البنوك التجارية	3,456	0.0%	10.59	1.43	3.6%
الاستثمار	2,239	0.8%	9.33	0.72	3.8%
التأمين	156	(0.5%)	11.98	0.79	4.4%
الخدمات	1,081	1.3%	11.36	1.13	2.2%
الفنادق والسياحة	207	0.0%	11.68	0.98	1.6%
الصناعة	716	(1.6%)	6.09	0.74	5.5%

العائد الشهري للقطاعات محتسب على أساس التغيير في القيمة الرأسمالية ، ومن الممكن أن يكون غير متساوي مع التغير في قيمة مؤشرات القطاعات

حركة الاسهم	▲	▼	=
	3	3	34

اداء أكبر عشر شركات مدرجة في السوق

		القيمة الرأسمالية مليون د.ب	مضاعف السعر للربحية (X)	العائد على حقوق المساهمين
1	البنك الاهلي المتحد (السعر بالدولار)	1,733	9.03	15.8%
2	بنك البحرين الوطني	761	14.13	14.7%
3	المؤسسة العربية المصرفية (السعر بالدولار)	733	6.50	7.9%
4	المنيوم البحرين	696	5.97	12.5%
5	شركة البحرين للاتصالات	562	12.58	8.7%
6	بنك البحرين والكويت	465	9.13	14.7%
7	بنك الخليج المتحد	325	NM	2.6%
8	بنك السلام	295	19.28	4.9%
9	مجموعة البركة المصرفية (السعر بالدولار)	284	4.86	12.2%
10	بيت التمويل الخليجي (السعر بالدولار)	256	52.48	1.8%
	الاجمالي	6,110	9.36	10.9%

تم احتساب العائد على حقوق المساهمين على اساس صافي الارباح لـ 12 شهر المنتهية في 31 مارس 2015 وحقوق المساهمين كما في 31 مارس 2015

بيانات تداول السوق ونسب التذبذب

أداء السوق	الإقفال	التغير اليومي	التغير اليومي %	الأداء منذ بداية الشهر %	الأداء منذ بداية السنة %
مؤشر البحرين العام	1,333.76	0.28	0.0%	0.2%	(6.5%)
القيمة الرأسمالية (مليون د.ب)	7,855	10.84	0.1%	0.3%	(2.9%)

تذبذب السوق	منذ بداية عام:				
	2014	2013	2012	2011	2010
مؤشر البحرين العام	7.12%	6.94%	6.79%	7.33%	7.84%

مؤشرات التداول	القيمة	التغير اليومي	التغير اليومي %	المعدل اليومي منذ بداية عام 2015	المعدل اليومي منذ بداية عام 2014
الكمية المتداولة (ألف سهم)	634	(118)	(15.6%)	1,825	5,988
القيمة المتداولة (ألف د.ب)	135	48	54.8%	406	1,398
عدد الصفقات	26	1	4.0%	47	80

الشركات الأكثر ارتفاعاً وإنخفاضاً والأكثر نشاطاً خلال جلسة التداول

الشركات الأكثر ارتفاعاً	الإقفال (د.ب)	التغير (%)	القيمة المتداولة (دينار)
بيت التمويل الخليجي $	0.215	4.9%	3,145
شركة مجمع البحرين للأسواق الحرة	0.850	1.8%	29,750
المؤسسة العربية المصرفية $	0.625	0.8%	23,563

الشركات الأكثر انخفاضا	الإقفال (د.ب)	التغير (%)	القيمة المتداولة (دينار)
بنك اثمار $	0.140	(3.4%)	13,195
شركة البحرين للاتصالات	0.338	(1.2%)	33,970
مجموعة البركة المصرفية $	0.675	(0.7%)	15,917

الشركات الأكثر نشاطاً من حيث الكمية المتداولة	الإقفال (د.ب)	التغير (%)	الكمية المتداولة (سهم)
بنك اثمار $	0.140	(3.4%)	250,000
شركة البحرين للاتصالات	0.338	(1.2%)	100,500
المؤسسة العربية المصرفية $	0.625	0.8%	100,000
مجموعة البركة المصرفية $	0.675	(0.7%)	62,550
بيت التمويل الخليجي $	0.215	4.9%	38,800

المصدر: إدارة بحوث الاستثمار- كامكو

الشركات الأكثر ارتفاعاً وإنخفاضاً والأكثر نشاطاً منذ بداية عام 2015

الشركات الأكثر ارتفاعاً منذ بداية عام 2015	الإقفال (د.ب)	القيمة المتداولة (الف دينار)	الكمية المتداولة (سهم)	التغير (%)
المصـــرف الخليـــجي التجاري	0.065	4,363	73,704,333	51.2%
مصرف السلام	0.138	3,421	25,840,100	37.0%
شركة بنادر للفنادق	0.070	26	382,077	25.0%
شركة التأمين الاهلية	0.330	977	2,965,587	22.2%
شركة البحرين للسياحة	0.264	85	349,916	20.0%

الشركات الأكثر انخفاضا منذ بداية عام 2015	الإقفال (د.ب)	القيمة المتداولة (الف دينار)	الكمية المتداولة (سهم)	التغير (%)
شركة التكافل الدولية	0.100	2,502	26,054,619	(31.0%)
الشركة الخليجية المتحدة للاستثمار	0.100	10	99,114	(24.8%)
بنك البحرين والكويت	0.430	8,219	18,684,479	(16.8%)
مجموعة البركة المصرفية $	0.675	967	3,588,853	(14.5%)
إنوفست $	0.180	108	1,584,146	(14.3%)

الشركات الأكثر نشاطاً من حيث الكمية المتداولة	الإقفال (د.ب)	القيمة المتداولة (الف دينار)	الكمية المتداولة (سهم)	التغير (%)
المصـــرف الخليـــجي التجاري	0.065	4,363	73,704,333	51.2%
البنك الاهلي المتحد $	0.715	18,205	62,912,172	(3.7%)
شركة التكافل الدولية	0.100	2,502	26,054,619	(31.0%)
مصرف السلام	0.138	3,421	25,840,100	37.0%
بنك البحرين والكويت	0.430	8,219	18,684,479	(16.8%)

العائد منذ بداية العام هو عائد كلي محتسب على اساس التغيير في سعر السهم وتوزيعات الأرباح خلال السنة.

التقرير اليومي لسوق مسقط للأوراق المالية

12 أغسطس 2015

أداء المؤشر مقابل الكمية

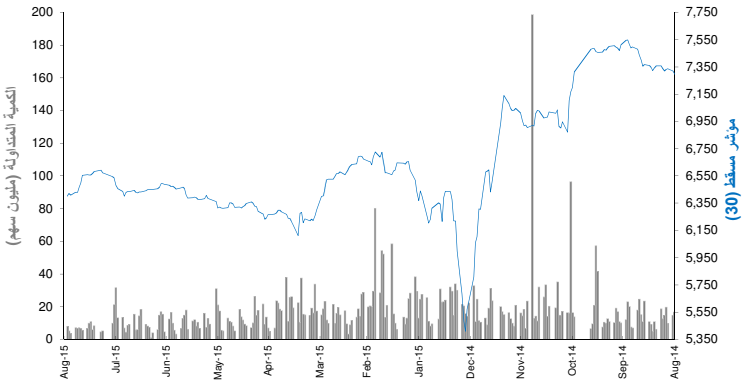

عائد القطاعات ومضاعفات التقييم والعائد الجاري

	القيمة الرأسمالية مليون ر.ع	التغير منذ بداية الشهر	مضاعف السعر للربحية (x)	مضاعف السعر للقيمة الدفترية (X)	العائد الجاري %
سوق مسقط للأوراق المالية	8,130	(1.9%)	10.66	1.50	3.9%
القطاع المالي	3,595	(2.7%)	8.81	1.07	3.6%
قطاع الصناعة	1,091	(1.8%)	12.24	1.73	4.7%
قطاع الخدمات	3,444	(1.2%)	12.96	2.44	3.9%

العائد الشهري للقطاعات محتسب على أساس التغيير في القيمة الرأسمالية ، ومن الممكن أن يكون غير متساوي مع التغير في قيمة مؤشرات القطاعات

حركة الاسهم	▲	▼	=
	7	7	45

اداء أكبر عشر شركات مدرجة في السوق

		القيمة الرأسمالية مليون ر.ع	مضاعف السعر للربحية (X)	العائد على حقوق المساهمين
1	العمانية للإتصالات	1,305	10.64	22.3%
2	بنك مسقط	1,224	7.34	13.2%
3	أريد	508	12.78	21.5%
4	البنك الوطني العماني	461	8.76	14.9%
5	بنـك ظفـار	434	10.33	12.7%
6	البنـك الاهلي	311	12.10	15.5%
7	ريســوت للاســمنت	290	11.50	19.0%
8	بنك اتش اس بي سي عمان	262	20.32	4.3%
9	سيمبكورب صلالة	248	34.62	9.6%
10	بنك صحار	233	8.17	14.7%
	الاجمالي	5,276	10.08	15.0%

تم احتساب العائد على حقوق المساهمين على اساس صافي الارباح لـ 12 شهر المنتهية في 31 مارس 2015 وحقوق المساهمين كما في 31 مارس 2015

بيانات تداول السوق ونسب التذبذب

أداء السوق	الإقفال	التغير اليومي	التغير اليومي %	الأداء منذ بداية الشهر %	الأداء منذ بداية السنة %
مؤشر مسقط (30)	6,401.20	(18.77)	(0.3%)	(2.4%)	0.9%
القيمة الرأسمالية (مليون ر.ع)	8,129.86	(8.73)	(0.1%)	(1.9%)	5.1%

تذبذب السوق	منذ بداية عام : 2014	2013	2012	2011	2010
مؤشر مسقط (30)	13.6%	11.9%	10.9%	11.2%	10.8%

مؤشرات التداول	القيمة	التغير اليومي	التغير اليومي %	المعدل اليومي منذ بداية عام 2015	2014
الكمية المتداولة (ألف سهم)	7,895	2,691	51.7%	15,426	22,154
القيمة المتداولة (ألف ر.ع)	2,258	124	5.8%	4,623	8,439
عدد الصفقات	471	72	18.0%	859	1,300

الشركات الأكثر ارتفاعاً وإنخفاضاً والأكثر نشاطاً خلال جلسة التداول

الشركات الأكثر ارتفاعاً	الإقفال (ر.ع)	التغير (%)	القيمة المتداولة (ر.ع)
المتحدة للطاقة	1.630	4.5%	5,870
الشرقية للاستثمار	0.130	1.6%	155,290
البنك الاهلي	0.218	0.9%	10,920
المتحدة للتأمين	0.302	0.7%	74,620
شركة الأنوار لبلاط السيراميك	0.400	0.5%	178,760

الشركات الأكثر انخفاضا	الإقفال (ر.ع)	التغير (%)	القيمة المتداولة (ر.ع)
النهضة للخدمات	0.240	(4.4%)	3,510
بنك صحار	0.192	(3.5%)	68,550
المدينة تكافل	0.088	(1.1%)	1,410
الخليجية الإستثمارية	0.125	(0.8%)	11,380
السوادي للطاقة	2.230	(0.4%)	168,610

الشركات الأكثر نشاطاً من حيث الكمية المتداولة	الإقفال (ر.ع)	التغير (%)	الكمية المتداولة (سهم)
الأنوار القابضه	0.214	0.0%	2,964,659
الشرقية للاستثمار	0.130	1.6%	1,194,864
السوادي للطاقة	2.230	(0.4%)	747,444
الباطنة للطاقة	0.225	0.0%	478,931
شركة الأنوار لبلاط السيراميك	0.400	0.5%	447,462

المصدر: إدارة بحوث الاستثمار- كامكو

الشركات الأكثر ارتفاعاً وإنخفاضاً والأكثر نشاطاً منذ بداية عام 2015

الشركات الأكثر ارتفاعاً منذ بداية عام 2015	الإقفال (ر.ع)	القيمة المتداولة (ألف ر.ع)	الكمية المتداولة (ألف سهم)	التغير (%)
الخليج للكيماويات	0.480	7,819	18,944	51.9%
الوطنيـة القابضـة	0.480	7,819	18,944	51.9%
السوادي للطاقة	2.230	3,320	16,351	32.2%
الباطنة للطاقة	0.225	2,865	14,072	31.6%
شركة عمان للاستثمار والتمويل المحدودة	0.209	19,571	83,946	29.3%

الشركات الأكثر انخفاضا منذ بداية عام 2015	الإقفال (ر.ع)	القيمة المتداولة (ألف ر.ع)	الكمية المتداولة (ألف سهم)	التغير (%)
النهضة للخدمات	0.240	14,092	35,349	(49.4%)
خـدمات الموانـىء	0.180	485	1,790	(49.2%)
شركة الجزيرة للمنتجات الحديدية	0.230	3,140	10,806	(31.5%)
الغاز الوطنية	0.348	3,059	6,947	(30.6%)
جلفار للهندسة	0.230	15,236	101,874	(26.7%)

الشركات الأكثر نشاطاً من حيث الكمية المتداولة	الإقفال (ر.ع)	القيمة المتداولة (ألف ر.ع)	الكمية المتداولة (ألف سهم)	التغير (%)
الأنـوار القابضه	0.214	127,148	503,261	28.8%
الخليجية الإستثمارية	0.125	32,142	199,418	(12.0%)
عمـان والامـارات للاستثمار	0.111	24,613	195,336	(9.8%)
بنك مسقط	0.534	108,049	193,747	(3.7%)
الدولية للإستثمارات	0.119	17,581	150,936	(2.5%)

العائد منذ بداية العام هو عائد كلي محتسب على اساس التغيير في سعر السهم وتوزيعات الأرباح خلال السنة.

التقرير اليومي للبورصة المصرية

12 أغسطس 2015

أداء المؤشر مقابل الكمية

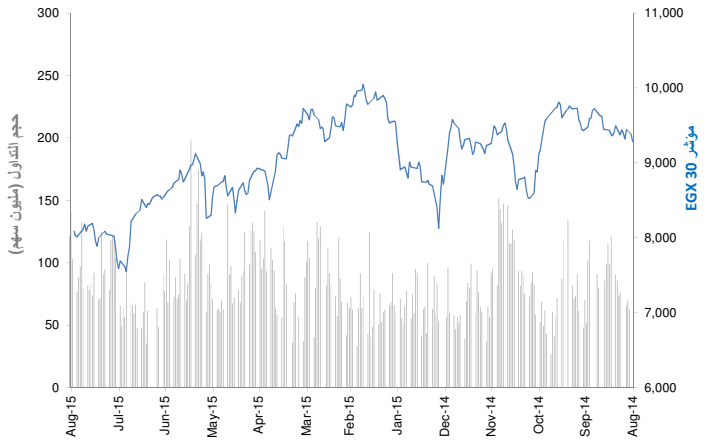

عائد القطاعات ومضاعفات التقييم والعائد الجاري

	القيمة الرأسمالية (مليون ج.م.)	التغيير منذ بداية الشهر	مضاعف السعر للربحية (x)	مضاعف السعر للقيمة الدفترية (X)	العائد الجاري %
مؤشر EGX 30	334,288	(1.1%)	16.7	1.4	2.3%
بنوك	77,986	(0.5%)	10.1	2.2	2.0%
موارد اساسية	14,723	3.8%	NM	1.6	3.9%
كيماويات	20,890	(1.5%)	8.3	3.0	4.2%
التشييد ومواد البناء	77,626	(4.2%)	16.9	0.7	3.1%
خدمات مالية	18,996	(4.0%)	37.0	0.9	1.7%
اغذية ومشروبات	7,764	3.2%	21.5	2.1	3.0%
رعاية صحية وادوية	6,942	7.7%	21.7	3.6	0.0%
خدمات ومنتجات صناعية وسيارات	12,763	(1.9%)	20.8	1.6	1.8%
اعلام	518	1.9%	16.5	0.2	0.0%
غاز وبترول	3,192	(2.4%)	4.4	1.1	18.9%
منتجات منزلية وشخصية	16,876	(1.7%)	14.1	1.5	0.0%
العقارات	34,779	(2.6%)	20.5	1.0	0.9%
اتصالات	37,109	(1.4%)	31.7	1.4	2.6%
ترفيه وسياحة	4,126	(2.4%)	22.0	1.1	0.0%

العائد الشهري للقطاعات محتسب على أساس التغيير في القيمة الرأسمالية ، ومن الممكن أن يكون غير متساوي مع التغير في قيمة مؤشرات القطاعات

اداء أكبر عشر شركات مدرجة في السوق

		القيمة الرأسمالية (مليون ج.م.)	مضاعف السعر للربحية (X)	العائد على حقوق المساهمين
1	اوراسكوم للانشاء والصناعة	59,382	NM	NM
2	البنك التجاري الدولي (مصر)	49,187	13.1	25.4%
3	بنك قطر الوطني الاهلي	17,979	7.8	19.5%
4	مجموعة طلعت مصطفى القابضة	17,004	24.9	2.6%
5	المصرية للاتصالات	13,742	6.8	7.4%
6	جلوبال تيلكوم القابضة	13,167	NM	NM
7	الشرقية للدخان - ايسترن كومباني	10,525	11.6	18.8%
8	السويدى للكابلات	10,282	25.5	7.6%
9	الشركة المصرية لخدمات التليفون المحمول	10,200	NM	NM
10	بنك كريدي اجريكول مصر	7,032	10.4	23.2%
	الاجمالي	149,116	15.06	9.6%

تم احتساب العائد على حقوق المساهمين على اساس ربحية السنة المالية المنتهية في 31 ديسمبر 2014 وحقوق المساهمين كما في 31 ديسمبر 2014

بيانات تداول السوق ونسب التذبذب

أداء السوق	الإقفال	التغيير اليومي	التغيير اليومي %	الأداء منذ بداية الشهر %	الأداء منذ بداية السنة %
مؤشر EGX 30	8083.18	54.49	0.7%	(1.3%)	(9.4%)
القيمة الرأسمالية (مليون ج.م.)	334,288	(996)	(0.4%)	(1.1%)	(14.7%)

تذبذب السوق منذ بداية عام:	2014	2013	2012	2011	2010
مؤشر EGX 30	21%	21%	24%	25%	26%

مؤشرات التداول	القيمة	التغيير اليومي	التغيير اليومي %	المعدل اليومي منذ بداية عام 2015	المعدل اليومي منذ بداية عام 2014
الكمية المتداولة (مليون سهم)	62.69	(7.67)	(10.9%)	77	130
القيمة المتداولة (مليون ج.م.)	284.35	17.2	6.4%	372	559
عدد الصفقات	8,718.00	449	5.4%	11,619	16,260

حركة الاسهم	▲	▼	=
	19	29	12

الشركات الأكثر ارتفاعاً وإنخفاضاً والأكثر نشاطاً خلال جلسة التداول

الشركات الأكثر ارتفاعاً	الإقفال (ج.م.)	التغيير (%)	الكمية المتداولة (سهم)
مصر بنى سويف للاسمنت	40.00	10.3%	791
الدلتا للسكر	10.97	6.9%	0
مصر للالومنيوم	13.88	6.0%	0
القومية للاسمنت	9.74	3.5%	5,670
المصريه لمدينة الانتاج الاعلامى	2.73	3.4%	229,093

الشركات الأكثر انخفاضا	الإقفال (ج.م.)	التغيير (%)	الكمية المتداولة (سهم)
الشرقية للدخان - ايسترن كومباني	210.50	(4.7%)	75,852
الحديد والصلب المصرية	4.98	(3.3%)	255,071
جهينة للصناعات الغذائية	8.60	(2.9%)	597,883
مصر الجديدة للاسكان والتعمير	45.82	(2.6%)	245,209
بايونيرز القابضة للأستثمارات المالية	8.11	(2.5%)	389,868

الشركات الأكثر نشاطاً من حيث الكمية المتداولة	الإقفال (ج.م.)	التغيير (%)	الكمية المتداولة (ألف سهم)
مجموعة عامر القابضة (عامر جروب)	1.04	(1.0%)	22,026
بالم هيلز للتعمير	2.45	(1.6%)	6,665
المصرية للمنتجعات السياحية	1.06	(1.9%)	5,561
البيانات الأساسية	1.91	(1.0%)	4,848
العربية لخليج الأقطان	3.02	(0.7%)	3,142

المصدر: بحوث كامكو

الشركات الأكثر ارتفاعاً وإنخفاضاً والأكثر نشاطاً منذ بداية عام 2015

الشركات الأكثر ارتفاعاً منذ بداية عام2015	الإقفال (ج.م.)	الكمية المتداولة (ألف سهم)	التغيير (%)
بنك كريدي اجريكول مصر	24.50	24,276.1	23.9%
مصر للاسمنت - قنا	85.00	8,092	19.0%
بنك قطر الوطني الاهلي	36.85	2,349	18.9%
المصرية الدولية للصناعات الدوائية - ايبيكو	87.50	2,672	11.5%
السويدى للكابلات	46.02	24,643	10.9%

الشركات الأكثر انخفاضا منذ بداية عام 2015	الإقفال (ج.م.)	الكمية المتداولة (ألف سهم)	التغيير (%)
جى بى اوتو	3.61	31,730.1	(88.4%)
اوراسكوم للفنادق و التنمية	9.98	16,736.4	(48.6%)
اسيك للتعدين - اسكوم	6.52	4,195	(44.7%)
الشركة المصرية لخدمات التليفون المحمول	102.00	415	(40.5%)
بالم هيلز للتعمير	2.45	1,003,614	(40.4%)

الشركات الأكثر نشاطاً من حيث الكمية المتداولة	الإقفال (ج.م.)	الكمية المتداولة (ألف سهم)	التغيير (%)
مجموعة عامر القابضة (عامر جروب)	1.04	3,451,406	(18.8%)
البيانات الأساسية	1.91	1,536,434	(33.4%)
جلوبال تيلكوم القابضة	2.51	1,060,202	(36.8%)
بالم هيلز للتعمير	2.45	1,003,614	(40.4%)
المصرية للمنتجعات السياحية	1.06	954,249	(13.1%)

العائد منذ بداية العام هو عائد كلي محتسب على اساس التغيير في سعر السهم وتوزيعات الأرباح خلال السنة.

التقرير اليومي لبورصة عمان

12 أغسطس 2015

أداء المؤشر مقابل الكمية

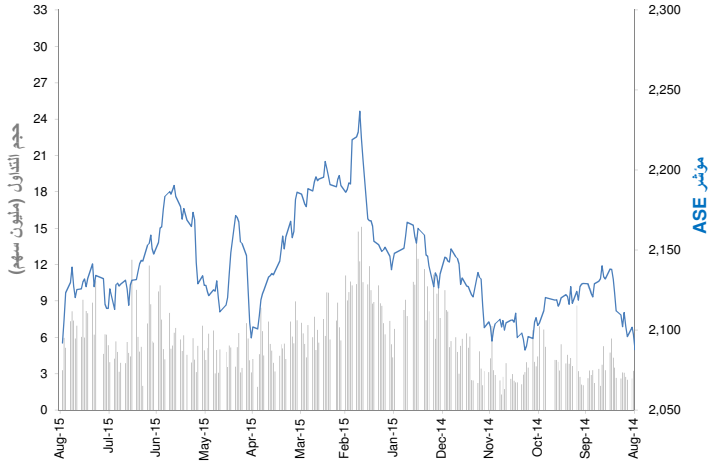

عائد القطاعات ومضاعفات التقييم والعائد الجاري

	القيمة الرأسمالية (مليون دينار اردني)	التغيير منذ بداية الشهر	مضاعف السعر للربحية (x)	مضاعف السعر للقيمة الدفترية (X)	العائد الجاري %
بورصة عمان	13,149	(1.6%)	12.13	0.85	5.4%
البنوك	9,254	0.0%	8.9	0.8	5.2%
التأمين	97	1.2%	NM	0.8	3.3%
الخدمات المالية المتنوعة	197	0.8%	NM	0.5	1.1%
العقارات	286	3.2%	NM	0.8	0.2%
الخدمات التعليمية	314	(0.8%)	11.8	1.9	14.9%
الفنادق و السياحة	135	0.1%	23.1	0.6	55.7%
النقل	99	(0.0%)	NM	1.7	2.1%
التكنولوجيا و الاتصالات	710	(5.7%)	17.8	2.0	5.9%
الاعلام	13	(3.0%)	NM	0.3	0.0%
الطاقة والمنافع	598	(4.1%)	14.5	2.4	3.7%
الأدوية و الصناعات الطبية	105	2.6%	NM	0.7	3.0%
التبغ و السجائر	351	2.6%	13.3	3.5	5.7%
الصناعات الاستخراجية والتعدينية	577	(2.2%)	30.4	0.6	0.2%
الصناعات الهندسية و الانشائية	93	(5.3%)	28.8	1.3	3.7%
صناعات الملابس و الجلود و النسيج	79	(1.7%)	19.3	0.9	5.6%

العائد الشهري للقطاعات محتسب على أساس التغيير في القيمة الرأسمالية ، ومن الممكن أن يكون غير متساوي مع التغير في قيمة مؤشرات القطاعات

اداء أكبر عشر شركات مدرجة في السوق

		القيمة الرأسمالية مليون دينار اردني	مضاعف السعر للربحية (X)	العائد على حقوق المساهمين
1	البنك العربي	3,806	6.63	7.4%
2	بنك الاسكان للتجارة والتمويل	2,344	19.49	12.2%
3	الاتصالات الأردنية	695	16.53	11.9%
4	البنك الاسلامي الاردني للتمويل والاستثمار	530	11.73	16.0%
5	مناجم الفوسفات الاردنية	432	21.85	2.6%
6	البنك الاردني الكويتي	395	7.90	11.5%
7	بنك الاردن	386	8.19	14.0%
8	بنك القاهرة عمان	366	8.23	15.3%
9	مصفاة البترول الأردنية /جوبترول	339	10.49	22.1%
10	الاقبال للاستثمار	288	10.90	39.1%
	الاجمالي	9,581	9.57	8.8%

تم احتساب العائد على حقوق المساهمين على اساس صافي الارباح لفترة ال 12 شهر المنتهية في 30 يونيو 2014 وحقوق المساهمين كما في 30 يونيو 2014

بيانات تداول السوق ونسب التذبذب

أداء السوق	الإقفال	التغيير اليومي	التغيير اليومي %	الأداء منذ بداية الشهر %	الأداء منذ بداية السنة %
المؤشر العام لبورصة عمان	2,091.85	(14.69)	(0.7%)	(1.6%)	(3.4%)
القيمة الرأسمالية (مليون دينار)	13,149	(93)	(0.7%)	(1.6%)	(5.4%)

تذبذب السوق منذ بداية عام:	2014	2013	2012
المؤشر العام لبورصة عمان	7.3%	7.8%	7.5%

مؤشرات التداول	القيمة	التغيير اليومي	التغيير اليومي %	المعدل اليومي منذ بداية عام 2015	المعدل اليومي منذ بداية عام 2014
الكمية المتداولة (الف سهم)	3,292	(2659)	(44.7%)	6,577	4,997
القيمة المتداولة (الف دينار)	5,821	(6,111)	(51.2%)	7,483	6,358
عدد الصفقات	1,968	(94)	(4.6%)	2,391	2,306

حركة الاسهم	▲	▼	=
	14	40	65

الشركات الأكثر ارتفاعاً وإنخفاضاً والأكثر نشاطاً خلال جلسة التداول

الشركات الأكثر ارتفاعاً	الإقفال (دينار اردني)	التغيير (%)	الكمية المتداولة (سهم)
المتكاملة للمشاريع المتعددة	1.50	4.9%	250
الاردنية لصناعة الأنابيب	1.16	4.5%	5,000
الباطون الجاهز والتوريدات الانشائية	2.56	4.5%	10,710
الشرق الاوسط للصناعات الدوائية والكيماوية والمستلزمات الطبية	1.17	4.5%	1,050
الاردن الدولية للتأمين	0.72	4.3%	2,438

الشركات الأكثر انخفاضا	الإقفال (دينار اردني)	التغيير (%)	الكمية المتداولة (سهم)
الأردن دبي للأملاك	0.43	(4.4%)	2,500
الفارس الوطنية للاستثمار والتصدير	0.45	(4.3%)	9,300
الانماء العربية للتجارة والاستثمارات العالمية	0.51	(3.8%)	19,000
التجمعات الاستثمارية المتخصصة	0.54	(3.6%)	11,125
العالمية للصناعات الكيماوية	0.55	(3.5%)	300

الشركات الأكثر نشاطاً من حيث الكمية المتداولة	الإقفال (دينار اردني)	التغيير (%)	الكمية المتداولة (ألف سهم)
مجمع الضليل الصناعي العقاري	2.07	(1.0%)	1,102
الأمل للاستثمارات المالية	1.47	0.7%	453
الاتحاد للاستثمارات المالية	1.40	(2.8%)	191
مجموعة العصر للاستثمار	2.32	0.9%	156
الموارد الصناعية الأردنية	0.26	0.0%	129

المصدر: إدارة بحوث الاستثمار - كامكو

الشركات الأكثر ارتفاعاً وإنخفاضاً والأكثر نشاطاً منذ بداية عام 2015

الشركات الأكثر ارتفاعاً منذ بداية عام 2015	الإقفال (دينار اردني)	الكمية المتداولة (ألف سهم)	التغير (%)
الألبان الأردنية	7.96	95	294.1%
مجمع الضليل الصناعي العقاري	2.07	258,806	152.4%
تطوير العقارات	0.41	42,307	127.8%
الاردنية لضمان القروض	0.93	5,772	75.5%
الأمل للاستثمارات المالية	1.47	53,753	69.0%

الشركات الأكثر انخفاضا منذ بداية عام 2015	الإقفال (دينار اردني)	الكمية المتداولة (ألف سهم)	التغير (%)
التجمعات لخدمات التغذية والاسكان	0.58	82,828	(54.7%)
الموارد الصناعية الأردنية	0.26	74,610	(46.9%)
المؤسسة الصحفية الاردنية /الرأي	1.15	339	(43.1%)
الشرق الاوسط للصناعات الدوائية والكيماوية والمستل	1.17	783	(40.9%)
المقايضة للنقل والاستثمار	0.44	89,867	(39.7%)

الشركات الأكثر نشاطاً من حيث الكمية المتداولة	الإقفال (دينار اردني)	الكمية المتداولة (ألف سهم)	التغير (%)
مجمع الضليل الصناعي العقاري	2.07	258,806	152.4%
المقايضة للنقل والاستثمار	0.44	89,867	(39.7%)
التجمعات الاستثمارية المتخصصة	0.54	85,312	(6.9%)
التجمعات لخدمات التغذية والاسكان	0.58	82,828	(54.7%)
الموارد الصناعية الأردنية	0.26	74,610	(46.9%)

العائد منذ بداية العام هو عائد كلي محتسب على اساس التغيير في سعر السهم وتوزيعات الأرباح خلال السنة.

التقرير اليومي لبورصة تونس

12 أغسطس 2015

أداء المؤشر مقابل الكمية

عائد القطاعات ومضاعفات التقييم والعائد الجاري

	القيمة الرأسمالية مليون دينار	التغير منذ بداية الشهر	مضاعف السعر للربحية (x)	مضاعف السعر للقيمة الدفترية (X)	العائد الجاري %
بورصة تونس	16,713	(0.6%)	13.7	1.5	2.7%
البنوك	6,790	(0.8%)	16.6	1.5	3.2%
التأمين	803	(0.5%)	19.1	1.7	2.1%
التاجير	509	(0.8%)	11.6	1.3	4.2%
الخدمات المالية	1,433	0.1%	15.8	2.2	1.1%
الصناعة	1,181	2.1%	2.5	0.4	2.3%
الكيمياء	601	(3.4%)	15.5	1.8	4.0%
الفلاحة والصيد البحري	3,167	(1.1%)	20.9	4.3	3.0%
الخدمات (مواد الاستهلاك)	1,366	(1.2%)	NM	3.7	0.3%
قطاعات اخرى	863	2.2%	NM	1.2	3.5%

العائد الشهري للقطاعات محتسب على أساس التغير في القيمة الرأسمالية ، ومن الممكن أن يكون غير متساوي مع التغير في قيمة مؤشرات القطاعات

حركة الاسهم	▲	▼	=
	11	26	27

اداء أكبر عشر شركات مدرجة في السوق

		القيمة الرأسمالية مليون دينار	مضاعف السعر للربحية (X)	العائد على حقوق المساهمين
1	شركة التّبريد ومعمل الجعّة بتونس	2,249	17.5	22.3%
2	البنك التّونسي	1,575	18.0	14.0%
3	بنك تونس العربي الدّولي	1,386	11.9	17.0%
4	التجاري بنك	1,000	13.4	17.7%
5	بولينا القابضة	972	13.4	12.5%
6	Delice Holding	851	33.0	20.2%
7	بنك الأمان	666	7.4	13.2%
8	الإتّحاد البنكي للتّجارة و الصّناعة	510	17.5	9.9%
9	البنك الوطني الفلاحي	467	25.0	3.2%
10	البنك العربي لتونس	462	8.4	10.6%
	الاجمالي	10,137	14.51	13.7%

تم احتساب العائد على حقوق المساهمين على اساس ربحية السنة المالية المنتهية في 31 ديسمبر 2014 وحقوق المساهمين كما في 31 ديسمبر 2014

بيانات تداول السوق ونسب التذبذب

أداء السوق	الإقفال	التغيير اليومي	نسبة التغيير اليومي %	الأداء منذ بداية الشهر %	الأداء منذ بداية السنة %
مؤشر بورصة تونس	5,614.58	(9.8)	(0.2%)	(0.4%)	10.3%
القيمة الرأسمالية (مليون دينار)	16,713	(23)	(0.1%)	(0.6%)	3.2%

تذبذب السوق	منذ بداية عام: 2014	2013	2012
مؤشر بورصة تونس	6.65%	6.85%	6.91%

مؤشرات التداول	القيمة	التغيير اليومي	التغيير اليومي %	المعدل اليومي منذ بداية عام 2015	2014
الكمية المتداولة (الف سهم)	219	(164.02)	(42.9%)	640	792
القيمة المتداولة (الف دينار)	1,462	(676)	(31.6%)	5,804	5,150
عدد الصفقات	680	(248)	(26.7%)	1,424	1,466

الشركات الأكثر ارتفاعاً وإنخفاضاً والأكثر نشاطاً خلال جلسة التداول

الشركات الأكثر ارتفاعاً	الإقفال (دينار)	نسبة التغيير (%)	الكمية المتداولة (سهم)
الشركة الصناعية العامة للمصافي	3.02	6.0%	22,479
واحدة تك القابضة	7.28	2.5%	420
شركة الاستثمار تونافست	11.99	2.1%	40
البطارية التونسية أسد	6.99	1.9%	3,729
Delice Holding	15.50	1.8%	2,415

الشركات الأكثر انخفاضا	الإقفال (دينار)	نسبة التغيير (%)	الكمية المتداولة (سهم)
بيت الايجار المالي التونسي السعودي	1.70	(2.9%)	4,574.0
شركة النقل عبر الانابيب	7.76	(2.6%)	515.0
شركة الكمياء	48.01	(2.0%)	32.0
بولينا القابضة	5.40	(1.8%)	1,093.0
الشركة التّونسيّة للتأمين ستار	177.00	(1.6%)	22.0

الشركات الأكثر نشاطاً من حيث الكمية المتداولة	الإقفال (دينار)	نسبة التغيير (%)	الكمية المتداولة (سهم)
الشركة العصرية للخزف	2.90	(0.7%)	46,726
البنك الوطني الفلاحي	14.60	0.0%	24,722
الشركة الصناعية العامة للمصافي	3.02	6.0%	22,479
تلنات	4.27	(1.2%)	22,349
البنك العربي لتونس	4.62	0.0%	12,904

المصدر: إدارة بحوث الاستثمار- كامكو

الشركات الأكثر ارتفاعاً وإنخفاضاً والأكثر نشاطاً منذ بداية عام 2015

الشركات الأكثر ارتفاعاً منذ بداية عام 2015	الإقفال (دينار)	الكمية المتداولة (ألف سهم)	نسبة التغيير (%)
البنك الوطني الفلاحي	14.60	7,346.5	92.1%
دورات اليورو	27.20	1,340.8	67.7%
شركة الاستثمار و التنمية الصناعية والسياحية	14.50	233.9	57.8%
بنك الإسكان	14.39	2,346.7	40.4%
الشركة التّونسيّة للبنك	6.29	1,853.2	25.8%

الشركات الأكثر انخفاضا منذ بداية عام 2015	الإقفال (دينار)	الكمية المتداولة (ألف سهم)	نسبة التغيير (%)
الشركة التونسية للتجهيز	5.01	0.8	(51.9%)
لشركة التونسية للمقاولات السلكية واللاسلكية	1.78	730.2	(48.4%)
شركة مونوبري	13.90	580.7	(36.8%)
إلكتروستار	5.00	2,491.7	(27.4%)
حليب تونس	3.02	34.5	(26.3%)

الشركات الأكثر نشاطاً من حيث الكمية المتداولة	الإقفال (دينار)	الكمية المتداولة (ألف سهم)	نسبة التغيير (%)
الشركة العصرية للخزف	2.90	15,770	15.5%
البنك الوطني الفلاحي	14.60	7,346	92.1%
شركة التّبريد ومعمل الجعّة بتونس	24.99	7,340	11.1%
شركة المواد الصحية (ليلاس)	11.10	6,785	19.3%
الخطوط التونسية	0.85	4,294	(24.8%)

العائد منذ بداية العام هو عائد كلي محتسب على اساس التغيير في سعر السهم وتوزيعات الأرباح خلال السنة.

المسؤوليّة والإفصاح عن المعلومات الهامّة

إنّ "كامكو" *هي شركة مرخّصة تخضع كلياً لرقابة هيئة أسواق المال ("الهيئة") وبشكل جزئي لرقابة بنك الكويت المركزي ("البنك المركزي").*

الغرض من هذا التقرير هو توفير المعلومات فقط. لا يُعتبرُ مضمونُ هذا التقرير، بأيّ شكلٍ من الأشكال، استثماراً أو عرضاً للاستثمار أو نصيحة أو إرشاداً قانونياً أو ضريبياً أو من أيّ نوع آخر، وينبغي بالتالي تجاهله عند النظر في أو اتخاذ أي قراراتٍ استثماريّة. لا تأخذ كامكو بعين الاعتبار، عند إعداد هذا التقرير، الأهداف الاستثماريّة والوضع الماليّ والاحتياجات الخاصّة لفردٍ معيّن. وبناءً على ما تقدّم، وقبلَ أخذ أي قرار بناءً على المعلومات الموجودة ضمن هذا المستند ، ينبغي على المستثمرين أن يبادروا إلى تقييم الاستثمارات والاستراتيجيّات المشار إليها في هذا التقرير على نحو مستقلّ ويقرّروا بشأن ملاءمتها على ضوء ظروفهم واهدافهم الماليّة الخاصّة. يخضعُ محتوى التقرير لحقوق الملكية الفكرية المحفوظة. كما يُمنعُ نسخ أو توزيع أو نقل هذا البحث وهذه المعلومات في الكويت أو في أيّ اختصاص قضائيّ آخر لأيّ شخص آخر أو إدراجهم بأيّ شكلٍ من الأشكال في أيّ مستندٍ آخر أو مادّة أخرى من دون الحصول على موافقتنا الخطيّة المسبقة.

شهادة المحلّل

يفيد كل محلل شارك بإعداد هذا التقرير، وذلك في ما يختصّ بالقطاع أو الشركات أو الأوراق الماليّة، بأنّ (1) الآراءَ المبيّنة في هذا التقرير تعكسُ آراءه الشخصيّة حول الشركات والأوراق الماليّة ؛ (2) أن تعويضاته المالية لم ولن تكون، معتمدة سواء مباشرةً أو غير مباشرة، على التوصيات المحدّدة أو الآراء المبيّنة صراحةً في هذا التقرير.

تقديرات كامكو

تستندُ البحوث الاستثماريّة في شركة كامكو إلى تحليل الاقتصادات الإقليميّة ، بالإضافة إلى التحليل المالي للقطاعات والشركات. تعكسُ بحوث الشركة الخاصّة بكامكو عند تقديم التوصيات الخاصة بسعر سهم شركة معينة على رؤيا طويلة المدى (12 شهراً). تأتي مجموعات التصنيفات على الشكل التالي:

أداء متفوق: *من المتوقع أن يسجل سعر السهم محل الدراسة عوائد تعادلُ أو تفوق 10% خلال الأشهر 12 المقبلة.*
أداء محايد: *من المتوقع أن يسجل سعر السهم محل الدراسة عوائد تتراوح ما بين -10% و+10% في الأشهر 12 المقبلة.*
أداء متدنٍّ: *من المتوقع أن يتراجع سعر السهم محل الدراسة بنسبة تصل إلى -10% في الأشهر 12 المقبلة.*

قد يبرزُ في بعض الأحوال والظروف، تبايُن عن تلك التقديرات والتصنيفات الضمنيّة بسعر القيمة العادلة بالاستعانة بالمعايير أعلاه. كما تعتمد كامكو في سياستها على تحديثَ دراسة القيمة العادلة للشركات التي قامت بدراستها مسبقاً بحيث تعكسُ أيّ تغييراتٍ جوهريّة قد تؤثر في توقعات المحلّل بشأن الشركة. من الممكن لتقلّباتِ سعر السهم أن تتسبّبَ في انتقال الأسهم إلى خارج نطاق التصنيف الضمنيّ وفقَ هدف القيمة العادلة في كامكو. يمكن للمحلّلين أن لا يعمدوا بالضرورة إلى تغيير التصنيفات والتقديرات في حال وقوع حالة مماثلة إلاّ أنّه يُتوقع منهم الكشف عن الأسباب الكامنة وراء وجهة نظرهم وآرائهم لعملاء كامكو.

ترفضُ كامكو صراحة كلّ بندٍ أو شرط تقترحون إضافته على بيان إخلاء المسؤوليّة أو يتعارضُ مع البيان المذكور ولن يكون له أي مفعول. تستندُ المعلومات المتضمّنة في هذا التقرير إلى التداولات الجارية والإحصاءات والمعلومات العامّة الأخرى التي نعتقد بأنّها موثوقة. إنّنا لا نعلنُ أو نضمنُ بأنّ هذه المعلومات صحيحة أو دقيقة أو تامّة وبالتالي لا ينبغي التعويل عليها. لا تلزَمُ كامكو بتحديث أو تغيير أو تعديل هذا التقرير أو بإبلاغ أيّ مستلم في حال طاولَ تغييرٌ ما أيّ رأي أو توقع أو تقدير مبيّن فيه أو بات بالتالي غير دقيق. إن نشر هذا التقرير هو لأغراض إعلاميّة بحتة لا تمتّ بصلة لأيّ غرض استثماري او تجاري. لا ينشأ عن المعلومات الواردة في التقارير المنشورة أيّ التزام قانونيّ و/أو اتفاقيّة ملزمة، بما في ذلك على سبيل المثال لا الحصر، أيّ التزام بتحديث معلوماتٍ مماثلة. إنّكم تحملون مسؤوليّة إجراء أبحاثكم الخاصّة وتحليل المعلومات المتضمّنة أو المشار إليها في هذا التقرير وتقييم مميزات ومخاطر المتعلقة بالأوراق الماليّة موضوع التقرير أو أيّ مستند آخر. وعلاوة على ذلك، من الممكن أن تخضعَ بيانات/معلومات محدّدة للبنود والشروط المنصوص عليها في اتفاقيات أخرى تشكّلُ كامكو طرفاً فيها.

لا يجب تفسّر أيّ عبارة واردة في هذا التقرير على أنّه طلبٌ أو عرضٌ أو توصية بشراء أو التصرّف في أيّ استثمار أو بالالتزام بأيّ معاملةٍ أو بتقديم أيّ نصيحةٍ أو خدمةٍ استثماريّة. أن هذا التقرير موجه إلى العملاء المحترفين وليسَ لعملاء البيع بالتجزئة ضمن مفهوم قواعد هيئة السوق الماليّة. لا ينبغي على الآخرين ممّن يستلمون هذا التقرير التعويل عليه أو التصرّف وفق مضمونه. يتوجّب على كلّ كيان أو فرد يصبحُ بحوزته هذا التقرير أن يطّلعَ على مضمونه ويحترم التقييدات الواردة فيه وأن يمتنعَ عن التعويل عليه أو التصرّف وفق مضمونه حيث يُعدّ من غير القانونيّ تقديم عرض أو دعوة أو توصية لشخص ما من دون التقيّد بأيّ ترخيص أو تسجيل أو متطلّبات قانونيّة.

تحذيرات من المخاطر

تتخذ الأسعار أو التخمينات أو التوقعات صفة دلاليّة بحتة ولا تهدفُ بالتالي إلى توقع النتائج الفعليّة بحيث قد تختلف بشكلٍ ملحوظ عن الأسعار أو التخمينات أو التوقعات المبيّنة في هذا التقرير. قد ترتفع قيمة الاستثمار أو تتدنّى، وقد تشهدُ قيمة الاستثمار كما الايرادات المحقق منه تقلّباتٍ من يوم لآخر بنتيجة التغييرات التي تطاولُ الأسواق الاقتصاديّة ذات الصلة (بما في ذلك، على سبيل المثال لا الحصر، التغييرات الممكن وغير الممكن توقعها في أسعار الفائدة، وأسعار الصرف الأجنبي، وأسعار التأخير وأسعار الدفع المسبق والظروف السياسيّة أو الماليّة، إلخ...).

لا يدلّ الأداء الماضي على النتائج المستقبليّة. تعدّ كافة الآراء أو التقديرات أو التخمينات (أسعار الأسهم محل البحث والتقديرات بشكل خاصّ) غير دقيقة بالأساس وتخضعُ للرأي والتقدير. إنّها عبارة عن آراء وليست حقائق تستندُ إلى توقعاتٍ وتقديرات راهنة وتعوّل على الاعتقادات والفرضيّات. قد تختلف المحصّلات والعوائد الفعليّة اختلافاً جوهريّاً عن المحصّلات والعوائد المصرّح عنها أو المتوقعة وليس هناك أيّ ضماناتٍ للأداء المستقبليّ. تنشأ عن صفقاتٍ معيّنة، بما فيها الصفقات المشتملة على السلع والخيارات والمشتقات الأخرى، مخاطر هامّة لا تناسبُ بالتالي جميع المستثمرين. لا يعتزمُ هذا التقرير على رصدَ أو عرض كافة المخاطر (المباشرة أو غير المباشرة) التي ترتبط بالاستثمارات أو الاستراتيجيّات المشار إليها في هذا التقرير.

تضارب المصالح

تقدّم كامكو والشركات التابعة خدمات مصرفيّة استثماريّة كاملة وقد يتخذ مدراءً ومسؤولين وموظفين فيها، مواقفَ تتعارضُ مع الآراء المبيّنة في هذا التقرير. يمكن لموظفي البيع وموظفي التداول وغيرهم من المختصّين في كامكو تزويدَ عملائنا ومكاتب التداول بتعليقات شفويّة أو خطيّة حول السوق أو باستراتيجيّات للتداول تعكسُ آراء متعارضة مع الآراء المبيّنة صراحة في هذا التقرير. يمكن لإدارة الأصول ولمكاتب التداول خاصّتنا ولأعمالنا الاستثماريّة اتخاذ قراراتٍ استثماريّة لا تتناغمُ والتوصيات أو الآراء المبيّنة صراحة في هذا التقرير. يجوز لكامكو أن تقيم أو تسعى لإقامة علاقاتٍ على مستوى خدمات الاستثمار المصرفيّة أو علاقات عمل أخرى تحصلُ في مقابلها على تعويضٍ من الشركات موضوع هذا التقرير. لم تتمّ مراجعة الحقائق والآراء المبيّنة في هذا التقرير من قبل المختصّين في مجالات عمل أخرى في كامكو، بما في ذلك طاقم الخدمات المصرفيّة الاستثماريّة، ويمكن ألاّ تجسّدَ معلومات يكون هؤلاء المختصّين على علم بها. يمتلكُ بنك الخليج المتحد- البحرين غالبيّة أسهم كامكو ويمكن أن ينشأ عن هذه الملكيّة أو أن تشهدَ على تضارب مصالح.

اخلاء المسؤوليّة القانونيّة و الضمانة

لا تقدّم كامكو إعلاناتٍ أو ضماناتٍ صريحة أو ضمنيّة. وإنّنا، وفي الحدود الكاملة التي يسمح بها القانون المنطبق، نخلي بموجبه صراحةً مسؤوليّتنا عن أي وكافة الإعلانات والضمانات الصريحة والضمنيّة، أيّاً كان نوعها، بما في ذلك على سبيل المثال لا الحصر، كلّ ضمانةٍ تتعلّق بدقة المعلومات أو ملاءمتها للوقت أو ملاءمتها لغرض معيّن و/أو كلّ ضمانة تتعلّق بعدم المخالفة. لا تقبلُ كامكو تحمّلَ أيّ مسؤوليّة قانونيّة في كافة الأحوال، بما في ذلك (على سبيل المثال لا الحصر) تعويلكم على المعلومات المتضمّنة في هذا التقرير ، وأيّ إغفالٍ عن أيّ أضرار أو خسائر أيّاً كان نوعها، بما في ذلك (على سبيل المثال لا الحصر) أضرار مباشرة، غير مباشرة، عرضيّة، خاصّة أو تبعيّة، أو مصاريف أو خسائر تنشأ عن أو ترتبط بالاستناد على هذا التقرير أو بعدم التمكّن من الاستناد عليه، أو ترتبط بأيّ خطأ أو إغفال أو عيب أو فيروس الحاسوب أو تعطّل النظام، أو خسارة ربح أو شهرة أو سمعة، حتى وإن تمّ الإبلاغ صراحة عن احتمال التعرّض لخسائر أو أضرار مماثلة، بحيث تنشأ عن أو ترتبط بالاستناد على هذا التقرير. لا نستثني واجباتنا أو مسؤوليّاتنا المنصوص عليها بموجب القوانين المطبقة والملزمة.

شركة كامكو للاستثمار © 2015

شركة كامكو للاستثمار ش.م.ك (عامة)
برج الشهيد، شارع خالد بن الوليد، منطقة شرق
ص.ب 28873 الصفاة 13149 دولة الكويت
هاتف : 1852626 (965)+ فاكس: 22492395 (965)+
البريد الالكتروني: Kamcoird@kamconline.com
الصفحة الالكترونية : http://www.kamconline.com

شركة كامكو للاستثمار © 2015