KAMCO كامكو

بحوث كامكو

التقرير اليومي لسوق الكويت للأوراق المالية

3 سبتمبر 2015

توزيع القيمة السوقية على القطاعات

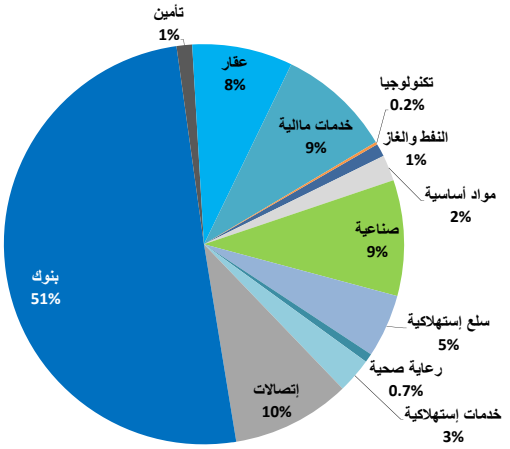

القيمة السوقية لقطاعات السوق والعائد منذ بداية الشهر والسنة

	القيمة السوقية مليون د.ك	التغيير اليومي	التغيير اليومي	التغيير منذ بداية الشهر	التغيير منذ بداية السنة
سوق الكويت للأوراق المالية	26,432.4	▲	0.6%	0.0%	(11.0%)
النفط والغاز	277.0	▼	(0.7%)	(4.0%)	(29.2%)
مواد أساسية	556.1	▲	0.8%	0.9%	(14.3%)
صناعية	2,471.2	▲	0.1%	(2.0%)	(9.4%)
سلع إستهلاكية	1,349.3	▲	1.4%	4.2%	10.8%
رعاية صحية	185.7	▼	(1.0%)	0.2%	1.0%
خدمات إستهلاكية	751.8	▼	(0.4%)	(0.3%)	(3.3%)
إتصالات	2,538.0	▲	1.4%	(1.5%)	(24.2%)
بنوك	13,316.3	▲	0.9%	0.9%	(8.7%)
تأمين	335.7	▼	(1.2%)	(2.8%)	(5.9%)
عقار	2,146.7	▲	0.0%	(0.9%)	(10.3%)
خدمات مالية	2,451.7	▼	(0.2%)	(1.4%)	(18.6%)
تكنولوجيا	52.9	▲	1.4%	2.0%	(6.0%)

اداء اكبر عشر شركات كويتية مدرجة في السوق

		القيمة السوقية مليون د.ك.	مضاعف السعر للربحية (X)	العائد على حقوق المساهمين
1	بنك الكويت الوطني	3,981	14.51	10.5%
2	بيت التمويل الكويتي	2,811	21.57	7.7%
3	زين	1,556	8.67	11.8%
4	البنك الأهلي المتحد - البحرين	1,349	9.59	14.6%
5	الشركة الكويتية للأغذية	900	17.57	13.6%
6	البنك الأهلي المتحد - الكويت	884	18.50	10.0%
7	بنك بوبيان	835	16.59	15.2%
8	بنك الخليج	825	27.58	10.2%
9	بنك برقان	823	22.54	7.0%
10	البنك التجاري الكويتي	809	13.03	9.9%
	الاجمالي	14,775	14.73	10.6%

تم احتساب العائد على حقوق المساهمين على اساس صافي الارباح لـ 12 شهر المنتهية في 31 مارس 2015 وحقوق المساهمين كما في 31 مارس 2015

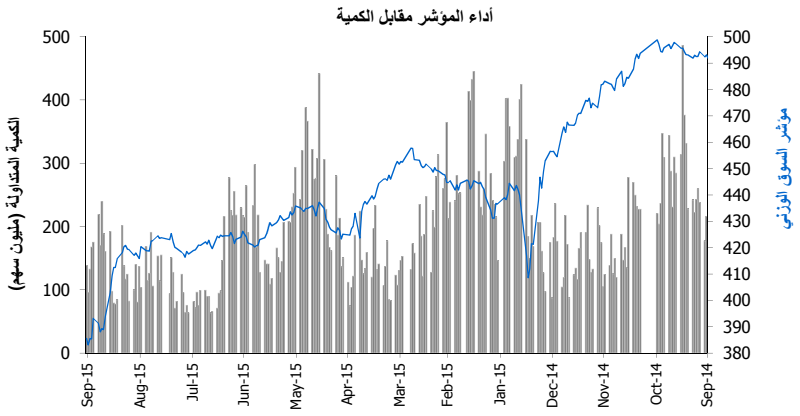

حركة الاسهم	▲	▼	▬
	56	32	104

الشركات الأكثر صعوداً وإنخفاضاً والأكثر نشاطاً

الشركات الأكثر صعودا (%)	الإقفال (د.ك)	التغيير (د.ك)	التغير (%)
شركة مجموعة المستثمرون القابضة	0.026	0.002	6.1%
الشركة الكويتية لمشاريع التخصيص القابضة	0.046	0.003	5.8%
شركة حيات للإتصالات	0.046	0.003	5.7%
شركة المستقبل العالمية للاتصالات	0.120	0.006	5.3%
الشركة الوطنية للميادين	0.025	0.001	4.3%

الشركات الأكثر انخفاضا (%)	الإقفال (د.ك)	التغيير (د.ك)	التغير (%)
شركة القرين القابضة	0.008	(0.001)	(11.1%)
شركة مراكز التجارة العقارية	0.023	(0.003)	(10.0%)
شركة المقاولات و الخدمات البحرية	0.106	(0.010)	(8.6%)
شركة الخليج لصناعة الزجاج	0.550	(0.050)	(8.3%)
شركة التمدين الاستثمارية	0.280	(0.025)	(8.2%)

الشركات الأكثر نشاطاً	الإقفال (د.ك)	التغيير (د.ك)	الكمية المتداولة (سهم)
شركة الدار الوطنية للعقارات	0.037	(0.001)	48,019,511
شركة مجموعة المستثمرون القابضة	0.026	0.002	13,293,909
الخليجية للاستثمار البترولي	0.043	0.001	8,419,714
الشركة الوطنية للميادين	0.025	0.001	7,159,824
الشركة العالمية للمدن العقارية	0.032	0.000	5,807,533

المصدر: إدارة بحوث الاستثمار - كامكو

بيانات تداول السوق ونسب التذبذب

أداء السوق	الإقفال	التغيير اليومي (نقطة)	التغيير اليومي (%)	التغيير الشهري (%)	التغيير السنوي (%)
مؤشر السوق السعري	5,758.02	(5.29)	(0.1%)	(1.1%)	(11.9%)
مؤشر السوق الوزني	385.50	2.43	0.6%	0.0%	(12.2%)
مؤشر الكويت 15	924.43	8.76	1.0%	0.6%	(12.8%)
القيمة الرأسمالية (مليون د.ك)	26,432	165.14	0.6%	0.0%	(11.0%)

مؤشرات التداول	القيمة	التغيير اليومي	التغيير اليومي (%)	المعدل اليومي منذ بداية عام 2015	المعدل اليومي منذ بداية عام 2014
الكمية (مليون سهم)	138.3	42.8	44.8%	182.2	216.3
القيمة (مليون د.ك)	10.17	1.9	23.6%	17.4	25.0
عدد الصفقات	3,356	302.0	9.9%	4,163	4,692

الانحراف المعياري للعائد اليومي محتسب على أساس سنوي

تذبذب السوق	2015	2014	2013	2012	2011
	نسبة التذبذب منذ يناير				
مؤشر السوق السعري	8.5%	9.7%	10.6%	10.0%	9.7%
مؤشر السوق الوزني	9.1%	9.9%	9.1%	8.8%	9.9%

مؤشر الكويت 15

3 سبتمبر 2015

	مكونات مؤشر الكويت 15 (KSE15 Index)	السعر			القيمة الرأسمالية			مؤشرات التداول						مؤشرات التداول منذ بداية عام 2015	
		سعر الإقفال (د.ك)	التغيير اليومي (د.ك)	التغيير اليومي (%)	مليون (د.ك)	الوزن من مؤشر الكويت 15	الوزن من مؤشر السوق الوزني	مضاعف السعر للربحية	مضاعف السعر للقيمة الدفترية	العائد الجاري	معامل المخاطرة (Beta)	العائد على حقوق المساهمين	التغيير منذ بداية عام 2015	الكمية المتداولة (مليون سهم)	القيمة المتداولة (مليون د.ك)
▲	بنك الكويت الوطني	0.790	0.010	1.28%	3,981	25.1%	15.1%	14.5	1.53	3.5%	1.31	10.5%	(5.6%)	244.5	209.9
▲	بيت التمويل الكويتي	0.590	0.010	1.72%	2,811	17.7%	10.6%	21.6	1.66	2.3%	1.34	7.7%	(7.8%)	270.0	185.7
=	زين	0.360	0.000	0.00%	1,556	9.8%	5.9%	8.7	1.02	10.0%	1.49	11.8%	(25.3%)	397.9	192.8
▲	الشركة الكويتية للأغذية	2.240	0.020	0.90%	900	5.7%	3.4%	17.6	2.40	3.9%	0.75	13.6%	(16.9%)	13.0	34.2
=	شركة مشاريع الكويت (القابضة)	0.600	0.000	0.00%	884	5.6%	3.3%	18.5	1.86	3.8%	1.31	10.0%	(14.3%)	124.5	81.8
▲	بنك بوبيان	0.400	0.005	1.27%	825	5.2%	3.1%	27.6	2.81	0.0%	1.19	10.2%	3.7%	136.1	58.9
=	بنك برقان	0.395	0.000	0.00%	809	5.1%	3.1%	13.0	1.29	3.6%	1.14	9.9%	(10.5%)	118.7	52.7
=	البنك التجاري الكويتي	0.560	0.000	0.00%	791	5.0%	3.0%	15.8	1.41	3.2%	0.66	8.9%	(8.3%)	28.1	17.1
=	اجيليتي (المخازن العمومية)	0.570	0.000	0.00%	691	4.3%	2.6%	13.4	0.76	5.6%	1.69	5.6%	(14.6%)	145.1	107.3
=	شركة المباني	0.860	0.000	0.00%	731	4.6%	2.8%	15.3	2.64	1.5%	1.27	17.3%	4.6%	51.8	50.7
▲	بنك الخليج	0.270	0.005	1.89%	823	5.2%	3.1%	22.5	1.58	0.0%	0.75	7.0%	(2.2%)	85.3	24.1
▲	شركة الاتصالات الكويتية	0.870	0.030	3.57%	434	2.7%	1.6%	10.3	7.20	0.0%	NA	69.9%	33.8%	313.1	251.4
=	بنك الكويت الدولي	0.230	0.000	0.00%	239	1.5%	0.9%	16.5	1.02	3.5%	1.26	6.1%	(4.0%)	58.1	14.5
=	مجموعة الصناعات الوطنية	0.148	0.000	0.00%	201	1.3%	0.8%	6.9	0.46	8.1%	1.73	6.6%	(15.8%)	162.7	29.0
▲	بنك وربة	0.210	0.004	1.94%	210	1.3%	0.8%	NM	2.28	0.0%	NA	0.4%	(11.0%)	268.0	60.2
	الإجمالي لمكونات مؤشر الكويت 15	924.43	8.76	0.96%	15,887	100%	60%	15.2	1.49	3.52%		9.8%	-12.8%	2,417	1,370
	الإجمالي الشركات الأخرى المدرجة في السوق الرسمي				10,545		40%	15.6	0.84	4.49%		5.4%		28,573	1,590

المصدر: بحوث كامكو

التقرير اليومي لسوق الكويت للأوراق المالية

3 سبتمبر 2015

الشركة	رمز رويترز	مؤشرات التقييم				السعر (د.ك.)		القيمة الرأسمالية (.مليون د.ك)	اعلى اقفال خلال 52 أسبوع (د.ك)	ادنى اقفال خلال 52 أسبوع (د.ك)	التغير منذ بداية العام	مؤشرات التداول اليومية		معدل دوران السهم منذ بداية العام	العائد على حقوق المساهمين
		مضاعف السعر للربحية (x)	مضاعف السعر للقيمة الدفترية (x)	العائد الجاري (%)	معامل المخاطرة (Beta)	سعر الاقفال (د.ك)	التغيير اليومي					الكمية المتداولة (سهم)	القيمة المتداولة (.د.ك)		
▼ شركة المقاولات و الخدمات البحرية	MARI.KW	38.2	0.52	4.71%	0.44	**0.106**	(0.010)	**24.3**	0.144	0.095	(5.9%)	5,005	530	0.2%	1.4%
▼ شركة ايكاروس للصناعات النفطية	IKAR.KW	9.8	0.57	9.80%	0.76	**0.102**	(0.002)	**80.3**	0.200	0.102	(24.3%)	19,800	2,054	2.1%	5.8%
▲ شركة الصفاة للطاقة القابضة	SENE.KW	NM	0.48	0.00%	1.27	**0.017**	0.001	**10.0**	0.040	0.015	(29.8%)	1,665,346	27,248	138.1%	NM
▲ شركة المجموعة البترولية المستقلة	IPGK.KW	16.6	0.62	7.66%	0.50	**0.310**	0.010	**47.2**	0.470	0.280	(24.4%)	526	163	1.1%	3.7%
= الشركة الوطنية للخدمات البترولية	NAPS.KW	7.4	1.95	7.66%	0.31	**0.570**	0.000	**32.8**	0.650	0.540	7.7%	0	0	0.6%	26.5%
= شركة بيت الطاقة القابضة	ENER.KW	NM	0.61	0.00%	0.66	**0.050**	0.000	**37.5**	0.116	0.050	(42.5%)	1,000	50	7.4%	NM
▲ الخليجية للاستثمار البترولي	GPIK.KW	9.7	0.34	11.20%	0.94	**0.043**	0.001	**16.0**	0.106	0.041	(45.6%)	8,419,714	359,084	101.0%	3.5%
= شركة برقان لحفر الآبار و التجارة و الصيانة	ABAR.KW	61.9	0.53	0.00%	0.44	**0.138**	0.000	**28.9**	0.232	0.126	(33.7%)	0	0	0.1%	0.9%
قطاع النفط والغاز		**NM**	**0.59**	**6.12%**				**277.0**			**(29.2%)**	**10,111,391**	**389,129**		**NM**
= شركة السكب الكويتية	KFDC.KW	25.1	0.62	4.50%	0.42	**0.222**	0.000	**34.2**	0.390	0.220	(31.7%)	0	0	6.1%	2.5%
= شركة بوبيان للبتروكيماويات	BPCC.KW	9.6	0.86	7.53%	1.18	**0.495**	0.000	**264.7**	0.770	0.485	(14.0%)	197,518	95,939	3.8%	9.0%
= شركة الكوت للمشاريع الصناعية	ALKK.KW	15.0	2.12	5.96%	0.04	**0.610**	0.000	**59.2**	0.610	0.520	36.7%	0	0	0.0%	14.1%
▲ شركة القرين لصناعة الكيماويات البترولية	ALQK.KW	6.3	0.61	5.30%	0.90	**0.180**	0.004	**198.0**	0.250	0.176	(6.2%)	129,959	22,961	3.3%	9.6%
قطاع المواد الاساسية		**8.7**	**0.78**	**6.39%**				**556.1**			**(14.3%)**	**327,477**	**118,900**		**9.0%**
= شركة مجموعة الخصوصية القابضة	SPEC.KW	7.1	0.35	7.74%	NA	**0.086**	0.000	**12.9**	0.194	0.072	(31.9%)	0	0	7.6%	4.9%
= شركة أسمنت الكويت	KCEM.KW	14.3	1.32	4.86%	0.95	**0.360**	0.000	**264.0**	0.455	0.340	(10.0%)	0	0	0.3%	9.2%
▼ شركة صناعات التبريد والتخزين	REFR.KW	10.0	1.38	4.16%	0.53	**0.340**	(0.010)	**31.9**	0.400	0.325	11.0%	1,117,057	363,694	3.1%	13.7%
▲ شركة الخليج للكابلات و الصناعات الكهربائية	CABL.KW	NM	0.70	4.60%	0.85	**0.435**	0.010	**91.3**	0.830	0.420	(34.1%)	110,884	48,231	4.4%	NM
▲ شركة الصناعات الهندسية الثقيلة وبناء السفن	SHIP.KW	8.3	0.61	3.79%	0.75	**0.132**	0.002	**22.7**	0.158	0.112	(7.4%)	100	13	2.6%	7.3%
= شركة أسمنت بورتلاند كويت	PCEM.KW	17.7	1.54	5.85%	1.02	**1.140**	0.000	**108.8**	1.440	1.100	(2.5%)	0	0	2.9%	8.7%
= شركة الشعيبة الصناعية	PAPE.KW	15.4	1.38	5.08%	0.35	**0.385**	0.000	**24.8**	0.420	0.236	51.0%	0	0	28.5%	9.0%
= شركة المعادن والصناعات التحويلية	MRCK.KW	52.9	0.40	0.00%	0.96	**0.080**	0.000	**6.6**	0.122	0.068	(1.2%)	0	0	1.0%	0.8%
= شركة أسيكو للصناعات	ACIC.KW	9.1	0.86	4.74%	0.79	**0.300**	0.000	**82.3**	0.350	0.280	10.0%	2,930	879	3.4%	9.5%
▼ شركة الخليج لصناعة الزجاج	GGMC.KW	11.8	1.54	5.19%	0.24	**0.550**	(0.050)	**25.7**	0.750	0.430	38.1%	199,186	109,552	1.4%	13.0%
= شركة اسمنت الهلال	HCCK.KW	NM	0.75	0.00%	0.12	**0.140**	0.000	**10.8**	0.174	0.104	6.9%	118,795	16,631	0.7%	NM
= الشركة الكويتية لصناعة مواد التغليف	KPAK.KW	8.6	1.14	5.19%	0.20	**0.385**	0.000	**17.9**	0.630	0.375	0.0%	0	0	0.5%	13.3%
= الشركة الكويتية لصناعة مواد البناء	KBMM.KW	12.5	1.52	5.45%	0.10	**0.275**	0.000	**8.3**	0.455	0.270	(38.2%)	0	0	0.1%	12.2%
= شركة الصناعات الوطنية	NIBM.KW	10.1	0.84	6.79%	0.38	**0.220**	0.000	**76.5**	0.232	0.192	13.4%	0	0	0.8%	8.3%
▲ شركة المعدات القابضة	EQUI.KW	8.1	0.43	0.00%	1.08	**0.061**	0.001	**8.3**	0.160	0.060	(37.8%)	1,044,598	62,999	190.5%	5.3%
= الشركة الوطنية للصناعات الاستهلاكية	NCCI.KW	NM	1.03	0.00%	0.26	**0.084**	0.000	**7.6**	0.134	0.073	(22.2%)	0	0	0.0%	0.5%
= الشركة الكويتية لصناعة وتجارة الجبس	GYPK.KW	9.0	0.63	9.77%	0.03	**0.102**	0.000	**3.1**	0.170	0.100	(34.1%)	0	0	0.2%	7.0%
▲ شركة الصلبوخ التجارية	SALB.KW	57.5	0.91	0.00%	0.53	**0.087**	0.002	**9.1**	0.152	0.070	(2.2%)	134,826	11,622	144.8%	1.6%
= اجيليتي (المخازن العمومية)	AGLT.KW	13.4	0.76	5.55%	1.69	**0.570**	0.000	**690.8**	0.920	0.560	(14.6%)	767,274	442,900	12.0%	5.6%
▼ شركة المجموعة التعليمية القابضة	EDUK.KW	12.0	1.58	4.29%	0.49	**0.232**	(0.010)	**56.9**	0.270	0.140	47.5%	9,910	2,299	17.0%	13.2%
▲ الشركة الوطنية للتنظيف	CLEA.KW	25.9	0.28	0.00%	0.93	**0.043**	0.001	**10.6**	0.110	0.040	(33.6%)	103,510	4,310	49.3%	1.1%
= شركة سيتي جروب	TTGC.KW	6.9	1.75	11.69%	0.30	**0.385**	0.000	**43.5**	0.540	0.380	1.3%	0	0	0.7%	25.3%
▼ شركة رابطة الكويت والخليج للنقل	KGLK.KW	10.0	0.25	0.00%	1.38	**0.046**	(0.001)	**12.2**	0.089	0.044	(20.7%)	25,000	1,150	41.2%	2.5%
= الشركة الكويتية لبناء المعامل والمقاولات	KCPC.KW	8.8	0.78	1.94%	0.33	**0.230**	0.000	**18.5**	0.275	0.210	6.6%	0	0	2.2%	8.9%
= هيومن سوفت القابضة	HUMN.KW	13.1	3.73	6.58%	0.07	**1.060**	0.000	**129.6**	1.280	0.345	198.6%	2,793	2,944	4.3%	28.6%
▼ شركة نفانس القابضة	NAFA.KW	9.8	0.75	8.76%	0.17	**0.112**	(0.002)	**47.2**	0.164	0.078	28.7%	466,583	52,955	14.8%	7.6%
= شركة صفوان للتجارة والمقاولات	SAFW.KW	6.4	1.13	0.00%	0.10	**0.330**	0.000	**16.5**	0.485	0.270	(18.5%)	0	0	2.3%	17.7%
= شركة الامتيازات الخليجية القابضة	GFCI.KW	NM	1.24	0.00%	0.69	**0.104**	0.000	**3.4**	0.116	0.047	100.0%	0	0	39.9%	NM
▲ الشركة الوطنية للميادين	MAYA.KW	NM	0.25	0.00%	1.37	**0.025**	0.001	**6.9**	0.066	0.022	(19.7%)	7,159,824	175,258	536.0%	NM
▲ شركة المجموعة المشتركة للمقاولات	CGCK.KW	18.1	2.21	4.18%	0.57	**0.760**	0.030	**93.3**	0.940	0.680	(5.3%)	3,850	2,884	0.5%	12.2%
= شركة مشرف للتجارة والمقاولات	MTCC.KW	NM	0.45	0.00%	0.53	**0.045**	0.000	**18.0**	0.096	0.044	(27.4%)	305,200	13,746	37.1%	NM
= شركة المشاريع المتحدة للخدمات الجوية	UPAC.KW	10.0	2.01	9.93%	0.30	**0.690**	0.000	**56.9**	0.790	0.580	(1.5%)	0	0	0.3%	20.1%
= شركة الافكو لتمويل شراء وتأجير الطائرات	ALAF.KW	11.6	0.89	2.08%	0.99	**0.218**	0.000	**187.4**	0.275	0.212	(7.7%)	51,075	11,137	4.6%	7.7%
▲ شركة مبرد للنقل	MBRD.KW	3.4	0.57	6.67%	1.02	**0.075**	0.001	**12.3**	0.093	0.050	33.3%	260,011	19,241	116.2%	16.6%
▲ شركة كي جي إل لوجيستيك	LOGK.KW	6.1	0.42	8.70%	0.93	**0.057**	0.001	**34.5**	0.132	0.054	(40.4%)	179,798	10,169	11.0%	6.8%
= شركة الشارقة للأسمنت و التنمية الصناعية	SCEM.KW	8.8	0.40	12.20%	0.57	**0.082**	0.000	**45.3**	0.099	0.079	(9.9%)	154,050	12,632	9.1%	4.5%

التقرير اليومي لسوق الكويت للأوراق المالية

3 سبتمبر 2015

الشركة	رمز رويترز	مؤشرات التقييم: مضاعف السعر للربحية (x)	مضاعف السعر للقيمة الدفترية (x)	العائد الجاري (%)	معامل المخاطرة (Beta)	السعر (د.ك.): سعر الاقفال (د.ك)	التغيير اليومي	القيمة الرأسمالية (.مليون د.ك)	أعلى اقفال خلال 52 أسبوع (د.ك)	أدنى اقفال خلال 52 أسبوع (د.ك)	التغير منذ بداية العام	مؤشرات التداول اليومية: الكمية المتداولة (سهم)	القيمة المتداولة (.د.ك)	معدل دوران السهم منذ بداية العام	العائد على حقوق المساهمين
= شركة أسمنت الخليج	GCEM.KW	36.3	0.66	6.96%	0.84	0.079	0.000	64.9	0.120	0.078	42.1%	120,000	9,470	10.7%	1.8%
▲ شركة صناعات أسمنت أم القيوين	QCEM.KW	NM	0.59	8.43%	0.73	0.083	0.001	30.1	0.106	0.081	(18.6%)	25,000	2,075	5.1%	NM
= شركة صناعات أسمنت الفجيرة	FCEM.KW	10.8	0.32	0.00%	0.72	0.070	0.000	24.9	0.092	0.064	(7.9%)	475	32	17.3%	2.9%
= شركة رأس الخيمة لصناعة الأسمنت	RKWC.KW	24.8	0.83	4.46%	0.90	0.110	0.000	55.0	0.154	0.100	65.3%	0	0	0.7%	3.4%
قطاع الصناعة		**14.1**	**0.86**	**5.31%**				**2,471.2**			**(9.4%)**	**12,362,729**	**1,376,823**		**6.1%**
= الشركة الكويتية للمسالخ	KSHK.KW	18.2	1.66	5.28%	0.05	0.220	0.000	6.8	0.230	0.196	(2.7%)	0	0	0.2%	9.1%
= الشركة الوطنية للمسالخ	NSHK.KW	NM	14.40	0.74%	NA	1.900	0.000	54.9	0.172	0.150	1,175.3%	0	0	0.1%	6.1%
= شركة النخيل للإنتاج الزراعي	PAPK.KW	12.0	0.61	9.79%	0.29	0.102	0.000	5.3	0.130	0.093	(6.7%)	0	0	0.2%	5.1%
= شركة نقل و تجارة المواشي	CATT.KW	NM	0.76	0.00%	0.54	0.124	0.000	26.9	0.198	0.099	(15.1%)	62,936	7,803	4.8%	NM
= شركة دانة الصفاة الغذائية	DANK.KW	27.6	0.68	0.00%	1.29	0.083	0.000	24.0	0.096	0.070	10.7%	449,659	37,208	48.1%	2.5%
▼ الشركة الكويتية المتحدة للدواجن	POUL.KW	8.8	1.14	7.43%	0.43	0.196	(0.010)	22.6	0.216	0.160	17.0%	1,000,000	196,000	6.5%	12.9%
▲ الشركة الكويتية للأغذية	FOOD.KW	17.6	2.40	3.91%	0.75	2.240	0.020	900.5	3.160	2.080	(16.9%)	100	224	3.2%	13.6%
▲ شركة ميزان القابضة	MEZZ.KW	19.5	3.70	2.82%	NA	1.040	0.040	308.4	1.220	0.930	6.1%	169,946	173,355	17.8%	18.9%
قطاع السلع الاستهلاكية		**19.6**	**2.38**	**3.47%**				**1,349.3**			**10.8%**	**1,682,641**	**414,590**		**12.2%**
= شركة المواساة للرعاية الصحية	MHCK.KW	10.7	1.16	3.97%	0.05	0.240	0.000	24.4	0.240	0.156	42.4%	0	0	0.2%	10.9%
= شركة التقدم التكنلوجي	ATCK.KW	30.9	3.16	1.63%	NA	0.920	0.000	138.0	0.930	0.910	0.5%	0	0	0.1%	10.2%
▼ شركة ياكو الطبية	YIAC.KW	17.6	0.63	0.00%	0.74	0.128	(0.010)	23.3	0.248	0.104	(12.3%)	2,238	286	13.1%	3.6%
قطاع الرعاية الصحية		**23.0**	**1.83**	**1.73%**				**185.7**			**1.0%**	**2,238**	**286**		**8.0%**
= شركة السينما الكويتية الوطنية	KCIN.KW	11.2	1.69	4.51%	0.17	1.060	0.000	107.1	1.500	0.900	13.0%	0	0	16.4%	15.1%
= شركة الفنادق الكويتية	KHOT.KW	NM	1.77	0.00%	0.09	0.178	0.000	10.3	0.178	0.096	0.0%	0	0	0.0%	NM
= شركة مركز سلطان للمواد الغذائية	SCFK.KW	NM	0.90	0.00%	1.56	0.064	0.000	37.0	0.116	0.062	(30.4%)	96,900	6,119	3.4%	0.7%
= الشركة الكويتية للكيبل التلفزيوني	KWTV.KW	6.2	1.03	0.00%	0.36	0.032	0.000	1.0	0.048	0.024	(11.1%)	0	0	13.2%	16.7%
= شركة إياس للتعليم الأكاديمي والتقني	EYAS.KW	11.8	1.51	6.06%	0.07	0.330	0.000	40.0	0.330	0.270	18.5%	0	0	0.0%	12.9%
= شركة ايفا للفنادق والمنتجعات	IFAH.KW	NM	2.39	0.00%	0.42	0.190	0.000	120.7	0.226	0.152	(5.0%)	0	0	0.0%	NM
▼ الشركة الأولى للتسويق المحلي للوقود	OULA.KW	11.1	0.75	0.00%	0.36	0.108	(0.006)	43.7	0.166	0.106	(22.6%)	27,676	3,022	4.9%	6.7%
= الشركة الكويتية للمنتزهات	MUNK.KW	5.7	0.87	5.58%	0.51	0.096	0.000	18.9	0.116	0.072	19.6%	777,510	74,231	44.4%	15.3%
▲ شركة طيران الجزيرة	JAZK.KW	NM	2.75	10.13%	0.61	0.470	0.005	197.4	0.570	0.410	17.6%	121,295	55,855	16.4%	NM
= شركة السور لتسويق الوقود	SOOR.KW	9.8	0.80	0.00%	0.45	0.108	0.000	43.7	0.164	0.104	(19.0%)	57,422	6,197	4.1%	8.1%
= شركة طفل المستقبل الترفيهية العقارية	KIDK.KW	14.8	0.63	5.15%	0.07	0.110	0.000	12.8	0.120	0.080	1.5%	0	0	0.2%	4.3%
= شركة النوادي القابضة	ALNA.KW	6.6	0.62	0.00%	0.02	0.086	0.000	15.6	0.150	0.077	(17.0%)	0	0	3.7%	9.4%
▼ شركة مجموعة الراي الاعلامية	ALRA.KW	6.4	0.97	4.72%	0.66	0.158	(0.006)	36.8	0.210	0.098	50.4%	33,890	5,466	20.5%	15.0%
▼ شركة زيما القابضة	ZIMAH.KW	NM	1.37	0.00%	NA	0.136	(0.010)	13.6	0.178	0.067	25.9%	3,297,435	459,738	42.2%	NM
= شركة المجموعة المتحدة للصناعات الغذائية	UFIG.KW	10.7	1.49	0.00%	0.04	0.210	0.000	7.0	0.295	0.168	(13.2%)	0	0	0.1%	14.0%
= مجموعة كوت الغذائية	KOUT.KW	7.2	1.23	5.56%	0.14	0.630	0.000	46.1	0.930	0.550	(20.8%)	0	0	4.9%	17.2%
قطاع الخدمات الاستهلاكية		**NM**	**1.42**	**4.42%**				**751.8**			**(3.3%)**	**4,412,128**	**610,628**		**1.7%**
= زين	ZAIN.KW	8.7	1.02	10.02%	1.49	0.360	0.000	1,555.7	0.680	0.355	(25.3%)	1,684,351	607,145	9.2%	11.8%
▲ الشركة الوطنية للاتصالات المتنقلة	OORE.KW	18.6	0.77	6.69%	0.99	1.040	0.040	524.2	1.720	1.000	(20.7%)	2,052	2,134	0.8%	4.1%
▲ شركة هيتس تيليكوم القابضة	HITS.KW	NM	0.34	0.00%	0.92	0.027	0.001	23.6	0.053	0.025	(11.5%)	5,257,120	143,950	137.7%	NM
▲ شركة الاتصالات الكويتية	VIVA.KW	10.3	7.20	0.00%	NA	0.870	0.030	434.5	0.970	0.475	33.8%	320,592	274,177	62.7%	69.9%
قطاع الإتصالات		**10.4**	**1.08**	**7.52%**				**2,538.0**			**(24.2%)**	**7,264,115**	**1,027,405**		**10.5%**
▲ بنك الكويت الوطني	NBKK.KW	14.5	1.53	3.55%	1.31	0.790	0.010	3,981.4	1.000	0.770	(5.6%)	888,904	702,224	4.9%	10.5%
▲ بنك الخليج	GBKK.KW	22.5	1.58	0.00%	0.75	0.270	0.005	823.0	0.360	0.260	(2.2%)	361,500	96,298	2.8%	7.0%
= البنك التجاري الكويتي	CBKK.KW	15.8	1.41	3.21%	0.66	0.560	0.000	790.7	0.740	0.550	(8.3%)	0	0	2.0%	8.9%
▼ البنك الأهلي الكويتي	ABKK.KW	13.7	0.96	3.99%	0.59	0.325	(0.005)	526.2	0.450	0.325	(17.6%)	200,478	65,430	2.1%	7.1%
▼ البنك الأهلي المتحد - الكويت	BKME.KW	16.6	2.52	1.72%	0.88	0.530	(0.010)	834.7	0.670	0.520	(7.3%)	33,402	17,672	1.3%	15.2%
= بنك الكويت الدولي	KIBK.KW	16.5	1.02	3.52%	1.26	0.230	0.000	238.6	0.330	0.228	(4.0%)	235,462	54,166	5.6%	6.1%
= بنك برقان	BURG.KW	13.0	1.29	3.58%	1.14	0.395	0.000	809.5	0.550	0.385	(10.5%)	505,675	198,916	5.8%	9.9%
▲ بيت التمويل الكويتي	KFIN.KW	21.6	1.66	2.31%	1.34	0.590	0.010	2,811.4	0.870	0.560	(7.8%)	1,697,505	985,642	5.7%	7.7%
▲ بنك بوبيان	BOUK.KW	27.6	2.81	0.00%	1.19	0.400	0.005	825.3	0.530	0.375	3.7%	124,795	49,349	6.6%	10.2%
▲ بنك وربة	WARB.KW	NM	2.28	0.00%	NA	0.210	0.004	210.0	0.280	0.194	(11.0%)	495,085	102,384	26.8%	0.4%
▲ البنك الأهلي المتحد - البحرين	AUBK.KW	9.6	1.40	5.79%	0.48	0.214	0.002	1,348.9	0.248	0.206	0.7%	472,936	99,762	2.5%	14.6%
▲ بنك الإثمار	ITHMR.KW	NM	0.77	0.00%	1.00	0.039	0.001	116.7	0.058	0.037	(17.2%)	1,265,218	49,213	17.1%	NM
قطاع البنوك		**16.2**	**1.54**	**2.87%**				**13,316.3**			**(8.7%)**	**6,280,960**	**2,421,057**		**9.6%**

التقرير اليومي لسوق الكويت للأوراق المالية

3 سبتمبر 2015

الشركة	رمز رويترز	مؤشرات التقييم: مضاعف السعر للربحية (x)	مضاعف السعر للقيمة الدفترية (x)	العائد الجاري (%)	معامل المخاطرة (Beta)	السعر (د.ك.): سعر الاقفال (د.ك)	التغيير اليومي	القيمة الرأسمالية (.مليون د.ك)	أعلى اقفال خلال 52 أسبوع (د.ك)	أدنى اقفال خلال 52 أسبوع (د.ك)	التغير منذ بداية العام	مؤشرات التداول اليومية: الكمية المتداولة (سهم)	القيمة المتداولة (.د.ك)	معدل دوران السهم منذ بداية العام	العائد على حقوق المساهمين
= شركة الكويت للتأمين	KINS.KW	9.4	0.93	6.60%	0.19	**0.290**	0.000	**56.3**	0.345	0.275	6.6%	0	0	0.8%	9.9%
= مجموعة الخليج للتأمين	GINS.KW	9.3	1.43	5.24%	0.20	**0.630**	0.000	**117.8**	0.650	0.530	5.0%	0	0	0.1%	15.4%
▼ الشركة الأهلية للتأمين	AINS.KW	8.7	0.72	8.37%	0.15	**0.375**	(0.020)	**75.0**	0.500	0.375	(17.9%)	32,914	12,343	0.8%	8.3%
= شركة وربة للتأمين	WINS.KW	10.8	0.37	7.09%	0.27	**0.106**	0.000	**18.3**	0.160	0.100	(0.5%)	149	16	2.4%	3.5%
= شركة إعادة التأمين الكويتية	KWRE.KW	NM	0.72	5.10%	0.01	**0.196**	0.000	**29.4**	0.200	0.140	3.0%	0	0	0.5%	0.1%
= الشركة الأولى للتأمين التكافلي	FTIK.KW	NM	7.74	0.00%	0.16	**0.080**	0.000	**8.5**	0.080	0.080	(8.3%)	0	0	0.0%	NM
= شركة وثاق للتأمين التكافلي	WETH.KW	9.8	0.42	0.00%	0.14	**0.046**	0.000	**5.0**	0.068	0.039	(17.3%)	0	0	11.3%	4.3%
= الشركة البحرينية الكويتية للتأمين	BKIK.KW	10.7	0.97	9.86%	0.01	**0.355**	0.000	**25.4**	0.000	0.000	0.0%	0	0	0.0%	9.1%
قطاع التأمين		**12.7**	**0.89**	**6.39%**				**335.7**			**(5.9%)**	**33,063**	**12,359**		**7.0%**
= شركة صكوك القابضة	SHCK.KW	8.5	0.35	0.00%	1.46	**0.047**	0.000	**27.9**	0.095	0.046	(20.4%)	477,100	22,672	65.7%	4.1%
= شركة عقارات الكويت	KREK.KW	8.0	0.42	8.31%	1.27	**0.060**	0.000	**54.4**	0.084	0.058	(8.5%)	529,525	32,252	28.9%	5.3%
▲ شركة العقارات المتحدة	UREK.KW	12.6	0.60	4.57%	1.24	**0.099**	0.001	**117.6**	0.112	0.089	3.5%	63,190	6,036	1.3%	4.7%
▲ الشركة الوطنية العقارية	NREK.KW	7.9	0.37	0.00%	1.67	**0.080**	0.001	**75.4**	0.170	0.079	(36.4%)	55,000	4,400	8.0%	4.7%
▼ الشركة الصالحية العقارية	SREK.KW	14.2	1.19	5.93%	0.38	**0.325**	(0.010)	**166.6**	0.400	0.320	(8.2%)	50,000	16,250	0.4%	8.4%
= شركة التمدين العقارية	TAMK.KW	20.4	1.21	2.11%	0.67	**0.440**	0.000	**181.0**	0.480	0.300	1.5%	0	0	0.7%	6.0%
= شركة أجيال العقارية الترفيهية	AREC.KW	50.9	0.28	0.00%	0.38	**0.188**	0.000	**33.2**	0.238	0.178	(13.8%)	0	0	3.8%	0.6%
▼ شركة المصالح العقارية	MREC.KW	NM	0.32	0.00%	0.57	**0.046**	(0.003)	**10.8**	0.085	0.046	(34.3%)	10,000	460	9.8%	NM
= الشركة العربية العقارية	ARAB.KW	13.1	0.22	0.00%	1.38	**0.030**	0.000	**15.3**	0.060	0.029	(35.5%)	423,087	12,712	48.3%	1.7%
▲ شركة الإنمـاء العقارية	ENMA.KW	6.4	0.40	0.00%	0.75	**0.057**	0.001	**25.7**	0.097	0.055	(26.0%)	118,711	6,773	21.1%	6.3%
= شركة المباني	MABK.KW	15.3	2.64	1.52%	1.27	**0.860**	0.000	**730.7**	1.100	0.840	4.6%	119,868	103,070	6.1%	17.3%
▼ شركة إنجازات للتنمية العقارية	INJA.KW	6.1	0.38	0.00%	1.03	**0.064**	(0.001)	**22.1**	0.084	0.059	(3.0%)	49,500	3,168	9.9%	6.2%
▲ شركة مجموعة المستثمرون القابضة	INVK.KW	NM	0.30	0.00%	1.44	**0.026**	0.002	**16.7**	0.063	0.016	(57.2%)	13,293,909	335,985	283.4%	NM
= الشركة الدولية للمنتجعات	IRCK.KW	NM	0.42	0.00%	1.33	**0.032**	0.000	**4.9**	0.061	0.030	(23.8%)	63,768	2,009	65.0%	NM
▲ الشركة التجارية العقارية	TIJK.KW	7.8	0.58	6.72%	1.07	**0.084**	0.001	**150.1**	0.102	0.078	(1.9%)	51,500	4,276	18.5%	7.4%
= شركة سنام العقارية	SANK.KW	NM	0.45	0.00%	0.34	**0.040**	0.000	**4.9**	0.070	0.038	(34.4%)	0	0	14.5%	NM
▲ شركة أعيان العقارية	AYRE.KW	13.6	0.42	6.44%	0.98	**0.074**	0.001	**30.8**	0.114	0.072	(7.1%)	20,000	1,480	15.0%	3.1%
= شركة عقار للاستثمارات العقارية	AQAR.KW	7.2	0.71	6.06%	0.35	**0.080**	0.000	**18.7**	0.095	0.075	(15.8%)	0	0	2.0%	9.9%
▲ الشركة الكويتية العقارية القابضة	ALAQ.KW	4.4	0.50	0.00%	0.82	**0.024**	0.001	**4.5**	0.043	0.021	(41.3%)	220,000	5,110	3.7%	11.3%
▲ شركة المزايا القابضة	MAZA.KW	8.4	0.71	5.30%	1.08	**0.102**	0.002	**70.2**	0.144	0.096	(13.4%)	142,510	14,271	29.7%	8.4%
▼ شركة الدار الوطنية للعقارات	ADNC.KW	9.2	1.34	0.00%	0.96	**0.037**	(0.001)	**15.3**	0.045	0.017	52.1%	48,019,511	1,755,710	745.8%	14.6%
= شركة الثمار الدولية القابضة	THMR.KW	12.6	0.76	5.55%	0.37	**0.090**	0.000	**91.1**	0.100	0.085	0.0%	0	0	0.4%	6.1%
= شركة التجارة والاستثمار العقاري	TIJA.KW	8.1	0.45	0.00%	0.46	**0.043**	0.000	**16.5**	0.074	0.042	(25.9%)	89,013	3,797	23.0%	5.5%
▲ شركة التعمير للاستثمار العقاري	AMAR.KW	NM	0.31	0.00%	0.36	**0.027**	0.001	**6.5**	0.049	0.025	(21.7%)	100	3	35.0%	NM
= شركة أركان الكويت العقارية	ARKK.KW	4.1	0.80	0.00%	0.27	**0.104**	0.000	**24.9**	0.140	0.099	1.6%	0	0	1.0%	19.5%
▼ شركة الأرجان العالمية العقارية	ARGK.KW	9.9	0.60	3.89%	0.30	**0.174**	(0.004)	**46.1**	0.220	0.160	6.2%	46,150	8,030	6.5%	6.0%
▼ شركة أبيار للتطوير العقاري	ABYR.KW	36.3	0.30	0.00%	1.25	**0.026**	(0.001)	**28.8**	0.052	0.024	(20.0%)	200,000	5,220	64.8%	0.8%
▲ شركة منشات للمشاريع العقارية	MUNS.KW	4.4	0.37	5.32%	1.26	**0.094**	0.003	**30.3**	0.152	0.089	(19.0%)	86,200	7,997	66.3%	8.5%
= شركة دبي الأولى للتطوير العقاري	FIRST.KW	15.7	0.82	0.00%	1.06	**0.051**	0.000	**51.0**	0.114	0.047	(22.7%)	101,000	4,976	17.4%	5.2%
= شركة مدينة الاعمال الكويتية العقارية	KBTK.KW	6.1	0.32	0.00%	0.73	**0.035**	0.000	**17.8**	0.057	0.030	0.0%	458,035	15,775	70.0%	5.3%
= شركة ادارة الاملاك العقارية	REAM.KW	18.2	0.86	13.74%	NA	**0.134**	0.000	**14.0**	0.160	0.100	38.6%	0	0	3.2%	4.7%
▼ شركة مينا العقارية	MENK.KW	NM	0.37	0.00%	0.76	**0.025**	(0.001)	**4.9**	0.049	0.023	(34.2%)	625,700	15,505	12.0%	NM
= الشركة العالمية للمدن العقارية	ALMK.KW	11.8	0.20	0.00%	0.56	**0.032**	0.000	**3.2**	0.130	0.030	(53.7%)	5,807,533	184,684	670.5%	1.7%
▼ شركة مراكز التجارة العقارية	MARA.KW	25.2	0.12	0.00%	NA	**0.023**	(0.003)	**2.6**	0.054	0.023	(37.5%)	1,750	42	15.6%	0.5%
▼ شركة رمال الكويت العقارية	REMAL.KW	12.7	0.25	0.00%	NA	**0.040**	(0.001)	**12.1**	0.095	0.039	(34.2%)	283,500	11,358	77.8%	1.9%
▲ شركة مشاعر القابضة	MASK.KW	NM	0.53	0.00%	0.79	**0.112**	0.002	**20.1**	0.194	0.104	(31.7%)	66,903	7,368	5.3%	NM
قطاع العقار		**12.8**	**0.75**	**2.95%**				**2,146.7**			**(10.3%)**	**71,473,063**	**2,591,387**		**5.9%**
▼ الشركة الكويتية للاستثمار	KINV.KW	17.1	0.41	9.75%	0.88	**0.102**	(0.006)	**56.2**	0.160	0.102	(21.2%)	30,350	3,096	1.7%	2.4%
▼ شركة التسهيلات التجارية	FACI.KW	11.7	0.59	10.09%	0.74	**0.190**	(0.006)	**102.0**	0.300	0.190	(30.9%)	318,700	60,921	4.7%	5.0%
= شركة الاستشارات المالية الدولية	IFIN.KW	NM	0.51	0.00%	1.26	**0.039**	0.000	**27.7**	0.066	0.032	(6.1%)	0	0	31.2%	NM
▲ شركة الاستثمارات الوطنية	NINV.KW	12.9	0.49	5.61%	1.32	**0.104**	0.002	**91.1**	0.188	0.100	(27.7%)	261,750	26,831	9.1%	3.8%

التقرير اليومي لسوق الكويت للأوراق المالية

3 سبتمبر 2015

الشركة	رمز رويترز	مؤشرات التقييم: مضاعف السعر للربحية (x)	مضاعف السعر للقيمة الدفترية (x)	العائد الجاري (%)	معامل المخاطرة (Beta)	السعر (د.ك.): سعر الاقفال (د.ك)	التغيير اليومي	القيمة الرأسمالية (مليون د.ك)	أعلى اقفال خلال 52 أسبوع (د.ك)	أدنى اقفال خلال 52 أسبوع (د.ك)	التغير منذ بداية العام	مؤشرات التداول اليومية: الكمية المتداولة (سهم)	القيمة المتداولة (د.ك)	معدل دوران السهم منذ بداية العام	العائد على حقوق المساهمين
= شركة مشاريع الكويت (القابضة)	KPRO.KW	18.5	1.86	3.83%	1.31	0.600	0.000	884.1	0.740	0.590	(14.3%)	403,592	239,318	8.4%	10.0%
= شركة الساحل للتنمية و الاستثمار	COAS.KW	2.7	0.46	0.00%	1.37	0.043	0.000	26.6	0.087	0.040	(26.7%)	0	0	72.4%	17.0%
▲ شركة بيت الأوراق المالية	SECH.KW	16.6	0.66	0.00%	0.66	0.051	0.001	34.7	0.098	0.049	(35.4%)	126,100	6,284	33.4%	4.0%
= مجموعة الأوراق المالية	SGCK.KW	7.3	0.53	8.93%	0.61	0.112	0.000	28.6	0.140	0.097	(5.1%)	10,000	1,120	1.2%	7.2%
▲ مجموعة أرزان المالية للتمويل والاستثمار	ARZA.KW	9.7	0.28	0.00%	0.49	0.041	0.002	32.5	0.068	0.037	(15.6%)	147,047	5,811	4.8%	2.9%
▲ المركز المالي الكويتي	MARKZ.KW	18.6	0.55	5.48%	1.40	0.099	0.001	52.6	0.146	0.098	(17.5%)	10,000	990	1.5%	2.9%
▼ شركة الكويت و الشرق الأوسط للاستثمار	KMEF.KW	NM	0.41	0.00%	0.34	0.033	(0.001)	8.7	0.057	0.031	(31.3%)	16,500	517	1.5%	NM
▼ شركة الأمان للاستثمار	AMAN.KW	3.8	0.49	8.77%	0.65	0.057	(0.001)	11.2	0.104	0.056	(26.0%)	195,450	11,132	56.9%	12.8%
▲ الشركة الأولى للاستثمار	OLAK.KW	5.9	0.37	0.00%	0.96	0.056	0.001	36.5	0.124	0.054	(41.4%)	369,000	20,669	50.8%	6.2%
= شركة المال للاستثمار	MALK.KW	2.2	0.91	0.00%	1.47	0.034	0.000	22.4	0.057	0.025	28.7%	3,985,298	135,361	86.2%	41.3%
= شركة بيت الاستثمار الخليجي	GIHK.KW	NM	0.33	0.00%	0.92	0.030	0.000	4.8	0.091	0.029	(45.4%)	3,192,004	96,106	235.8%	NM
▼ شركة أعيان للإجارة والاستثمار	AAYA.KW	3.7	0.55	0.00%	1.16	0.049	(0.001)	40.2	0.087	0.048	(23.4%)	100,000	4,900	28.2%	14.8%
▲ شركة بيان للاستثمار	BAYK.KW	NM	0.40	0.00%	1.59	0.037	0.001	14.3	0.096	0.034	(37.1%)	1,427,500	51,951	86.6%	NM
= شركة أصول للاستثمار	OSUL.KW	36.8	0.37	0.00%	0.89	0.038	0.000	7.2	0.086	0.038	(49.3%)	0	0	7.9%	1.0%
= الشركة الكويتية للتمويل والاستثمار	KFSK.KW	11.6	0.39	0.00%	0.36	0.046	0.000	14.7	0.076	0.044	(20.4%)	0	0	3.7%	3.4%
= شركة كامكو للاستثمار	KAMC.KW	22.0	0.70	4.43%	0.40	0.102	0.000	26.9	0.124	0.090	11.0%	0	0	0.7%	3.2%
▲ الشركة الوطنية الدولية القابضة	NIHK.KW	19.1	0.42	5.59%	0.25	0.068	0.001	14.7	0.077	0.049	31.4%	145,000	9,850	110.4%	2.2%
▲ شركة تمويل الإسكان	ISKN.KW	9.2	0.31	0.00%	0.26	0.033	0.001	7.5	0.062	0.015	44.3%	524,042	17,053	36.2%	3.4%
= شركة المدار للتمويل والاستثمار	MADR.KW	NM	0.25	0.00%	0.43	0.021	0.000	4.4	0.059	0.016	(37.9%)	0	0	11.4%	NM
▲ شركة الديرة القابضة	DEER.KW	NM	0.41	0.00%	0.83	0.034	0.001	6.7	0.056	0.009	(30.7%)	328,772	10,953	206.0%	NM
▲ شركة مجموعة السلام القابضة	SAGH.KW	5.3	0.29	0.00%	0.91	0.039	0.001	10.4	0.112	0.037	(30.3%)	1,922,720	73,779	167.1%	5.5%
▲ شركة اكتتاب القابضة	EKTT.KW	NM	0.41	0.00%	1.33	0.035	0.001	11.0	0.057	0.031	(16.9%)	959,148	33,055	122.2%	NM
▼ شركة القرين القابضة	QURK.KW	5.3	0.24	0.00%	1.27	0.008	(0.001)	2.4	0.050	0.008	(48.4%)	65,000	552	55.4%	4.6%
= شركة المدينة للتمويل والاستثمار	MADI.KW	NM	1.03	0.00%	1.13	0.059	0.000	24.0	0.064	0.023	103.4%	0	0	313.4%	NM
= شركة نور للاستثمار المالي	NOOR.KW	NM	0.60	0.00%	1.40	0.066	0.000	27.3	0.136	0.066	(32.0%)	0	0	11.3%	NM
▼ شركة التمدين الاستثمارية	TAMI.KW	8.6	0.55	3.07%	0.66	0.280	(0.025)	87.3	0.415	0.280	(29.1%)	20,000	5,600	1.4%	6.4%
= الكويتية البحرينية للصيرفة الدولية	EXCH.KW	7.2	0.78	8.47%	0.28	0.118	0.000	5.5	0.200	0.108	(26.3%)	0	0	1.3%	10.8%
= شركة طيبة الكويتية القابضة	DAMK.KW	NM	0.74	5.11%	0.28	0.088	0.000	15.8	0.090	0.071	5.7%	0	0	0.0%	0.5%
= الشركة الكويتية السورية القابضة	KSHC.KW	NM	0.26	0.00%	1.29	0.027	0.000	4.7	0.037	0.013	7.4%	549,554	14,514	92.7%	NM
= شركة استراتيجيا للاستثمار	STRAT.KW	NM	0.45	0.00%	0.63	0.050	0.000	15.0	0.081	0.046	(15.3%)	20,015	951	0.1%	0.5%
▲ شركة آسيا كابيتال الاستثمارية	ASIYA.KW	12.1	0.35	12.44%	1.19	0.039	0.002	31.2	0.067	0.036	(14.0%)	1,289,757	48,319	10.8%	2.9%
= شركة منافع للاستثمار	MANF.KW	23.3	0.75	0.00%	0.40	0.064	0.000	12.9	0.098	0.054	10.3%	0	0	0.7%	3.2%
▲ الشركة الخليجية المغربية القابضة	GNAH.KW	15.2	0.35	0.00%	1.35	0.035	0.001	5.3	0.063	0.031	0.0%	377,735	13,221	198.8%	2.3%
= شركة أموال الدولية للاستثمار	AMWA.KW	NM	0.36	0.00%	NA	0.031	0.000	5.6	0.052	0.028	(6.1%)	0	0	16.7%	NM
= مجموعة الإمتياز الاستثمارية	ALIMk.KW	5.3	0.42	7.26%	NA	0.067	0.000	76.0	0.085	0.052	(1.5%)	284,000	19,028	33.9%	7.8%
▲ شركة منازل القابضة	MANK.KW	3.0	0.74	0.00%	1.67	0.037	0.001	26.1	0.066	0.035	(19.8%)	4,363,273	158,222	148.1%	25.1%
= مجموعة الصناعات الوطنية	NIND.KW	6.9	0.46	8.11%	1.73	0.148	0.000	201.3	0.236	0.146	(15.8%)	96,177	14,295	12.0%	6.6%
▲ شركة صناعات بوبيان الدولية القابضة	BIIHC.KW	NM	0.32	0.00%	1.28	0.034	0.001	10.2	0.102	0.033	(50.7%)	690,276	23,262	98.5%	NM
= شركة مجموعة عربي القابضة	AGHC.KW	7.4	0.64	0.00%	0.69	0.097	0.000	16.0	0.192	0.095	(31.6%)	0	0	5.3%	8.6%
▲ الشركة الكويتية لمشاريع التخصيص القابضة	KPPC.KW	9.2	0.32	10.93%	1.26	0.046	0.003	33.6	0.072	0.041	2.0%	565,333	25,025	33.8%	3.4%
▼ شركة تصنيف وتحصيل الأموال	TAHS.KW	NM	0.60	0.00%	0.13	0.038	(0.003)	6.3	0.110	0.037	(29.6%)	20,500	779	1.6%	NM
▲ شركة جيران القابضة	JEER.KW	NM	0.32	0.00%	0.36	0.050	0.001	7.5	0.076	0.046	(28.6%)	9,270	456	2.1%	NM
= الشركة الكويتية المصرية القابضة	EKHK.KW	17.7	0.77	5.26%	0.70	0.190	0.000	185.4	0.280	0.180	(6.9%)	0	0	0.2%	4.4%
▲ بيت التمويل الخليجي	GFHK.KW	16.6	0.28	0.00%	1.32	0.046	0.001	58.2	0.070	0.015	(26.4%)	1,095,864	50,507	263.1%	1.7%
= شركة إنوفست	INOV.KW	NM	0.34	0.00%	0.90	0.058	0.000	16.6	0.081	0.056	(14.7%)	249,110	14,448	7.5%	NM
قطاع الخدمات ماالية		**17.6**	**0.65**	**4.33%**				**2,451.7**			**(18.6%)**	**24,168,837**	**1,198,875**		**3.7%**

التقرير اليومي لسوق الكويت للأوراق المالية

3 سبتمبر 2015

الشركة	رمز رويترز	مؤشرات التقييم: مضاعف السعر للربحية (x)	مضاعف السعر للقيمة الدفترية (x)	العائد الجاري (%)	معامل المخاطرة (Beta)	السعر (د.ك.): سعر الاقفال (د.ك)	التغيير اليومي	القيمة الرأسمالية (.مليون د.ك)	أعلى اقفال خلال 52 أسبوع (د.ك)	أدنى اقفال خلال 52 أسبوع (د.ك)	التغير منذ بداية العام	مؤشرات التداول اليومية: الكمية المتداولة (سهم)	القيمة المتداولة (د.ك)	معدل دوران السهم منذ بداية العام	العائد على حقوق المساهمين
= شركة الأنظمة الآلية	ASCK.KW	16.4	1.70	5.41%	0.34	0.370	0.000	18.5	0.550	0.340	14.2%	0	0	3.6%	10.4%
= شركة الصفاة تك القابضة	SAFH.KW	59.0	0.74	0.00%	1.04	0.051	0.000	20.4	0.069	0.045	(13.6%)	0	0	8.9%	1.2%
▲ شركة المستقبل العالمية للاتصالات	FUTK.KW	11.5	0.69	12.50%	0.30	0.120	0.006	9.7	0.142	0.108	(6.3%)	50	6	7.0%	6.0%
▲ شركة حيات للإتصالات	HAYK.KW	NM	0.45	0.00%	0.45	0.046	0.003	4.3	0.095	0.043	(30.3%)	182,900	8,302	96.0%	NM
قطاع التكنولوجيا		**23.0**	**0.85**	**4.19%**				**52.9**			**(6.0%)**	**182,950**	**8,308**		**3.7%**
إجمالي السوق		**15.3**	**1.14**	**3.91%**				**26,432**			**(11.0%)**	**138,301,592**	**10,169,747**		**7.4%**

الشركات الأكثر صعوداً وإنخفاضاً والأكثر نشاطا منذ بداية العام

الشركات الأكثر صعوداً (%)	الإقفال (د.ك)	اداء السهم منذ بداية العام (%)
هيومن سوفت القابضة	1.060	198.6%
شركة المدينة للتمويل والاستثمار	0.059	103.4%
شركة الامتيازات الخليجية القابضة	0.104	100.0%
شركة رأس الخيمة لصناعة الأسمنت	0.110	65.3%
شركة الدار الوطنية للعقارات	0.037	52.1%

الشركات الأكثر إنخفاضاً (%)	الإقفال (د.ك)	اداء السهم منذ بداية العام (%)
شركة مجموعة المستثمرون القابضة	0.026	(57.2%)
الشركة العالمية للمدن العقارية	0.032	(53.7%)
شركة صناعات بوبيان الدولية القابضة	0.034	(50.7%)
شركة أصول للاستثمار	0.038	(49.3%)
شركة القرين القابضة	0.008	(48.4%)

الشركات الأكثر نشاطاً من حيث الكمية المتداولة	الإقفال (د.ك.)	الكمية المتداولة (سهم)
بيت التمويل الخليجي	0.046	3,327,991,309
شركة الدار الوطنية للعقارات	0.037	3,132,166,774
شركة مجموعة المستثمرون القابضة	0.026	1,821,652,121
الشركة الوطنية للميادين	0.025	1,501,794,332
شركة المدينة للتمويل والاستثمار	0.059	1,275,886,237

المصدر: إدارة بحوث الاستثمار- كامكو

الشركات الأكثر نشاطاً من حيث القيمة المتداولة	الإقفال (د.ك)	القيمة المتداولة (د.ك)
شركة الاتصالات الكويتية	0.870	251,369,973
بنك الكويت الوطني	0.790	209,867,937
زين	0.360	192,849,681
بيت التمويل الكويتي	0.590	185,666,237
بيت التمويل الخليجي	0.046	109,336,505

للمزيد من المعلومات الرجاء الاتصال بإدارة بحوث الاستثمار عبر موقع الشركة على الإنترنت http://www.kamconline.com أو عبر البريد الالكتروني
kamco_research@kamconline.com أو على 1805885 (965)، فاكس 22492395 (965) . شركة كامكو للاستثمار ش.م.ك. (عامة) ، © 2015

ملاحظات: NMغير قابل للاحتساب، NA :غير متوفر. مضاعف السعر للربحية محتسب على اساس صافي الارباح لفترة الـ 12 شهر المنتهية في 31 مارس 2015 والاسعار الحالية. مضاعف السعر للقيمة الدفترية محتسب على اساس حقوق المساهمين كما في 31 مارس 2015 والاسعار الحالية. العائد الجاري للأسهم محتسب على أساس التوزيعات النقدية لعام 2014 والأسعار الحالية. معامل المخاطرة Beta محتسبة على أساس العوائد اليومية لأسعار الأسهم مقابل مؤشر سوق الكويت الوزني لفترة الخمس سنوات الماضية. د.ك.: دينار كويتي.

* االشركات التي تختلف في سنواتها المالية يتم التعامل معها بشكل منفصل لإجراء أية تعديلات ضرورية بعد إعلان آخر نتائج مالية.

لقد تم تحضير هذا المستند وإصداره من قبل شركة كامكو للاستثمار ش.م.ك. (عامة)، وهي حصلت على المعلومات المستعملة فيه من مصادر تعتبرها موثوقة لكن كامكو لم تقم بأى تحقيق مستقل للتأكد من صحة المعلومات الواردة وهي بالتالي لا تضمن دقتها أو اكتمالها. كما أن كامكو ترفع مسؤوليتها فيما يخص الخسائر أو الأضرار المترتبة أو الناتجة عن استعمال المعلومات فى هذا التقرير. هذا المستند لا يشكل عرضا لبيع أو شراء أية أوراق مالية. إن الأراء والتقديرات الواردة فى هذا المستند هى أراء وتقديرات الجهة المصدرة وهي قابلة للتغيير في أي وقت ومن دون إنذار مسبق.