التقرير اليومي لأسواق الشرق الأوسط وشمال أفريقيا

11 يوليه 2016

بلد	المؤشر		إغلاق المؤشر	التغيير اليومي (%)	الأداء منذ بداية عام 2016 (%)	الأداء في عام 2015 (%)
دول الشرق الأوسط وشمال إفريقيا						
الكويت	مؤشر السوق السعري	▼	5,380.86	(0.2%)	(4.2%)	(14.1%)
الكويت	مؤشر السوق الوزني	▼	350.41	(0.2%)	(8.2%)	(13.0%)
الكويت	مؤشر كويت 15	▼	804.57	(0.1%)	(10.6%)	(15.0%)
السعودي	مؤشر تداول العام	▲	6,555.87	0.9%	(5.1%)	(17.1%)
دبي	المؤشر العام لسوق دبي المالي	▲	3,385.29	0.4%	7.4%	(16.5%)
أبوظبي	مؤشر أبوظبي العام	▼	4,568.00	(0.2%)	6.1%	(4.9%)
قطر	مؤشر بورصة قطر (20)	=	9,964.26	0.0%	(4.5%)	(15.1%)
البحرين	مؤشر البحرين العام	=	1,152.49	0.0%	(5.2%)	(14.8%)
عمان	المؤشر العام 30 لسوق مسقط	▲	5,816.26	0.1%	7.6%	(14.8%)
مصر	مؤشر EGX 30	▲	7,517.43	4.7%	7.3%	(21.5%)
الأردن	المؤشر العام لبورصة عمان	▼	2,102.72	(0.0%)	(1.6%)	(1.3%)
لبنان	مؤشر بيروت الوزني	▼	1,155.57	(0.0%)	(1.2%)	(0.1%)
تونس	مؤشر بورصة تونس	▲	5,347.13	0.2%	6.0%	(0.9%)
سوريا	مؤشر بورصة تونس	=	9,620.44	0.0%	7.8%	(7.2%)
مغربي	مؤشر مازي	=	1,462.40	0.0%	19.1%	(3.4%)
الأسواق الناشئة						
الصين	مؤشر SSE المركب	▲	3,015.27	0.9%	(14.8%)	9.4%
روسيا	الروسي RTS INDEX ($)	▲	934.35	1.1%	23.4%	(4.3%)
الهند	مؤشر SENSEX	▲	27,600.97	1.7%	5.7%	(5.0%)
البرازيل	مؤشر BOVESPA Stock	▲	53,140.74	2.2%	22.6%	(13.3%)
المكسيك	مؤشر البورصة BOLSA	▲	45,744.29	0.8%	6.4%	(0.4%)
كوريا	مؤشر KOSPI	▲	1,987.42	1.2%	1.3%	2.4%
تايوان	مؤشر TAIEX	▲	8,777.19	1.6%	5.3%	(10.4%)
الأسواق العالمية						
عالم	مؤشر MSCI العالمي	▲	1,662.32	1.1%	(0.0%)	(2.7%)
آسيا	لبلدان آسيا والمحيط الهادئ MSCI	▼	128.25	(0.5%)	(2.8%)	(4.3%)
أوروبا	DJ Stoxx 600	▲	327.35	1.6%	(10.5%)	6.8%
أوروبا	FTSEurofirst 300	▲	1,296.02	1.5%	(9.8%)	5.0%
الأسواق الناشئة	مؤشر الأسواق الناشئة MSCI	▲	828.84	0.2%	4.4%	(17.0%)
أمريكا	S&P 500	▲	2,129.90	1.5%	4.2%	(0.7%)
أمريكا	DJIA	▲	18,146.74	1.4%	4.1%	(2.2%)
أمريكا	NASDAQ Composite	▲	4,956.76	1.6%	(1.0%)	5.7%
بريطانيا	FTSE 100	▲	6,590.64	0.9%	5.6%	(4.9%)
ألمانيا	DAX	▲	9,629.66	2.2%	(10.4%)	9.6%
اليابان	NIKKEI 225	▲	15,685.05	3.8%	(17.6%)	9.1%
هونغ كونغ	HANG SENG INDEX	▲	20,902.37	1.6%	4.6%	(7.2%)
السلع						
نفط	أوبك الخام	▼	44.18	(0.4%)	41.3%	(40.5%)
نفط	برنت	▼	46.57	(0.4%)	9.6%	(44.1%)
نفط	الكويت	▼	40.75	(6.2%)	41.7%	(45.4%)
غاز طبيعي	الغاز الطبيعي NYMEX (USD/MMBtu)	▲	2.83	1.1%	12.3%	(33.8%)
الذهب	الذهب سبوت $/Oz	▲	1,367.36	0.1%	28.9%	(10.6%)

المصدر: بلومبرغ والبحوث كامكو

في هذا التقرير...

الكويت 2
السعودي 3
دبي 4
أبوظبي 5
عمان 6
مصر 7
الأردن 8
تونس 9

للمزيد من المعلومات الرجاء الاتصال بإدارة بحوث الاستثمار عبر موقع الشركة على الإنترنت:
http://www.kamconline.com

أو عبر البريد الالكتروني
kamcoird@kamconline.com

أو على 1852626 (965)، فاكس 22492395 (965).
شركة كامكو للاستثمار - ش.م.ك (عامة)

التقرير اليومي لسوق الكويت للأوراق المالية

11 يوليه 2016

توزيع القيمة السوقية على القطاعات

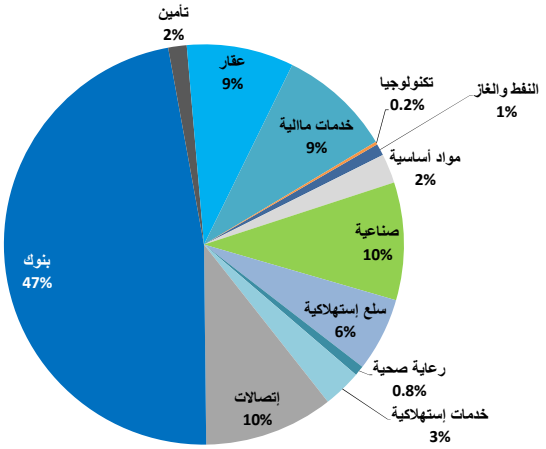

القيمة السوقية لقطاعات السوق والعائد منذ بداية الشهر والسنة

	القيمة السوقية مليون د.ك	التغيير اليومي	التغيير اليومي	التغيير منذ بداية الشهر	التغيير منذ بداية السنة
سوق الكويت للأوراق المالية	24,227.6	▼	(0.2%)	(0.3%)	(7.4%)
النفط والغاز	228.7	▼	(2.2%)	(2.0%)	(13.2%)
مواد أساسية	572.9	▼	(0.5%)	(2.7%)	(1.8%)
صناعية	2,307.6	▼	(0.5%)	(0.1%)	(3.0%)
سلع إستهلاكية	1,447.0	▼	(1.1%)	0.4%	17.1%
رعاية صحية	196.5	=	0.0%	0.0%	7.9%
خدمات إستهلاكية	748.1	▲	0.7%	1.6%	2.8%
إتصالات	2,530.1	▼	(1.8%)	(0.9%)	(2.2%)
بنوك	11,462.8	▲	0.3%	(0.4%)	(12.6%)
تأمين	363.0	▲	0.1%	0.8%	(6.9%)
عقار	2,096.2	▼	(0.1%)	0.2%	(9.4%)
خدمات مالية	2,216.6	▲	0.0%	0.3%	(5.0%)
تكنولوجيا	58.2	▲	0.2%	(1.8%)	17.1%

اداء اكبر عشر شركات كويتية مدرجة في السوق

		القيمة السوقية مليون د.ك.	مضاعف السعر للربحية (X)	العائد على حقوق المساهمين
1	بنك الكويت الوطني	3,269	12.35	10.0%
2	بيت التمويل الكويتي	2,411	16.07	8.7%
3	زين	1,471	9.78	10.4%
4	البنك الأهلي المتحد - البحرين	1,299	7.91	16.4%
5	الشركة الكويتية للأغذية	997	23.87	11.9%
6	شركة مشاريع الكويت (القابضة)	823	22.27	11.6%
7	بنك الخليج	737	13.51	11.5%
8	البنك الأهلي المتحد - الكويت	701	18.46	7.1%
9	شركة المباني	693	16.11	11.8%
10	بنك برقان	669	13.77	15.9%
	الاجمالي	13,070	13.17	10.8%

تم احتساب العائد على حقوق المساهمين على اساس صافي الارباح لـ 12 شهر المنتهية في 31 مارس 2016 وحقوق المساهمين كما في 31 مارس 2016

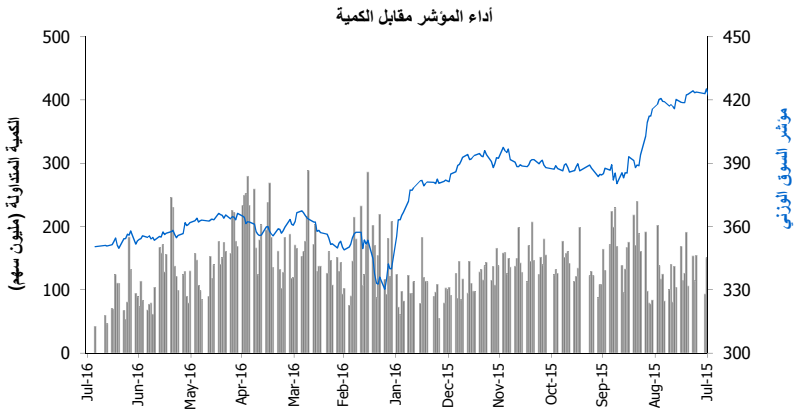

حركة الاسهم	▲	▼	=
	30	40	116

الشركات الأكثر صعوداً وإنخفاضاً والأكثر نشاطاً

الشركات الأكثر صعودا (%)	الإقفال (د.ك)	التغيير (د.ك)	التغير (%)
شركة مراكز التجارة العقارية	0.021	0.003	13.5%
الشركة الكويتية المصرية القابضة	0.120	0.008	7.1%
شركة نقل و تجارة المواشي	0.210	0.010	5.0%
الشركة الكويتية للمنتزهات	0.085	0.004	4.9%
شركة السينما الكويتية الوطنية	1.780	0.080	4.7%

الشركات الأكثر انخفاضا (%)	الإقفال (د.ك)	التغيير (د.ك)	التغير (%)
شركة الخليج لصناعة الزجاج	0.255	(0.025)	(8.9%)
الشركة الوطنية للاتصالات المتنقلة	1.120	(0.080)	(6.7%)
شركة مشاعر القابضة	0.072	(0.005)	(6.5%)
شركة المجموعة البترولية المستقلة	0.310	(0.020)	(6.1%)
شركة ميزان القابضة	1.080	(0.060)	(5.3%)

الشركات الأكثر نشاطاً	الإقفال (د.ك)	التغيير (د.ك)	الكمية المتداولة (سهم)
شركة زيما القابضة	0.050	0.001	5,669,055
الخليجية للاستثمار البترولي	0.041	0.001	4,672,426
شركة هيتس تيليكوم القابضة	0.040	(0.001)	3,519,482
شركة المال للاستثمار	0.028	(0.001)	2,496,822
شركة أعيان للإجارة والاستثمار	0.032	(0.001)	2,341,631

المصدر: إدارة بحوث الاستثمار- كامكو

بيانات تداول السوق ونسب التذبذب

أداء السوق	الإقفال	التغيير اليومي (نقطة)	التغيير اليومي (%)	التغيير الشهري (%)	التغيير السنوي (%)
مؤشر السوق السعري	5,380.86	(8.74)	(0.2%)	0.3%	(4.2%)
مؤشر السوق الوزني	350.41	(0.71)	(0.2%)	(0.3%)	(8.2%)
مؤشر الكويت 15	804.57	(0.99)	(0.1%)	(0.1%)	(10.6%)
القيمة الرأسمالية (مليون د.ك)	24,228	(47.66)	(0.2%)	(0.3%)	(7.4%)

مؤشرات التداول	القيمة	التغيير اليومي	التغيير اليومي (%)	المعدل اليومي منذ بداية عام 2016	المعدل اليومي منذ بداية عام 2015
الكمية (مليون سهم)	42.5	(16.8)	(28.4%)	143.3	166.8
القيمة (مليون د.ك)	4.12	(2.1)	(33.8%)	12.3	15.9
عدد الصفقات	1,489	(251.0)	(14.4%)	3,239	3,862

الانحراف المعياري للعائد اليومي محتسب على أساس سنوي تذبذب السوق	2015	2014	2013	نسبة التذبذب منذ يناير 2012	نسبة التذبذب منذ يناير 2011
مؤشر السوق السعري	8.7%	9.4%	10.2%	9.8%	9.6%
مؤشر السوق الوزني	10.6%	10.5%	9.8%	9.4%	10.2%

التقرير اليومي لسوق الاسهم السعودي (تداول)

11 يوليه 2016

أداء المؤشر مقابل الكمية

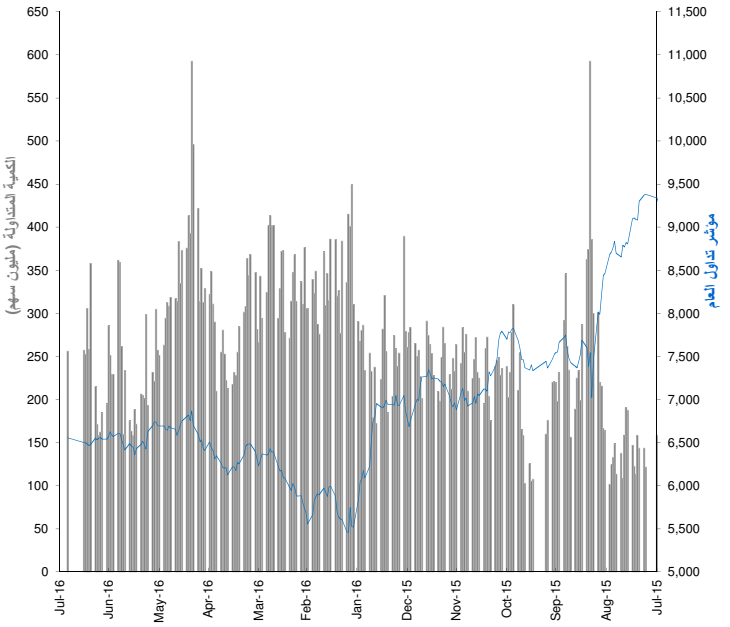

عائد القطاعات ومضاعفات التقييم

	القيمة الراسمالية (مليون ر.س)	بداية التغيير اليومي	التغير منذ بداية الشهر	التغير منذ بداية السنة
مؤشر تداول العام	1,512,290	0.5%	0.5%	(4.3%)
المصارف والخدمات المالية	383,016	0.0%	0.0%	(11.7%)
الصناعات البتروكيماوية	354,872	0.2%	0.2%	3.5%
الاسمنت	58,414	(0.4%)	(0.4%)	(3.2%)
التجزئة	66,916	0.6%	0.6%	(5.2%)
الطاقة والمرافق الخدمية	83,769	0.3%	0.3%	24.4%
الزراعة والصناعات الغذائية	88,529	0.6%	0.6%	(13.5%)
الاتصالات وتقنية المعلومات	155,878	0.5%	0.5%	(5.2%)
التأمين	39,436	1.7%	1.7%	(1.3%)
شركات الأستثمار المتعدد	46,063	(0.4%)	(0.4%)	(28.7%)
الاستثمار الصناعي	61,210	1.7%	1.7%	3.5%
التشييد والبناء	18,781	0.3%	0.3%	0.9%
التطوير العقاري	111,501	2.1%	2.1%	10.8%
النقل	26,257	1.3%	1.3%	(8.6%)
الاعلام والنشر	4,943	0.5%	0.5%	(25.6%)
الفنادق والسياحة	12,705	1.8%	1.8%	(40.1%)

العائد الشهري للقطاعات محتسب على أساس التغيير في القيمة الرأسمالية ، ومن الممكن أن يكون غير متساوي مع التغير في قيمة مؤشرات القطاعات

الشركات الأكثر ارتفاعاً وإنخفاضاً والأكثر نشاطاً خلال جلسة التداول

الشركات الأكثر ارتفاعاً	الإقفال (ر.س)	التغيير (%)	القيمة المتداولة (مليون ر.س)
شركة المتوسط والخليج للتأمين وإعادة التأمين	23.15	9.8%	65,222
شركة ملاذ للتأمين وإعادة التأمين التعاوني	16.35	9.4%	55,267
شركة دار الأركان للتطوير العقاري	7.06	9.0%	972,518
الشركة العربية السعودية للتأمين التعاوني	16.74	6.6%	27,274
شركة الرياض للتعمير	21.53	6.0%	29,083

الشركات الأكثر انخفاضا	الإقفال (ر.س)	التغيير (%)	القيمة المتداولة (مليون ر.س)
البنك العربي الوطني	18.87	(2.5%)	1,370
البنك السعودي البريطاني	19.95	(1.8%)	3,708
الشركة السعودية لإنتاج الأنابيب الفخارية	90.50	(1.6%)	610
البنك السعودي للاستثمار	12.54	(1.5%)	11
شركة الأسمنت العربية المحدودة	50.41	(1.3%)	19,366

الشركات الأكثر نشاطاً من حيث الكمية المتداولة	الإقفال (ر.س)	التغيير (%)	الكمية المتداولة (ألف سهم)
شركة دار الأركان للتطوير العقاري	7.06	9.0%	140,911
كيان السعودية	6.65	2.6%	23,374
مصرف الإنماء	13.17	0.8%	13,305
شركة الصحراء للبتروكيماويات	10.80	2.8%	3,612
شركة ملاذ للتأمين وإعادة التأمين التعاوني	16.35	9.4%	3,451

المصدر: إدارة بحوث الاستثمار - كامكو

بيانات تداول السوق ونسب التذبذب

أداء السوق	الإقفال	التغيير اليومي	التغيير اليومي %	الأداء منذ بداية الشهر %	الأداء منذ بداية السنة %
مؤشر تداول العام	6555.87	55.99	0.86%	0.9%	(5.1%)
القيمة الرأسمالية (مليون ر.س)	1,512,290	6,941	0.461%	0.5%	(4.3%)

مؤشرات التداول	القيمة	التغيير اليومي	التغيير اليومي %	المعدل اليومي منذ بداية عام 2016	المعدل اليومي منذ بداية عام 2015
الكمية المتداولة (مليون سهم)	256	(1)	(0.4%)	297	281
القيمة المتداولة (مليون ر.س)	2,925	(1,348)	(31.5%)	5,266	8,581
عدد الصفقات	58,503	(41,791)	(41.7%)	199,881	143,065

حركة الاسهم	▲	▼	=
	133	31	9

الشركات الأكثر نشاطاً من حيث القيمة المتداولة	الإقفال (ر.س)	التغير (%)	القيمة المتداولة (مليون ر.س)
شركة دار الأركان للتطوير العقاري	7.06	9.0%	972.5
مصرف الإنماء	13.17	0.8%	174.4
كيان السعودية	6.65	2.6%	153.6
مصرف الراجحي	59.05	1.0%	79.5
شركة لازوردي للمجوهرات	37.44	(0.1%)	75.0

التقرير اليومي لسوق دبي المالي

11 يوليه 2016

أداء المؤشر مقابل الكمية

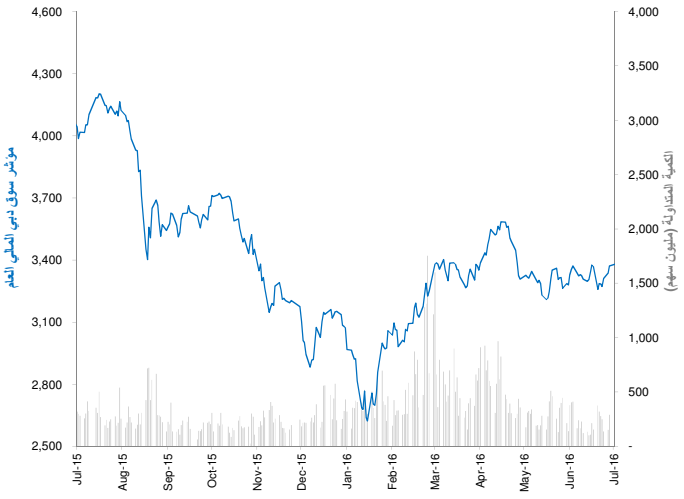

عائد القطاعات ومضاعفات التقييم

	القيمة الرأسمالية مليون درهم	بداية التغيير اليومي	التغير منذ بداية الشهر	التغير منذ بداية السنة
سوق دبي المالي	327,123	0.1%	1.1%	8.6%
البنوك	113,286	(0.6%)	(0.3%)	4.5%
السلع الاستهلاكية	15,115	(1.3%)	(0.7%)	47.2%
الاستثمار والخدمات المالية	21,749	1.0%	2.4%	4.1%
التأمين	5,097	(0.6%)	0.0%	(9.7%)
الصناعة	3,682	(3.1%)	(3.1%)	7.1%
العقارات والانشاءات الهندسية	109,340	0.4%	2.6%	7.9%
الاتصالات	30,247	1.4%	2.3%	28.3%
النقل	25,617	0.4%	0.5%	2.9%
الخدمات	2,990	(0.5%)	0.8%	7.6%

العائد الشهري للقطاعات محتسب على أساس التغيير في القيمة الرأسمالية ، ومن الممكن أن يكون غير متساوي مع التغير في قيمة مؤشرات القطاعات

الشركات الأكثر ارتفاعاً وإنخفاضاً والأكثر نشاطاً خلال جلسة التداول

الشركات الأكثر ارتفاعاً	الإقفال (درهم)	التغير (%)	القيمة المتداولة (درهم)
ارابتك القابضة ش.م.ع.	1.510	5.6%	124,102,161
شركة ماركة	1.180	4.4%	1,614
الاستشارات المالية الدولية	0.352	3.2%	200,915
املاك للتمويل	1.440	2.9%	28,491,329
شركة اكتتاب القابضة	0.508	2.6%	572,288

الشركات الأكثر انخفاضا	الإقفال (درهم)	التغير (%)	القيمة المتداولة (درهم)
دبى للمرطبات	15.100	(9.9%)	3,435
شركة الاسمنت الوطنية	3.060	(9.7%)	655
الشركه الوطنيه للتامينات العامه	2.030	(8.1%)	3,045
شركة تكافل الامارات - تامين	2.010	(2.4%)	104,125
الشركة الوطنية للتبريد المركزي (تبريد)	1.400	(2.1%)	766,606

الشركات الأكثر نشاطاً من حيث الكمية المتداولة	الإقفال (درهم)	التغير (%)	الكمية المتداولة (ألف سهم)
ارابتك القابضة ش.م.ع.	1.510	5.6%	84,050
مصرف عجمان	1.700	(0.6%)	32,191
بيت التمويل الخليجي	0.824	0.2%	22,959
املاك للتمويل	1.440	2.9%	20,025
دبي باركس اند ريزورتس	1.570	(0.6%)	17,893

الشركات الأكثر نشاطاً من حيث القيمة المتداولة	الإقفال (درهم)	التغير (%)	القيمة المتداولة (درهم مليون)
بيت التمويل الخليجي	1.510	5.6%	124.1
ارابتك القابضة ش.م.ع.	1.700	(0.6%)	54.4
دريك أند سكل إنترناشيونال	1.440	2.9%	28.5
الاتحاد العقاريه	1.570	(0.6%)	28.2
شركة هيتس تيليكوم القابضة	6.350	0.3%	24.6

المصدر: إدارة بحوث الاستثمار - كامكو

بيانات تداول السوق ونسب التذبذب

أداء السوق	الإقفال	التغير اليومي	التغير اليومي %	الأداء منذ بداية الشهر %	الأداء منذ بداية السنة %
المؤشر العام لسوق دبي المالي	3,385.29	14.07	0.4%	2.2%	7.4%
القيمة الرأسمالية (مليون درهم)	327,123	190	0.1%	1.1%	8.6%

مؤشرات التداول	القيمة	التغيير اليومي	التغيير اليومي %	المعدل اليومي منذ بداية عام 2016	المعدل اليومي منذ بداية عام 2015
الكمية المتداولة (مليون سهم)	275	(14)	(4.9%)	442	502
القيمة المتداولة (مليون درهم)	386	(39)	(9.2%)	534	799
عدد الصفقات	3,668	347	10.4%	5,677	7,558

حركة الاسهم	▲	▼	=
	18	15	27

التقرير اليومي لسوق أبو ظبي للأوراق المالية

11 يوليه 2016

أداء المؤشر مقابل الكمية

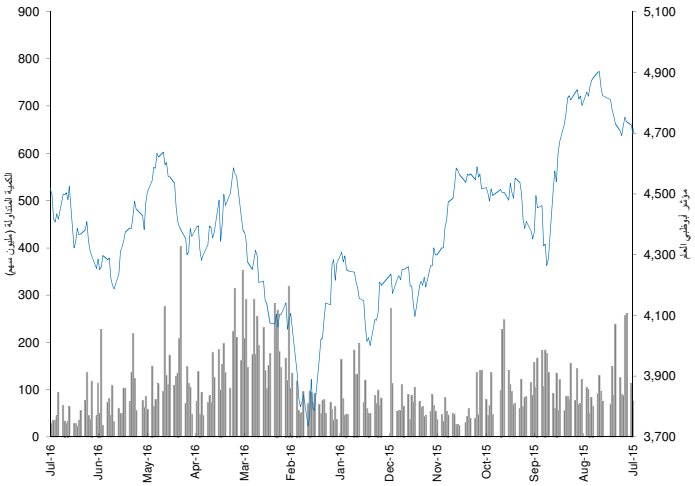

عائد القطاعات ومضاعفات التقييم

	القيمة الرأسمالية مليون درهم	بداية التغيير اليومي	التغير منذ بداية الشهر	التغير منذ بداية السنة
سوق أبوظبي للأوراق المالية	464,637	(0.1%)	1.6%	8.5%
البنوك	201,312	(0.2%)	3.2%	2.1%
الاستثمار والخدمات المالية	3,973	0.5%	0.0%	(9.0%)
العقار	24,207	(0.2%)	(0.2%)	16.8%
الطاقة	7,058	0.8%	4.7%	12.2%
السلع الاستهلاكية	6,441	0.1%	1.6%	6.4%
الصناعة	11,454	(1.9%)	1.0%	(4.4%)
التأمين	7,950	0.3%	3.0%	1.6%
الاتصالات	191,349	(0.0%)	0.0%	16.5%
الخدمات	10,894	1.4%	6.3%	14.8%

العائد الشهري للقطاعات محتسب على أساس التغيير في القيمة الرأسمالية ، ومن الممكن أن يكون غير متساوي مع التغير في قيمة مؤشرات القطاعات

الشركات الأكثر ارتفاعاً وإنخفاضاً والأكثر نشاطاً خلال جلسة التداول

الشركات الأكثر ارتفاعاً	الإقفال (درهم)	التغير (%)	القيمة المتداولة (درهم)
شركة الخزنة للتأمين	0.48	14.3%	480
شركة أبوظبي الوطنية للفنادق	3.75	4.2%	6,750
شركة أبوظبي الوطنية للطاقة	0.54	3.8%	386,472
بنك الاتحاد الوطني	4.50	2.3%	2,686,797
بنك الشارقة	1.42	2.2%	7,226,955

الشركات الأكثر انخفاضا	الإقفال (درهم)	التغير (%)	القيمة المتداولة (درهم)
أركان لمواد البناء	0.90	(10.0%)	21,717
مصرف أبوظبي الاسلامي	3.77	(2.3%)	3,251,027
الشركة السودانية للاتصالات	0.49	(2.0%)	70,566
دانة غاز	0.56	(1.8%)	3,247,442
سيراميك رأس الخيمة	3.20	(1.5%)	1,440,000

الشركات الأكثر نشاطاً من حيث الكمية المتداولة	الإقفال (درهم)	التغير (%)	الكمية المتداولة (ألف سهم)
دانة غاز	0.56	(1.8%)	5,725
بنك الشارقة	1.42	2.2%	5,110
شركة اشراق العقارية	0.79	1.3%	3,696
شركة الدار العقارية	2.68	(0.4%)	3,330
رأس الخيمة العقارية	0.59	0.0%	2,918

المصدر: إدارة بحوث الاستثمار - كامكو

بيانات تداول السوق ونسب التذبذب

أداء السوق	الإقفال	التغير اليومي	التغير اليومي %	الأداء منذ بداية الشهر %	الأداء منذ بداية السنة %
مؤشر أبوظبي العام	4,568.00	(7.84)	(0.17%)	1.56%	6.1%
القيمة الرأسمالية (مليون درهم)	464,637	(511)	(0.11%)	1.6%	8.5%

مؤشرات التداول	القيمة	التغير اليومي	التغير اليومي %	المعدل اليومي منذ بداية عام 2016	المعدل اليومي منذ بداية عام 2015
الكمية المتداولة (مليون سهم)	31	(5.13)	(14.1%)	115	233
القيمة المتداولة (مليون درهم)	102	(11)	(9.9%)	207	585
عدد الصفقات	950	34	3.7%	1,568	3,443

حركة الأسهم	▲	▼	=
	8	9	49

الشركات الأكثر نشاطاً من حيث القيمة المتداولة	الإقفال (درهم)	التغير (%)	القيمة المتداولة (درهم)
بنك أبوظبي الوطني	10.35	0.0%	25,346,225
بنك الخليج الاول	12.80	(0.4%)	23,631,249
مؤسسة الامارات للاتصالات	18.95	0.0%	15,222,893
شركة الدار العقارية	2.68	(0.4%)	8,932,605
بنك الشارقة	1.42	2.2%	7,226,955

التقرير اليومي لسوق مسقط للأوراق المالية

11 يوليه 2016

أداء المؤشر مقابل الكمية

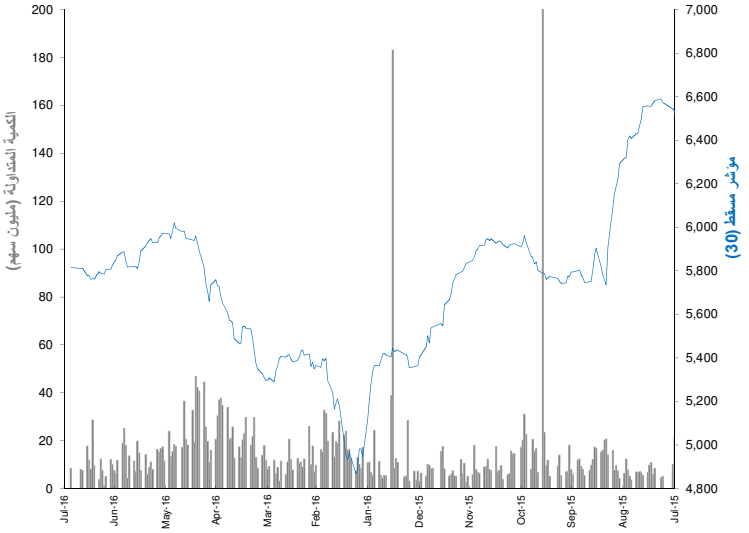

عائد القطاعات ومضاعفات التقييم

	القيمة الرأسمالية مليون ر.ع	بداية التغير اليومي	التغير منذ بداية الشهر	التغير منذ بداية السنة
سوق مسقط للأوراق المالية	7,270	0.1%	0.5%	5.2%
القطاع المالي	3,204	(0.1%)	0.3%	5.5%
قطاع الصناعة	988	(0.0%)	0.7%	9.8%
قطاع الخدمات	3,078	0.3%	0.7%	3.5%

العائد الشهري للقطاعات محتسب على أساس التغير في القيمة الرأسمالية ، ومن الممكن أن يكون غير متساوي مع التغير في قيمة مؤشرات القطاعات

الشركات الأكثر ارتفاعاً وإنخفاضاً والأكثر نشاطاً خلال جلسة التداول

الشركات الأكثر ارتفاعاً	الإقفال (ر.ع)	التغير (%)	القيمة المتداولة (ر.ع)
شركة الجزيرة للمنتجات الحديدية	0.118	1.7%	49,560
الخليجية الإستثمارية	0.118	1.7%	49,560
المدينة تكافل	0.075	1.4%	2,030
الشرقية للاستثمار	0.141	0.7%	62,710
الغاز الوطنية	0.582	0.7%	55,810

الشركات الأكثر انخفاضا	الإقفال (ر.ع)	التغير (%)	القيمة المتداولة (ر.ع)
خدمات الموانىء	0.211	(1.9%)	4,090
المدينة للاستثمار	0.240	(1.6%)	12,000
عمان والامارات للاستثمار	0.061	(1.6%)	2,130
شركة الباطنة للتنمية والاستثمار القابضة	0.136	(1.4%)	26,940
بنك اتش اس بي سي عمان	0.080	(1.2%)	14,430

الشركات الأكثر نشاطاً من حيث الكمية المتداولة	الإقفال (ر.ع)	التغير (%)	الكمية المتداولة (سهم)
جلفار للهندسة	0.109	(0.9%)	2,232,781
الأنوار القابضه	0.176	0.0%	1,764,332
بنك اتش اس بي سي عمان	0.098	(1.0%)	653,834
بنك مسقط	0.380	0.0%	494,097
الشرقية للاستثمار	0.141	0.7%	443,691

المصدر: إدارة بحوث الاستثمار- كامكو

بيانات تداول السوق ونسب التذبذب

أداء السوق	الإقفال	التغير اليومي	التغير اليومي %	الأداء منذ بداية الشهر %	الأداء منذ بداية السنة %
مؤشر مسقط (30)	5,816.26	4.44	0.1%	0.7%	7.6%
القيمة الرأسمالية (مليون ر.ع)	7,270.35	7.01	0.1%	0.5%	5.2%

مؤشرات التداول	القيمة	التغيير اليومي	التغير اليومي %	المعدل اليومي منذ بداية عام 2016	2015
الكمية المتداولة (ألف سهم)	8,516	465	5.8%	16,374	17,971
القيمة المتداولة (ألف ر.ع)	1,940	62	3.3%	3,882	4,995
عدد الصفقات	516	(397)	(43.5%)	810	1,240

حركة الاسهم	▲	▼	=
	7	9	44

الشركات الأكثر نشاطاً من حيث القيمة المتداولة	الإقفال (ر.ع)	التغير (%)	القيمة المتداولة ('000 ر.ع)
جلفار للهندسة	0.744	0.5%	323.1
الأنوار القابضه	0.176	0.0%	310.1
بنك صحار	1.650	0.6%	278.2
بنك مسقط	0.109	(0.9%)	243.7
شركة عمان للاستثمار والتمويل المحدودة	0.380	0.0%	187.8

التقرير اليومي للبورصة المصرية

11 يوليه 2016

أداء المؤشر مقابل الكمية

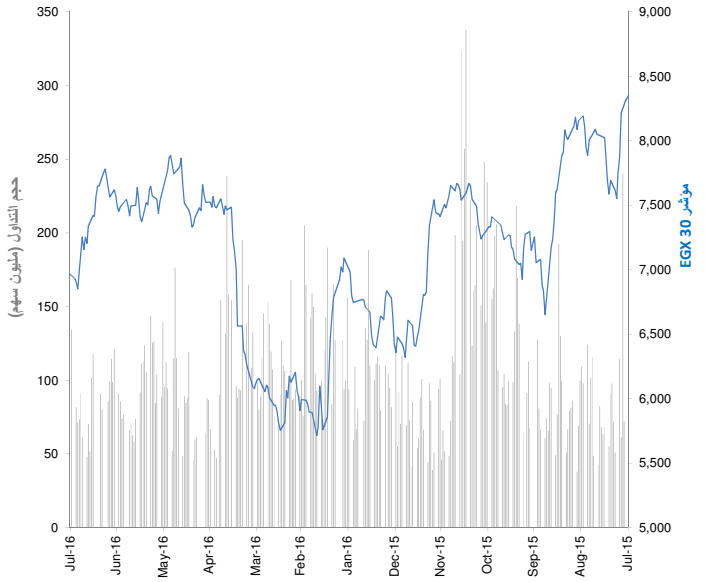

عائد القطاعات ومضاعفات التقييم

	القيمة الرأسمالية (مليون ج.م.)	بداية التغيير اليومي	التغير منذ بداية الشهر	التغير منذ بداية السنة
مؤشر EGX 30	314,340	3.6%	6.3%	19.8%
بنوك	82,815	2.7%	3.9%	40.0%
موارد اساسية	11,824	4.7%	8.3%	(6.6%)
كيماويات	16,935	7.0%	7.0%	(7.5%)
التشييد ومواد البناء	57,916	(0.2%)	(0.1%)	(11.8%)
خدمات مالية	19,441	5.9%	12.4%	31.9%
اغذية ومشروبات	7,946	(1.6%)	1.4%	10.9%
رعاية صحية وادوية	6,169	0.0%	0.0%	8.0%
خدمات ومنتجات صناعية وسيارات	13,630	3.1%	3.9%	40.1%
اعلام	559	(3.0%)	10.1%	18.0%
غاز وبترول	2,772	2.5%	9.2%	27.8%
منتجات منزلية وشخصية	13,061	1.7%	3.0%	(5.4%)
العقارات	31,720	6.5%	14.5%	(0.5%)
اتصالات	46,917	4.3%	7.5%	49.7%
ترفيه وسياحة	2,632	1.8%	4.0%	(18.9%)

العائد الشهري للقطاعات محتسب على أساس التغيير في القيمة الرأسمالية ، ومن الممكن أن يكون غير متساوي مع التغير في قيمة مؤشرات القطاعات

الشركات الأكثر ارتفاعاً وإنخفاضاً والأكثر نشاطاً خلال جلسة التداول

الشركات الأكثر ارتفاعاً	الإقفال (ج.م.)	التغيير (%)	الكمية المتداولة (سهم)
بنك الكويت الوطني - مصر	20.07	10.0%	85
ابوقير للاسمدة والصناعات الكيماوية	118.65	9.2%	250
مصر للالومنيوم	11.21	8.9%	200
جلوبال تيلكوم القابضة	3.61	8.4%	19,742,588
مجموعة طلعت مصطفى القابضة	5.76	8.3%	4,581,733

الشركات الأكثر انخفاضا	الإقفال (ج.م.)	التغيير (%)	الكمية المتداولة (سهم)
مصر للاسمنت - قنا	77.51	(8.8%)	60
القومية للاسمنت	7.05	(5.9%)	2,405
بنك قطر الوطني الاهلي	34.00	(4.8%)	47
الدلتا للسكر	8.65	(3.4%)	576
المصريه لمدينة الانتاج الاعلامى	2.95	(3.0%)	156,500

الشركات الأكثر نشاطاً من حيث الكمية المتداولة	الإقفال (ج.م.)	التغيير (%)	الكمية المتداولة (ألف سهم)
مجموعة عامر القابضة (عامر جروب)	0.30	7.1%	24,572
البيانات الأساسية	1.06	2.9%	23,512
بالم هيلز للتعمير	2.58	6.2%	23,277
جلوبال تيلكوم القابضة	3.61	8.4%	19,743
المصرية للمنتجعات السياحية	0.76	2.7%	5,909

المصدر: بحوث كامكو

الشركات الأكثر نشاطاً من حيث القيمة المتداولة	الإقفال (ج.م.)	التغيير (%)	القيمة المتداولة (ج.م. مليون.)
مجموعة عامر القابضة (عامر جروب)	43.30	6.7%	119.14
البيانات الأساسية	12.30	7.0%	69.24
بالم هيلز للتعمير	3.61	8.4%	69.03
جلوبال تيلكوم القابضة	2.58	6.2%	59.14
المصرية للمنتجعات السياحية	13.55	5.5%	54.03

بيانات تداول السوق ونسب التذبذب

أداء السوق	الإقفال	التغيير اليومي	التغيير اليومي %	الأداء منذ بداية الشهر %	الأداء منذ بداية السنة %
مؤشر EGX 30	7517.43	334.63	4.7%	8.3%	7.3%
القيمة الرأسمالية (مليون ج.م.)	314,340	9,308	3.6%	6.3%	19.8%

مؤشرات التداول	القيمة	التغيير اليومي	التغيير اليومي %	المعدل اليومي منذ بداية عام 2016	المعدل اليومي منذ بداية عام 2015
الكمية المتداولة (مليون سهم)	144.51	71.29	97.4%	108	76
القيمة المتداولة (مليون ج.م.)	644.59	282.6	78.1%	400	384
عدد الصفقات	16,585.00	6,840	70.2%	12,960	11,892

حركة الاسهم	▲	▼	=
	41	9	10

التقرير اليومي لبورصة عمان

11 يوليه 2016

أداء المؤشر مقابل الكمية

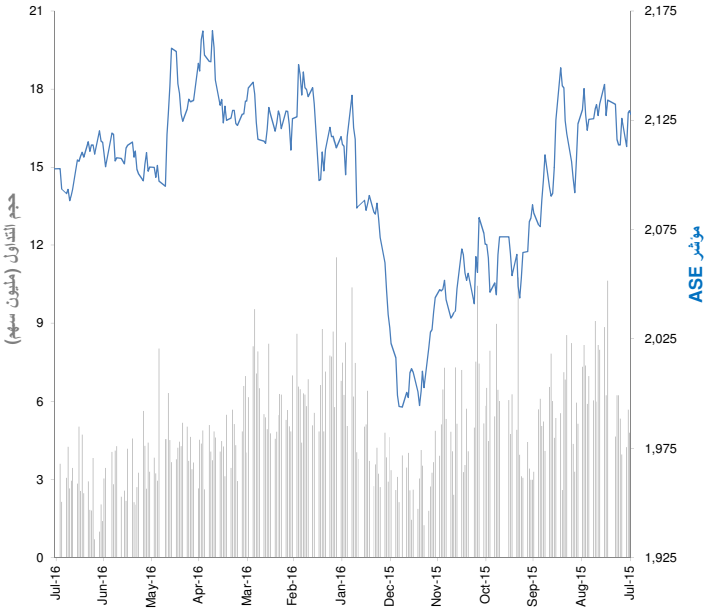

عائد القطاعات ومضاعفات التقييم

	القيمة الرأسمالية (مليون دينار اردني)	بداية التغيير اليومي	التغير منذ بداية الشهر	التغير منذ بداية السنة
بورصة عمان	12,942	(0.4%)	(0.1%)	(6.3%)
قطاع البنوك	9,311	(0.5%)	(0.5%)	(4.6%)
التأمين	104	(0.4%)	(0.7%)	4.6%
الخدمات المالية المتنوعة	172	(0.1%)	(0.3%)	(9.6%)
العقارات	262	(0.3%)	(0.2%)	1.2%
الخدمات الصحية	27	(1.9%)	(0.3%)	(17.1%)
الخدمات التعليمية	315	0.9%	0.9%	(3.3%)
الفنادق و السياحة	131	0.0%	0.0%	1.8%
النقل	103	0.1%	0.1%	(28.5%)
التكنولوجيا و الاتصالات	415	(0.9%)	(0.5%)	(53.5%)
الاعلام	10	0.0%	1.1%	(5.0%)
الطاقة والمنافع	592	0.3%	2.1%	0.4%
الخدمات التجارية	66	0.0%	0.0%	(9.1%)
الأدوية و الصناعات الطبية	87	(1.4%)	(1.4%)	(3.7%)
الصناعات الكيماوية	17	(0.1%)	(1.0%)	(16.8%)
صناعات الورق و الكرتون	8	0.0%	0.0%	(9.7%)
الطباعةوالتغليف	8	0.0%	0.0%	6.5%
الأغذية و المشروبات	57	(0.6%)	0.0%	(18.8%)
التبغ و السجائر	738	(0.3%)	3.5%	87.8%
الصناعات الاستخراجية والتعدينية	361	(0.1%)	(0.4%)	(31.8%)
الصناعات الهندسية و الانشائية	53	2.6%	1.2%	(37.8%)
الصناعات الكهربائية	19	0.0%	(0.3%)	15.5%
صناعات الملابس و الجلود و النسيج	79	(1.0%)	(0.7%)	(0.3%)
الصناعات الزجاجية والخزفية	6	0.0%	0.0%	0.0%

العائد الشهري للقطاعات محتسب على أساس التغيير في القيمة الرأسمالية ، ومن الممكن أن يكون غير متساوي مع التغير في قيمة مؤشرات القطاعات

الشركات الأكثر ارتفاعاً وإنخفاضاً والأكثر نشاطاً خلال جلسة التداول

الشركات الأكثر ارتفاعاً	الإقفال (دينار اردني)	التغيير (%)	الكمية المتداولة (سهم)
الزي لصناعة الألبسة الجاهزة	0.19	5.6%	678
المقايضة للنقل والاستثمار	0.43	4.9%	279,647
الباطون الجاهز والتوريدات الانشائية	1.20	4.3%	259,325
التجمعات الاستثمارية المتخصصة	1.01	4.1%	22,650
الاردنية لصناعة الأنابيب	1.03	3.0%	7,150

الشركات الأكثر انخفاضا	الإقفال (دينار اردني)	التغيير (%)	الكمية المتداولة (سهم)
الدولية للاستثمارات الطبية	1.51	(4.4%)	67,120
دار الغذاء	0.53	(3.6%)	7,050
السلام الدولية للنقل والتجارة	0.33	(2.9%)	101,300
دار الدواء للتنمية والاستثمار	2.33	(2.1%)	700
بنك المؤسسة العربية المصرفية/الاردن	1.22	(1.6%)	100

الشركات الأكثر نشاطاً من حيث الكمية المتداولة	الإقفال (دينار اردني)	التغيير (%)	الكمية المتداولة (ألف سهم)
مجمع الضليل الصناعي العقاري	0.76	(1.3%)	1,128
المقايضة للنقل والاستثمار	0.43	4.9%	280
الباطون الجاهز والتوريدات الانشائية	1.20	4.3%	259
الاردنية لضمان القروض	0.97	(1.0%)	126
بنك الاردن	2.18	(0.9%)	111

الشركات الأكثر نشاطاً من حيث القيمة المتداولة	الإقفال (دينار اردني)	التغيير (%)	القيمة المتداولة (دينار اردني)
مجمع الضليل الصناعي العقاري	0.76	(1.3%)	853,638
المقايضة للنقل والاستثمار	1.20	4.3%	308,156
التجمعات الاستثمارية المتخصصة	3.02	(0.3%)	303,722
الأمل للاستثمارات المالية	2.18	(0.9%)	241,177
العربية للصناعات الكهربائية	3.36	0.3%	148,270

المصدر: إدارة بحوث الاستثمار - كامكو

بيانات تداول السوق ونسب التذبذب

أداء السوق	الإقفال	التغيير اليومي	التغيير اليومي %	الأداء منذ بداية الشهر %	الأداء منذ بداية السنة %
المؤشر العام لبورصة عمان	2,102.72	(0.14)	(0.0%)	0.5%	(1.6%)
القيمة الرأسمالية (مليون دينار)	12,942	(47)	(0.4%)	(0.1%)	(6.3%)

مؤشرات التداول	القيمة	التغيير اليومي	التغيير اليومي %	المعدل اليومي منذ بداية عام 2016	المعدل اليومي منذ بداية عام 2015
الكمية المتداولة (الف سهم)	2,664	(7717)	(74.3%)	4,728	6,495
القيمة المتداولة (الف دينار)	2,802	(819)	(22.6%)	5,648	7,208
عدد الصفقات	1,610	(2,051)	(56.0%)	2,201	2,386

حركة الاسهم	▲	▼	=
	16	23	80

التقرير اليومي لبورصة تونس

11 يوليه 2016

أداء المؤشر مقابل الكمية

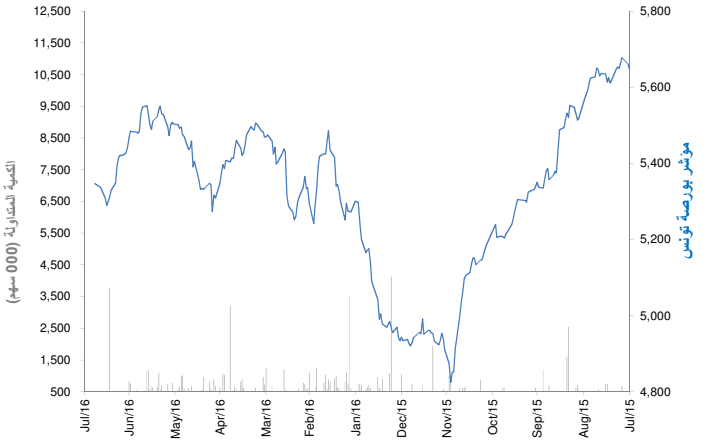

عائد القطاعات ومضاعفات التقييم

	القيمة الرأسمالية مليون دينار	بداية التغيير اليومي	التغير منذ بداية الشهر	التغير منذ بداية السنة
بورصة تونس	16,683	0.1%	0.5%	(1.2%)
البنوك	7,543	0.1%	1.4%	2.9%
التأمين	719	(0.9%)	(1.4%)	(1.9%)
التاجير	601	(3.3%)	(3.0%)	(10.7%)
الخدمات المالية	1,262	0.6%	(1.1%)	(4.9%)
الصناعة	1,207	(0.5%)	(0.2%)	10.0%
الكيمياء	410	0.0%	(1.9%)	(11.8%)
الفلاحة والصيد البحري	2,499	1.4%	0.9%	(12.6%)
الخدمات (مواد الاستهلاك)	1,434	0.1%	0.9%	9.0%
قطاعات اخرى	1,006	(0.4%)	(1.3%)	(6.7%)

العائد الشهري للقطاعات محتسب على أساس التغير في القيمة الرأسمالية ، ومن الممكن أن يكون غير متساوي مع التغير في قيمة مؤشرات القطاعات

الشركات الأكثر ارتفاعاً وإنخفاضاً والأكثر نشاطاً خلال جلسة التداول

الشركات الأكثر ارتفاعاً	الإقفال (دينار)	نسبة التغيير (%)	الكمية المتداولة (سهم)
شركة النقل عبر الانابيب	8.49	2.9%	471.0
البنك الوطني الفلاحي	8.35	2.8%	318
بنك الأمان	22.00	2.3%	16
العصرية للايجار المالي	3.99	2.0%	10
شركة التّبريد ومعمل الجعّة بتونس	19.63	2.0%	3,177

الشركات الأكثر انخفاضا	الإقفال (دينار)	نسبة التغيير (%)	الكمية المتداولة (سهم)
العالمية لتوزيع السيارات القابضة	3.93	(5.1%)	2,531.0
الشركة التونسية لأسواق الجملة	2.04	(2.9%)	1,010.0
التجاري للإيجار المالي	18.70	(2.2%)	49.0
الشركة التّونسيّة للتأمين ستار	145.00	(2.0%)	174.0
شركة الاستثمار و التنمية الصناعية والسياحية	11.50	(1.7%)	2,000.0

الشركات الأكثر نشاطاً من حيث الكمية المتداولة	الإقفال (دينار)	نسبة التغيير (%)	الكمية المتداولة (سهم)
البنك التّونسي	8.28	0.0%	25,604
الشبكة التونسية للسيارات و الخدمات	7.96	(0.5%)	16,994
الشركة العقارية التونسية السعودية	1.98	0.0%	4,402
البنك العربي لتونس	4.90	0.0%	3,500
شركة التّبريد ومعمل الجعّة بتونس	19.63	2.0%	3,177

المصدر: إدارة بحوث الاستثمار - كامكو

بيانات تداول السوق ونسب التذبذب

أداء السوق	الإقفال	التغيير اليومي	نسبة التغيير اليومي %	الأداء منذ بداية الشهر %	الأداء منذ بداية السنة %
مؤشر بورصة تونس	5,347.13	10.2	0.2%	1.1%	6.0%
القيمة الرأسمالية (مليون دينار)	16,683	13	0.1%	0.5%	(1.2%)

مؤشرات التداول	القيمة	التغيير اليومي	التغيير اليومي %	المعدل اليومي منذ بداية عام 2016	المعدل اليومي منذ بداية عام 2015
الكمية المتداولة (الف سهم)	90	(15.30)	(14.5%)	669	673
القيمة المتداولة (الف دينار)	896	(128)	(12.5%)	4,656	6,105
عدد الصفقات	441	(66)	(13.0%)	1,355	1,498

حركة الاسهم	▲	▼	=
	14	12	39

الشركات الأكثر نشاطاً من حيث القيمة المتداولة	الإقفال (دينار)	نسبة التغيير (%)	القيمة المتداولة (دينار ألف)
البنك التّونسي	8.28	0.0%	208
بنك تونس العربي الدّولي	83.50	(0.8%)	152
الشبكة التونسية للسيارات و الخدمات	7.96	(0.5%)	136
دورات اليورو	43.50	1.2%	96
شركة التّبريد ومعمل الجعّة بتونس	19.63	2.0%	52

المسؤوليّة والإفصاح عن المعلومات الهامّة

إنّ "كامكو" *هي شركة مرخّصة تخضع كلياً لرقابة هيئة أسواق المال ("الهيئة") وبشكل جزئي لرقابة بنك الكويت المركزي ("البنك المركزي").*

الغرض من هذا التقرير هو توفير المعلومات فقط. لا يُعتبرُ مضمونُ هذا التقرير، بأيّ شكلٍ من الأشكال، استثماراً أو عرضاً للاستثمار أو نصيحة أو إرشاداً قانونياً أو ضريبياً أو من أيّ نوع آخر، وينبغي بالتالي تجاهله عند النظر في أو اتخاذ أي قراراتٍ استثماريّة. لا تأخذ كامكو بعين الاعتبار، عند إعداد هذا التقرير، الأهداف الاستثماريّة والوضع الماليّ والاحتياجات الخاصّة لفردٍ معيّن. وبناءً على ما تقدّم، وقبلَ أخذ أي قرار بناءً على المعلومات الموجودة ضمن هذا المستند ، ينبغي على المستثمرين أن يبادروا إلى تقييم الاستثمارات والاستراتيجيّات المشار إليها في هذا التقرير على نحو مستقلّ ويقرّروا بشأن ملاءمتها على ضوء ظروفهم واهدافهم الماليّة الخاصّة. يخضعُ محتوى التقرير لحقوق الملكية الفكرية المحفوظة. كما يُمنعُ نسخ أو توزيع أو نقل هذا البحث وهذه المعلومات في الكويت أو في أيّ اختصاص قضائيّ آخر لأيّ شخص آخر أو إدراجهم بأيّ شكلٍ من الأشكال في أيّ مستندٍ آخر أو مادّة أخرى من دون الحصول على موافقتنا الخطيّة المسبقة.

شهادة المحلّل

يفيد كل محلل شارك بإعداد هذا التقرير، وذلك في ما يختصّ بالقطاع أو الشركات أو الأوراق الماليّة، بأنّ (1) الآراءَ المبيّنة في هذا التقرير تعكسُ آراءه الشخصيّة حول الشركات والأوراق الماليّة ؛ (2) أن تعويضاته المالية لم ولن تكون، معتمدة سواء مباشرةً أو غير مباشرة، على التوصيات المحدّدة أو الآراء المبيّنة صراحةً في هذا التقرير.

تقديرات كامكو

تستندُ البحوث الاستثماريّة في شركة كامكو إلى تحليل الاقتصادات الإقليميّة ، بالإضافة إلى التحليل المالي للقطاعات والشركات. تعكسُ بحوث الشركة الخاصّة بكامكو عند تقديم التوصيات الخاصة بسعر سهم شركة معينة على رؤيا طويلة المدى (12 شهراً). تأتي مجموعات التصنيفات على الشكل التالي:

أداء متفوق: *من المتوقع أن يسجل سعر السهم محل الدراسة عوائد تعادلُ أو تفوق 10% خلال الأشهر 12 المقبلة.*
أداء محايد: *من المتوقع أن يسجل سعر السهم محل الدراسة عوائد تتراوح ما بين -10% و+10% في الأشهر 12 المقبلة.*
أداء متدنٍّ: *من المتوقع أن يتراجع سعر السهم محل الدراسة بنسبة تصل إلى -10% في الأشهر 12 المقبلة.*

قد يبرزُ في بعض الأحوال والظروف، تباينٌ عن تلك التقديرات والتصنيفات الضمنيّة بسعر القيمة العادلة بالاستعانة بالمعايير أعلاه. كما تعتمد كامكو في سياستها على تحديثَ دراسة القيمة العادلة للشركات التي قامت بدراستها مسبقاً بحيث تعكسُ أيّ تغييراتٍ جوهريّة قد تؤثر في توقعات المحلّل بشأن الشركة. من الممكن لتقلّباتِ سعر السهم أن تتسبّبَ في انتقال الأسهم إلى خارج نطاق التصنيف الضمنيّ وفقَ هدف القيمة العادلة في كامكو. يمكن للمحلّلين أن لا يعمدوا بالضرورة إلى تغيير التصنيفات والتقديرات في حال وقوع حالة مماثلة إلاّ أنّه يُتوقع منهم الكشف عن الأسباب الكامنة وراء وجهة نظرهم وآرائهم لعملاء كامكو.

ترفضُ كامكو صراحة كلّ بندٍ أو شرط تقترحون إضافته على بيان إخلاء المسؤوليّة أو يتعارضُ مع البيان المذكور ولن يكون له أي مفعول. تستندُ المعلومات المتضمّنة في هذا التقرير إلى التداولات الجارية والإحصاءات والمعلومات العامّة الأخرى التي نعتقد بأنّها موثوقة. إنّنا لا نعلنُ أو نضمنُ بأنّ هذه المعلومات صحيحة أو دقيقة أو تامّة وبالتالي لا ينبغي التعويل عليها. لا تلزَمُ كامكو بتحديث أو تغيير أو تعديل هذا التقرير أو بإبلاغ أيّ مستلم في حال طاولَ تغييرٌ ما أيّ رأي أو توقع أو تقدير مبيّن فيه أو بات بالتالي غير دقيق. إن نشر هذا التقرير هو لأغراض إعلاميّة بحتة لا تمتّ بصلة لأيّ غرض استثماري او تجاري. لا ينشأ عن المعلومات الواردة في التقارير المنشورة أيّ التزام قانونيّ و/أو اتفاقيّة ملزمة، بما في ذلك على سبيل المثال لا الحصر، أيّ التزام بتحديث معلوماتٍ مماثلة. إنّكم تحملون مسؤوليّة إجراء أبحاثكم الخاصّة وتحليل المعلومات المتضمّنة أو المشار إليها في هذا التقرير وتقييم مميزات ومخاطر المتعلقة بالأوراق الماليّة موضوع التقرير أو أيّ مستند آخر. وعلاوة على ذلك، من الممكن أن تخضعَ بيانات/معلومات محدّدة للبنود والشروط المنصوص عليها في اتفاقيات أخرى تشكّلُ كامكو طرفاً فيها.

لا يجب تفسّر أيّ عبارة واردة في هذا التقرير على أنّه طلبٌ أو عرضٌ أو توصية بشراء أو التصرّف في أيّ استثمار أو بالالتزام بأيّ معاملةٍ أو بتقديم أيّ نصيحةٍ أو خدمةٍ استثماريّة. أن هذا التقرير موجه إلى العملاء المحترفين وليسَ لعملاء البيع بالتجزئة ضمنَ مفهوم قواعد هيئة السوق الماليّة. لا ينبغي على الآخرين ممّن يستلمون هذا التقرير التعويل عليه أو التصرّف وفق مضمونه. يتوجّب على كلّ كيان أو فرد يصبحُ بحوزته هذا التقرير أن يطّلعَ على مضمونه ويحترم التقييدات الواردة فيه وأن يمتنعَ عن التعويل عليه أو التصرّف وفق مضمونه حيث يُعدّ من غير القانونيّ تقديم عرض أو دعوة أو توصية لشخص ما من دون التقيّد بأيّ ترخيص أو تسجيل أو متطلّبات قانونيّة.

تحذيرات من المخاطر

تتخذ الأسعار أو التخمينات أو التوقعات صفة دلاليّة بحتة ولا تهدفُ بالتالي إلى توقع النتائج الفعليّة بحيث قد تختلف بشكلٍ ملحوظ عن الأسعار أو التخمينات أو التوقعات المبيّنة في هذا التقرير. قد ترتفع قيمة الاستثمار أو تتدنّى، وقد تشهدُ قيمة الاستثمار كما الايرادات المحقق منه تقلّباتٍ من يوم لآخر بنتيجة التغييرات التي تطاولُ الأسواق الاقتصاديّة ذات الصلة (بما في ذلك، على سبيل المثال لا الحصر، التغييرات الممكن وغير الممكن توقعها في أسعار الفائدة، وأسعار الصرف الأجنبي، وأسعار التأخير وأسعار الدفع المسبق والظروف السياسيّة أو الماليّة، إلخ...).

لا يدلّ الأداء الماضي على النتائج المستقبليّة. تعدّ كافة الآراء أو التقديرات أو التخمينات (أسعار الأسهم محل البحث والتقديرات بشكل خاصّ) غير دقيقة بالأساس وتخضعُ للرأي والتقدير. إنّها عبارة عن آراء وليست حقائق تستندُ إلى توقعاتٍ وتقديرات راهنة وتعوّل على الاعتقادات والفرضيّات. قد تختلف المحصّلات والعوائد الفعليّة اختلافاً جوهريّاً عن المحصّلات والعوائد المصرّح عنها أو المتوقعة وليس هناك أيّ ضماناتٍ للأداء المستقبليّ. تنشأ عن صفقاتٍ معيّنة، بما فيها الصفقات المشتملة على السلع والخيارات والمشتقات الأخرى، مخاطر هامّة لا تناسبُ بالتالي جميع المستثمرين. لا يعتزمُ هذا التقرير على رصدَ أو عرض كافة المخاطر (المباشرة أو غير المباشرة) التي ترتبط بالاستثمارات أو الاستراتيجيّات المشار إليها في هذا التقرير.

تضارب المصالح

تقدّم كامكو والشركات التابعة خدمات مصرفيّة استثماريّة كاملة وقد يتخذ مدراءً ومسؤولين وموظفين فيها، مواقفَ تتعارضُ مع الآراء المبيّنة في هذا التقرير. يمكن لموظفي البيع وموظفي التداول وغيرهم من المختصّين في كامكو تزويدَ عملائنا ومكاتب التداول بتعليقات شفويّة أو خطيّة حول السوق أو باستراتيجيّات للتداول تعكسُ آراء متعارضة مع الآراء المبيّنة صراحة في هذا التقرير. يمكن لإدارة الأصول ولمكاتب التداول خاصّتنا ولأعمالنا الاستثماريّة اتخاذ قراراتٍ استثماريّة لا تتناغمُ والتوصيات أو الآراء المبيّنة صراحة في هذا التقرير. يجوز لكامكو أن تقيم أو تسعى لإقامة علاقاتٍ على مستوى خدمات الاستثمار المصرفيّة أو علاقات عمل أخرى تحصلُ في مقابلها على تعويضٍ من الشركات موضوع هذا التقرير. لم تتمّ مراجعة الحقائق والآراء المبيّنة في هذا التقرير من قبل المختصّين في مجالات عمل أخرى في كامكو، بما في ذلك طاقم الخدمات المصرفيّة الاستثماريّة، ويمكن ألاّ تجسّدَ معلومات يكون هؤلاء المختصّين على علم بها. يمتلكُ بنك الخليج المتحد- البحرين غالبيّة أسهم كامكو ويمكن أن ينشأ عن هذه الملكيّة أو أن تشهدَ على تضارب مصالح.

اخلاء المسؤوليّة القانونيّة و الضمانة

لا تقدّم كامكو إعلاناتٍ أو ضماناتٍ صريحة أو ضمنيّة. وإنّنا، وفي الحدود الكاملة التي يسمح بها القانون المنطبق، نخلي بموجبه صراحةً مسؤوليّتنا عن أي وكافة الإعلانات والضمانات الصريحة والضمنيّة، أيّاً كان نوعها، بما في ذلك على سبيل المثال لا الحصر، كلّ ضمانةٍ تتعلّق بدقة المعلومات أو ملاءمتها للوقت أو ملاءمتها لغرض معيّن و/أو كلّ ضمانة تتعلّق بعدم المخالفة. لا تقبلُ كامكو تحمّلَ أيّ مسؤوليّة قانونيّة في كافة الأحوال، بما في ذلك (على سبيل المثال لا الحصر) تعويلكم على المعلومات المتضمّنة في هذا التقرير ، وأيّ إغفالٍ عن أيّ أضرار أو خسائر أيّاً كان نوعها، بما في ذلك (على سبيل المثال لا الحصر) أضرار مباشرة، غير مباشرة، عرضيّة، خاصّة أو تبعيّة، أو مصاريف أو خسائر تنشأ عن أو ترتبط بالاستناد على هذا التقرير أو بعدم التمكّن من الاستناد عليه، أو ترتبط بأيّ خطأ أو إغفال أو عيب أو فيروس الحاسوب أو تعطّل النظام، أو خسارة ربح أو شهرة أو سمعة، حتى وإن تمّ الإبلاغ صراحة عن احتمال التعرّض لخسائر أو أضرار مماثلة، بحيث تنشأ عن أو ترتبط بالاستناد على هذا التقرير. لا نستثني واجباتنا أو مسؤوليّاتنا المنصوص عليها بموجب القوانين المطبقة والملزمة.

شركة كامكو للاستثمار ش.م.ك (عامة)
برج الشهيد، شارع خالد بن الوليد، منطقة شرق
ص.ب 28873 الصفاة 13149 دولة الكويت
هاتف : 1852626 (965)+ فاكس: 22492395 (965)+
البريد الالكتروني: Kamcoird@kamconline.com
الصفحة الالكترونية : http://www.kamconline.com