التقرير اليومي لأسواق الشرق الأوسط وشمال أفريقيا

5 يوليه 2015

بلد	المؤشر		إغلاق المؤشر	التغيير اليومي (%)	الأداء منذ بداية عام 2015 (%)	الأداء في عام 2014 (%)
دول الشرق الأوسط وشمال إفريقيا						
الكويت	مؤشر السوق السعري	▼	6,181.89	(0.1%)	(5.4%)	(13.4%)
الكويت	مؤشر السوق الوزني	▼	418.92	(0.0%)	(4.5%)	(3.1%)
الكويت	مؤشر كامكو الوزني	▼	2,680.62	(0.0%)	(2.7%)	(1.9%)
السعودي	مؤشر تداول العام	▲	9,136.34	0.4%	9.6%	(2.4%)
دبي	المؤشر العام لسوق دبي المالي	▼	4,088.82	(0.1%)	8.3%	12.0%
أبوظبي	مؤشر أبوظبي العام	▲	4,726.72	0.6%	4.4%	5.6%
قطر	مؤشر بورصة قطر (20)	▲	12,121.08	0.6%	(1.3%)	18.4%
البحرين	مؤشر البحرين العام	▼	1,350.38	(0.3%)	(5.3%)	14.2%
عمان	المؤشر العام 30 لسوق مسقط	▲	6,443.96	0.2%	1.6%	(7.2%)
مصر	مؤشر EGX 30	▼	8,314.72	(0.7%)	(6.9%)	31.6%
الأردن	المؤشر العام لبورصة عمان	▲	2,131.23	0.3%	(1.6%)	4.8%
لبنان	مؤشر كامكو بيروت الوزني	▼	1,127.95	(0.2%)	3.2%	3.5%
تونس	مؤشر بورصة تونس	▼	5,704.01	(0.4%)	12.1%	16.2%
سوريا	مؤشر بورصة تونس	▲	9,621.22	0.8%	0.0%	5.6%
مغربي	مؤشر مازي	▲	1,198.16	0.0%	(5.7%)	1.7%
الأسواق الناشئة						
الصين	مؤشر SSE المركب	▼	3,686.92	(5.8%)	14.0%	52.9%
روسيا	الروسي RTS INDEX ($)	▼	919.61	(1.3%)	16.3%	(45.2%)
الهند	مؤشر SENSEX	▲	28,092.79	0.5%	2.2%	29.9%
البرازيل	مؤشر BOVESPA Stock	▼	52,519.41	(1.1%)	5.0%	(2.9%)
المكسيك	مؤشر البورصة BOLSA	▼	45,065.47	(0.2%)	4.4%	1.0%
كوريا	مؤشر KOSPI	▼	2,104.41	(0.1%)	9.9%	(4.8%)
تايوان	مؤشر TAIEX	▼	9,358.23	(0.2%)	0.5%	8.1%
الأسواق العالمية						
عالم	مؤشر MSCI العالمي	▼	1,744.49	(0.2%)	2.0%	2.9%
آسيا	لبلدان آسيا والمحيط الهادئ MSCI	▼	146.45	(0.4%)	6.2%	(2.5%)
أوروبا	DJ Stoxx 600	▼	383.42	(0.5%)	11.9%	4.4%
أوروبا	FTSEurofirst 300	▼	1,518.35	(0.6%)	10.9%	4.0%
الأسواق الناشئة	مؤشر الأسواق الناشئة MSCI	▼	964.31	(0.7%)	0.8%	(4.6%)
أمريكا	S&P 500	▼	2,076.78	(0.0%)	0.9%	11.4%
أمريكا	DJIA	▼	17,730.11	(0.2%)	(0.5%)	7.5%
أمريكا	NASDAQ Composite	▼	5,009.21	(0.1%)	5.8%	13.4%
بريطانيا	FTSE 100	▼	6,585.78	(0.7%)	0.3%	(2.7%)
ألمانيا	DAX	▼	11,058.39	(0.4%)	12.8%	2.7%
اليابان	NIKKEI 225	▲	20,539.79	0.1%	17.7%	7.1%
هونغ كونغ	HANG SENG INDEX	▼	26,064.11	(0.8%)	10.4%	1.3%
السلع						
نفط	أوبك الخام	▼	58.99	(0.8%)	13.4%	(49.6%)
نفط	برنت	▼	60.32	(2.8%)	(4.0%)	(45.6%)
نفط	الكويت	▼	59.12	(1.1%)	12.3%	(51.7%)
غاز طبيعي	الغاز الطبيعي NYMEX (USD/MMBtu)	▲	2.82	1.4%	(8.5%)	(33.8%)
الذهب	الذهب سبوت $/Oz	▲	1,168.97	0.3%	(1.6%)	(1.4%)

المصدر: بلومبرغ والبحوث كامكو

في هذا التقرير...

الكويت 2
السعودي 3
دبي 4
أبوظبي 5
قطر 6
البحرين 7
عمان 8
مصر 9
الأردن 10
تونس 11

للمزيد من المعلومات الرجاء الاتصال بإدارة بحوث الاستثمار عبر موقع الشركة على الإنترنت:
http://www.kamconline.com

أو عبر البريد الالكتروني
kamcoird@kamconline.com

أو على 1852626 (965)، فاكس 22492395 (965).
شركة كامكو للاستثمار - ش.م.ك (عامة)

التقرير اليومي لسوق الكويت للأوراق المالية

5 يوليه 2015

القيمة السوقية لقطاعات السوق والعائد منذ بداية الشهر والسنة

	القيمة السوقية مليون د.ك	التغيير اليومي	التغيير اليومي	التغيير منذ بداية الشهر	التغيير منذ بداية السنة
سوق الكويت للأوراق المالية	28,646.9	▼	(0.0%)	(0.4%)	(3.6%)
النفط والغاز	336.3	=	0.0%	(0.2%)	(14.0%)
مواد أساسية	608.7	▼	(2.8%)	(3.7%)	(6.2%)
صناعية	2,642.6	▼	(0.8%)	(2.4%)	(3.2%)
سلع إستهلاكية	1,510.0	▲	2.3%	1.8%	24.0%
رعاية صحية	180.3	▲	1.0%	1.0%	(1.9%)
خدمات إستهلاكية	777.2	▼	(0.1%)	0.0%	(0.0%)
إتصالات	2,898.6	▲	0.3%	0.4%	(13.4%)
بنوك	14,243.5	▼	(0.1%)	(0.4%)	(2.4%)
تأمين	358.6	=	0.0%	0.0%	0.5%
عقار	2,341.0	▼	(0.4%)	(0.4%)	(2.2%)
خدمات مالية	2,696.8	▼	(0.0%)	0.4%	(10.5%)
تكنولوجيا	53.5	▼	(1.4%)	(3.7%)	(5.0%)

توزيع القيمة السوقية على القطاعات

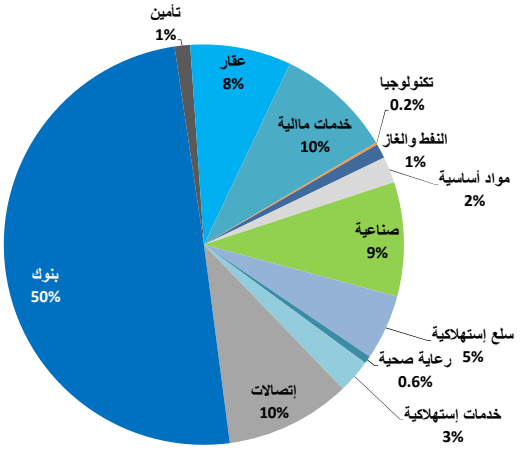

اداء اكبر عشر شركات كويتية مدرجة في السوق

		القيمة السوقية مليون د.ك.	مضاعف السعر للربحية (X)	العائد على حقوق المساهمين
1	بنك الكويت الوطني	4,284	15.61	10.5%
2	بيت التمويل الكويتي	3,050	23.40	7.7%
3	زين	1,815	10.11	11.8%
4	البنك الأهلي المتحد - البحرين	1,374	9.77	14.6%
5	الشركة الكويتية للأغذية	1,118	21.81	13.6%
6	البنك التجاري الكويتي	943	19.74	10.0%
7	بنك بوبيان	890	17.78	8.9%
8	البنك الأهلي المتحد - الكويت	887	29.64	10.2%
9	بنك برقان	882	17.53	15.2%
10	شركة المباني	871	14.01	9.9%
	الاجمالي	16,113	15.85	10.7%

تم احتساب العائد على حقوق المساهمين على اساس صافي الارباح لـ 12 شهر المنتهية في 31 مارس 2015 وحقوق المساهمين كما في 31 مارس 2015

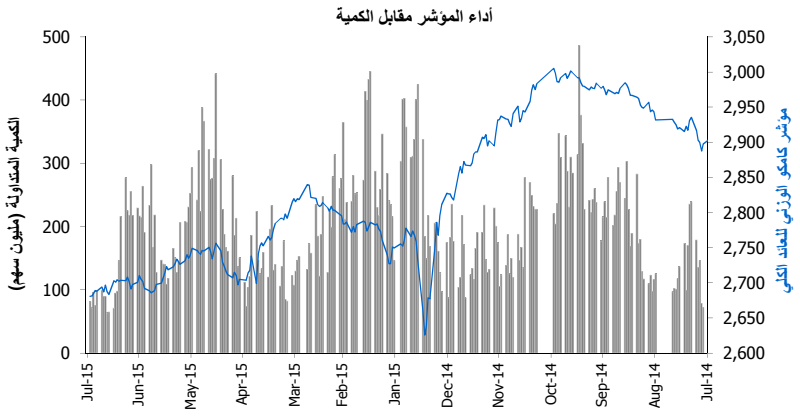

حركة الاسهم	▲	▼	=
	38	40	114

الشركات الأكثر صعوداً وإنخفاضاً والأكثر نشاطاً

الشركات الأكثر صعودا (%)	الإقفال (د.ك)	التغيير (د.ك)	التغير (%)
شركة نقل و تجارة المواشي	0.118	0.010	9.3%
شركة ياكو الطبية	0.132	0.010	8.2%
شركة زيما القابضة	0.089	0.005	6.0%
شركة مجموعة الراي الاعلامية	0.148	0.006	4.2%
الشركة الكويتية للتمويل والاستثمار	0.055	0.002	3.8%

الشركات الأكثر انخفاضا (%)	الإقفال (د.ك)	التغيير (د.ك)	التغير (%)
مجموعة الأوراق المالية	0.110	(0.010)	(8.3%)
شركة الخليج لصناعة الزجاج	0.550	(0.050)	(8.3%)
شركة المستقبل العالمية للاتصالات	0.110	(0.008)	(6.8%)
شركة أسيكو للصناعات	0.300	(0.020)	(6.3%)
شركة أصول للاستثمار	0.050	(0.003)	(5.7%)

الشركات الأكثر نشاطاً	الإقفال (د.ك)	التغيير (د.ك)	الكمية المتداولة (سهم)
شركة بيت الاستثمار الخليجي	0.049	(0.002)	7,286,111
شركة منازل القابضة	0.041	0.001	4,791,390
الشركة الوطنية للميادين	0.029	(0.001)	4,458,719
بيت التمويل الخليجي	0.059	0.000	3,867,099
مجموعة الصناعات الوطنية	0.162	0.000	3,796,275

المصدر: إدارة بحوث الاستثمار- كامكو

بيانات تداول السوق ونسب التذبذب

أداء السوق	الإقفال	التغيير اليومي (نقطة)	التغيير اليومي (%)	التغيير الشهري (%)	التغيير السنوي (%)
مؤشر كامكو الوزني	2,680.62	(0.81)	(0.0%)	(0.2%)	(2.7%)
مؤشر السوق السعري	6,181.89	(5.66)	(0.1%)	(0.3%)	(5.4%)
مؤشر السوق الوزني	418.92	(0.20)	(0.0%)	(0.2%)	(4.5%)
مؤشر الكويت 15	1,018.06	0.64	0.1%	0.1%	(4.0%)
القيمة الرأسمالية (مليون د.ك)	28,647	(13.86)	(0.0%)	(0.4%)	(3.6%)

مؤشرات التداول	القيمة	التغيير اليومي	التغيير اليومي (%)	المعدل اليومي منذ بداية عام 2015	المعدل اليومي منذ بداية عام 2014
الكمية (مليون سهم)	81.1	9.7	13.6%	200.5	228.0
القيمة (مليون د.ك)	9.77	(0.4)	(3.9%)	19.1	27.1
عدد الصفقات	2,107	21.0	1.0%	4,530	4,898

الانحراف المعياري للعائد اليومي محتسب على أساس سنوي

تذبذب السوق	2015	2014	2013	نسبة التذبذب منذ يناير 2012	نسبة التذبذب منذ يناير 2011
مؤشر كامكو الوزني للعائد الكلي	5.5%	6.7%	6.1%	5.9%	6.9%
مؤشر السوق السعري	7.6%	9.6%	10.6%	9.9%	9.7%
مؤشر السوق الوزني	8.3%	9.8%	8.9%	8.6%	9.8%

التقرير اليومي لسوق الاسهم السعودي (تداول)

5 يوليه 2015

أداء المؤشر مقابل الكمية

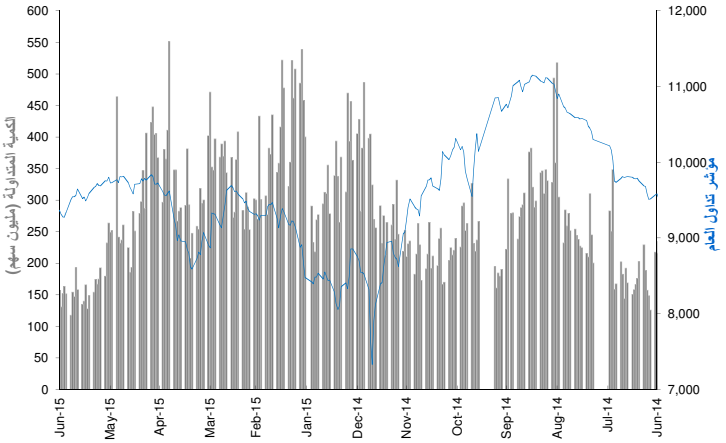

عائد القطاعات ومضاعفات التقييم والعائد الجاري

	القيمة الرأسمالية مليون ر.س	التغيير منذ بداية الشهر	مضاعف السعر للربحية (x)	مضاعف السعر للقيمة الدفترية (X)	العائد الجاري %
مؤشر تداول العام	2,031,622	0.7%	19.0	2.2	3.0%
المصارف والخدمات المالية	563,634	2.1%	13.4	1.9	2.1%
الصناعات البتروكيماوية	469,795	0.3%	16.0	1.9	4.9%
الاسمنت	88,626	(0.8%)	14.2	2.8	5.4%
التجزئة	97,049	0.2%	32.3	6.7	2.3%
الطاقة والمرافق الخدمية	74,228	0.3%	27.0	1.3	4.1%
الزراعة والصناعات الغذائية	125,512	(0.6%)	24.9	4.3	2.1%
الاتصالات وتقنية المعلومات	172,483	2.3%	24.5	2.0	4.6%
التأمين	49,369	0.5%	66.4	2.8	0.4%
شركات الأستثمار المتعدد	86,984	(2.3%)	74.7	2.4	2.3%
الاستثمار الصناعي	76,356	1.2%	24.6	1.9	1.1%
التشييد والبناء	27,574	(0.4%)	49.2	2.6	1.8%
التطوير العقاري	128,914	(0.6%)	47.5	2.4	0.7%
النقل	38,091	0.3%	20.7	2.8	1.2%
الاعلام والنشر	3,861	(1.7%)	NM	1.7	0.0%
الفنادق والسياحة	29,147	0.9%	19.5	5.1	2.5%

العائد الشهري للقطاعات محتسب على أساس التغيير في القيمة الرأسمالية ، ومن الممكن أن يكون غير متساوي مع التغير في قيمة مؤشرات القطاعات

اداء أكبر عشر شركات مدرجة في السوق

		القيمة الرأسمالية مليون ر.س	مضاعف السعر للربحية (X)	العائد على حقوق المساهمين
1	السعودية للصناعات الأساسية	284,730	13.6	12.6%
2	شركة الاتصالات السعودية	138,600	12.5	18.4%
3	البنك الاهلي التجاري	131,420	15.1	18.3%
4	مصرف الراجحي	98,020	14.7	15.8%
5	شركة المملكة القابضة	79,306	NM	2.9%
6	الشركة السعودية للكهرباء	71,957	27.8	4.5%
7	شركة جبل عمر للتطوير	68,934	NM	0.0%
8	مجموعة سامبا المالية	54,280	10.8	13.0%
9	شركة المراعى	54,072	31.7	15.4%
10	البنك السعودي البريطاني	50,850	11.8	16.5%
	الاجمالي	1,032,169	16.68	12.6%

تم احتساب العائد على حقوق المساهمين على اساس صافي الارباح لـ 12 شهر المنتهية في 31 مارس 2015 وحقوق المساهمين كما في 31 مارس 2015

بيانات تداول السوق ونسب التذبذب

أداء السوق	الإقفال	التغيير اليومي	التغيير اليومي %	الأداء منذ بداية الشهر %	الأداء منذ بداية السنة %
مؤشر تداول العام	9136.34	32.07	0.35%	0.5%	9.6%
القيمة الرأسمالية (مليون ر.س)	2,031,622	4,043	0.199%	0.7%	11.9%

تذبذب السوق منذ بداية عام:	2014	2013	2012	2011	2010
مؤشر تداول العام	19.8%	16.8%	15.8%	16.8%	16.6%

مؤشرات التداول	القيمة	التغيير اليومي	التغيير اليومي %	المعدل اليومي منذ بداية عام 2015	المعدل اليومي منذ بداية عام 2014
الكمية المتداولة (مليون سهم)	159	(69)	(30.2%)	302	293
القيمة المتداولة (مليون ر.س)	5,706	(2,601)	(31.3%)	8,137	8,644
عدد الصفقات	129,513	(26,371)	(16.9%)	145,813	144,162

حركة الاسهم	▲	▼	=
	60	100	9

الشركات الأكثر ارتفاعاً وإنخفاضاً والأكثر نشاطاً خلال جلسة التداول

الشركات الأكثر ارتفاعاً	الإقفال (ر.س)	التغيير (%)	القيمة المتداولة (مليون ر.س)
البنك السعودي الفرنسي	34.00	3.7%	26,178
الشركة السعودية لخدمات السيارات	32.70	3.2%	120,957
الاهلي	66.00	3.1%	79,383
شركة متلايف وايه أي جي والبنك العربي للتأمين	57.50	3.1%	44,201
الشركة المتقدمة للبتروكيماويات	58.00	2.7%	34,258

الشركات الأكثر انخفاضا	الإقفال (ر.س)	التغيير (%)	القيمة المتداولة (مليون ر.س)
شركة سلامة للتأمين التعاوني	17.60	(8.2%)	18,307
شركة الأتحاد التجاري للتأمين التعاوني	37.10	(3.6%)	19,848
الشركة العقارية السعودية	35.50	(3.3%)	15,197
شركة ساب تكافل	44.10	(3.0%)	30,411
شركة ملاذ للتأمين وإعادة التأمين التعاوني	33.10	(2.9%)	68,182

الشركات الأكثر نشاطاً من حيث الكمية المتداولة	الإقفال (ر.س)	التغيير (%)	الكمية المتداولة (ألف سهم)
مصرف الإنماء	22.60	0.4%	17,441
الشركة السعودية للخدمات الأرضية	72.50	(2.5%)	14,746
شركة دار الأركان للتطوير العقاري	9.00	0.0%	11,405
شركة الاتصالات المتنقلة السعودية	11.70	(2.7%)	11,199
شركة تكوين المتطورة للصناعات	81.50	1.2%	5,522

المصدر: إدارة بحوث الاستثمار - كامكو

الشركات الأكثر ارتفاعاً وإنخفاضاً والأكثر نشاطاً منذ بداية عام 2015

الشركات الأكثر ارتفاعاً منذ بداية عام 2015	الإقفال (ر.س)	القيمة المتداولة (مليون ر.س)	الكمية المتداولة (ألف سهم)	التغيير (%)
الشركة السعودية للنقل والاستثمار	69.75	9,543	185,291	107.0%
الشركة السعودية للعدد والادوات	132.25	4,593	34,706	88.9%
شركة التعاونية للتأمين	93.25	6,825	87,076	86.5%
شركة البابطين للطاقة و الاتصالات	47.70	2,875	69,301	76.0%
شركة تكوين المتطورة للصناعات	81.50	6,281	99,353	73.0%

الشركات الأكثر انخفاضا منذ بداية عام 2015	الإقفال (ر.س)	القيمة المتداولة (مليون ر.س)	الكمية المتداولة (ألف سهم)	التغيير (%)
شركة الشرق الاوسط للكابلات	13.45	10,982	581,940	(38.6%)
شركة سلامة للتأمين التعاوني	17.60	1,442	51,484	(36.7%)
شركة سوليدرتي السعودية للتكافل	13.35	6,674	339,500	(34.2%)
الشركة العربية السعودية للتأمين التعاوني	24.40	3,356	85,556	(29.5%)
شركة التصنيع الوطنية	19.25	11,222	454,622	(28.2%)

الشركات الأكثر نشاطاً من حيث الكمية المتداولة	الإقفال (ر.س)	القيمة المتداولة (مليون ر.س)	الكمية المتداولة (ألف سهم)	التغيير (%)
شركة دار الأركان للتطوير العقاري	9.00	57,443	6,101,668	10.4%
مصرف الإنماء	22.60	94,143	4,125,916	11.3%
كيان السعودية	10.70	23,274	1,883,432	(2.3%)
شركة الاتصالات المتنقلة السعودية	11.70	16,229	1,778,714	(2.0%)
شركة التعدين العربية السعودية	40.20	47,119	1,182,457	31.8%

العائد منذ بداية العام هو عائد كلي محتسب على اساس التغيير في سعر السهم وتوزيعات الأرباح خلال السنة.

التقرير اليومي لسوق دبي المالي

5 يوليه 2015

أداء المؤشر مقابل الكمية

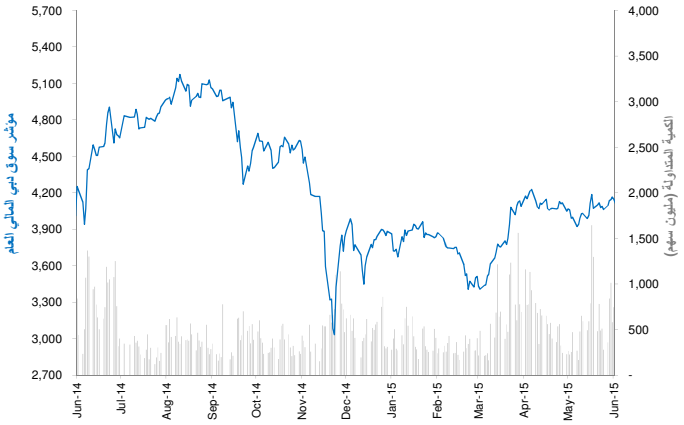

عائد القطاعات ومضاعفات التقييم والعائد الجاري

	القيمة الرأسمالية مليون درهم	التغير منذ بداية الشهر	مضاعف السعر للربحية (x)	مضاعف السعر للقيمة الدفترية (X)	العائد الجاري %
سوق دبي المالي	382,318	0.1%	12.6	1.5	2.2%
البنوك	134,587	0.6%	10.3	1.3	3.2%
السلع الاستهلاكية	10,864	1.8%	NM	1.4	0.7%
الاستثمار والخدمات المالية	30,907	(1.0%)	14.3	1.4	3.3%
التأمين	6,063	0.2%	7.8	0.6	6.1%
الصناعة	5,666	0.1%	45.0	0.7	1.6%
العقارات والانشاءات الهندسية	137,974	(0.4%)	NM	1.8	0.9%
الاتصالات	24,760	0.2%	11.7	3.0	3.7%
النقل	28,175	(0.2%)	31.0	1.5	2.2%
الخدمات	3,323	2.6%	3.1	0.5	1.1%

تم احتساب العائد على حقوق المساهمين على اساس صافي الارباح لـ 12 شهر المنتهية في 31 مارس 2014 وحقوق المساهمين كما في 31 مارس 2014

حركة الاسهم	▲	▼	=
	12	17	31

اداء أكبر عشر شركات مدرجة في السوق

		القيمة الرأسمالية مليون درهم	مضاعف السعر للربحية (X)	العائد على حقوق المساهمين
1	اعمار العقارية	55,774	14.5	10.8%
2	الإمارات دبى الوطنى	55,022	9.5	12.5%
3	مجموعة إعمار مولز	43,468	24.4	12.6%
4	بنك دبي الاسلامي	27,162	9.5	15.7%
5	الإمارات للاتصالات المتكاملة	24,503	11.6	28.4%
6	بنك المشرق	19,951	8.1	15.4%
7	سوق دبى المالى	17,333	25.5	7.8%
8	ششركة داماك العقارية دبي العقارية دبي	15,450	3.8	66.4%
9	بنك دبي التجاري	14,529	12.0	16.1%
10	ارابتك القابضة ش.م.ع.	11,384	NM	NM
	الاجمالي	284,577	11.70	14.2%

تم احتساب العائد على حقوق المساهمين على اساس صافي الارباح لـ 12 شهر المنتهية في 31 مارس 2015 وحقوق المساهمين كما في 31 مارس 2015

بيانات تداول السوق ونسب التذبذب

أداء السوق	الإقفال	التغير اليومي	التغير اليومي %	الأداء منذ بداية الشهر %	الأداء منذ بداية السنة %
المؤشر العام لسوق دبي المالي	4,088.82	(3.48)	(0.1%)	0.0%	8.3%
القيمة الرأسمالية (مليون درهم)	382,318	(167)	(0.0%)	0.1%	14.1%

تذبذب السوق	منذ بداية عام: 2014	2013	2012	2011	2010
المؤشر العام لسوق دبي المالي	33.9%	29.9%	26.9%	25.2%	24.5%

مؤشرات التداول	القيمة	التغير اليومي	التغير اليومي %	المعدل اليومي منذ بداية عام 2015	2014
الكمية المتداولة (مليون سهم)	540	122	29.1%	509	803
القيمة المتداولة (مليون درهم)	752	(206)	(21.5%)	808	1,891
عدد الصفقات	6,385	(1,978)	(23.7%)	7,642	11,074

الشركات الأكثر ارتفاعاً وإنخفاضاً والأكثر نشاطاً خلال جلسة التداول

الشركات الأكثر ارتفاعاً	الإقفال (درهم)	التغير (%)	القيمة المتداولة (درهم)
دريك أند سكل إنترناشيونال	0.807	11.5%	55,227,617
شركة تكافل الامارات - تامين	1.900	3.3%	105,486
مجموعة السلام القابضة	0.585	2.1%	153,730
دبي باركس اند ريزورتس	1.220	1.7%	41,745,484
شركة ديار للتطوير ش.م.ع.	0.820	1.2%	30,521,697

الشركات الأكثر انخفاضا	الإقفال (درهم)	التغير (%)	القيمة المتداولة (درهم)
املاك للتمويل	2.650	(5.0%)	198,083,208
مصرف عجمان	1.940	(3.0%)	366,495
الشركه الخليجية للاستثمارات العامة	0.862	(2.0%)	2,212,989
ارابتك القابضة ش.م.ع.	2.590	(1.9%)	40,122,701
دار التكافل	0.582	(1.9%)	5,820

الشركات الأكثر نشاطاً من حيث الكمية المتداولة	الإقفال (درهم)	التغير (%)	الكمية المتداولة (ألف سهم)
شركة امانات القابضة ش.م.ع.	0.926	(0.4%)	219,544
املاك للتمويل	2.650	(5.0%)	72,975
دريك أند سكل إنترناشيونال	0.807	11.5%	69,551
شركة ديار للتطوير ش.م.ع.	0.820	1.2%	36,865
دبي باركس اند ريزورتس	1.220	1.7%	34,233

المصدر: إدارة بحوث الاستثمار- كامكو

الشركات الأكثر ارتفاعاً وإنخفاضاً والأكثر نشاطاً منذ بداية عام 2015

الشركات الأكثر ارتفاعاً منذ بداية عام 2015	الإقفال (درهم)	القيمة المتداولة (ألف درهم)	الكمية المتداولة (ألف سهم)	التغير (%)
املاك للتمويل	2.650	9,527,173	4,349,908	159.8%
شركة تكافل الامارات - تامين	1.900	184,100	141,149	137.5%
دبي باركس اند ريزورتس	1.220	4,359,335	4,421,791	67.1%
شركة المدينة للتمويل والإستثمار	0.595	166,783	326,428	64.8%
مجموعة الصناعات الوطنية القابضة	3.090	140	64	50.0%

الشركات الأكثر انخفاضا منذ بداية عام 2015	الإقفال (درهم)	القيمة المتداولة (ألف درهم)	الكمية المتداولة (ألف سهم)	التغير (%)
الاستشارات المالية الدولية	0.589	3,127	6,148	(30.7%)
مصرف عجمان	1.940	249,542	107,905	(27.3%)
دبي الوطنيه للتامين واعادة التامين	2.630	3,084	980	(24.9%)
الخليج للملاحة القابضة	0.317	361,660	1,074,920	(19.1%)
شركة دبي الاسلامية للتامين واعادة التامين	0.605	35,655	52,635	(13.4%)

الشركات الأكثر نشاطاً من حيث الكمية المتداولة	الإقفال (درهم)	القيمة المتداولة (ألف درهم)	الكمية المتداولة (ألف سهم)	التغير (%)
بيت التمويل الخليجي	0.716	8,839,025	18,098,672	(4.2%)
الاتحاد العقاريه	1.210	8,215,670	6,631,201	5.0%
ارابتك القابضة ش.م.ع.	2.590	14,322,607	5,069,952	(11.6%)
شركة ديار للتطوير ش.م.ع.	0.820	3,775,348	4,587,243	(3.5%)
دبي باركس اند ريزورتس	1.220	4,359,335	4,421,791	67.1%

العائد منذ بداية العام هو عائد كلي محتسب على اساس التغيير في سعر السهم وتوزيعات الأرباح خلال السنة.

التقرير اليومي لسوق أبو ظبي للأوراق المالية

5 يوليه 2015

أداء المؤشر مقابل الكمية

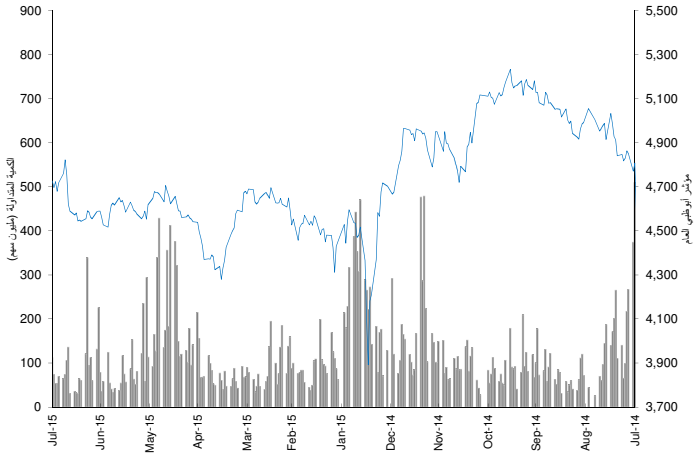

عائد القطاعات ومضاعفات التقييم

	القيمة الرأسمالية مليون درهم	التغير منذ بداية الشهر	مضاعف السعر للربحية (x)	مضاعف السعر للقيمة الدفترية (X)	العائد الجاري %
سوق أبوظبي للأوراق المالية	462,414	0.2%	8.6	1.5	4.1%
البنوك	241,344	0.0%	10.2	1.5	4.5%
الاستثمار والخدمات المالية	5,008	1.6%	0.3	1.3	11.4%
العقار	24,378	(0.4%)	12.5	1.0	0.7%
الطاقة	7,724	4.5%	NM	0.5	3.7%
السلع الاستهلاكية	5,848	(0.3%)	18.1	1.9	1.5%
الصناعة	11,911	(0.8%)	23.1	0.8	4.8%
التأمين	8,888	(2.3%)	NM	0.5	4.3%
الاتصالات	147,251	0.6%	13.4	2.3	3.8%
الخدمات	10,062	(1.1%)	13.6	0.6	3.6%

العائد الشهري للقطاعات محتسب على أساس التغيير في القيمة الرأسمالية ، ومن الممكن أن يكون غير متساوي مع التغير في قيمة مؤشرات القطاعات

حركة الاسهم	▲	▼	=
	14	12	39

اداء أكبر عشر شركات مدرجة في السوق

		القيمة الرأسمالية (مليون درهم)	مضاعف السعر للربحية (X)	العائد على حقوق المساهمين
1	مؤسسة الامارات للاتصالات	118,276	13.1	22.5%
2	بنك الخليج الاول	67,950	11.8	18.2%
3	بنك أبوظبي الوطني	51,387	9.2	14.9%
4	بنك أبوظبي التجاري	43,030	9.9	17.1%
5	شركة الدار العقارية	21,308	8.9	13.3%
6	بنك الاتحاد الوطني	19,398	9.2	12.6%
7	مصرف أبوظبي الاسلامي	15,691	8.8	12.7%
8	بنك رأس الخيمة الوطني	13,024	8.8	19.8%
9	البنك العربي المتحد	6,474	10.7	20.6%
10	بنك ام القيوين الوطني	5,208	16.3	8.7%
	الاجمالي	361,745	10.82	16.9%

تم احتساب العائد على حقوق المساهمين على اساس صافي الارباح لـ 12 شهر المنتهية في 31 مارس 2015 وحقوق المساهمين كما في 31 مارس 2015

بيانات تداول السوق ونسب التذبذب

أداء السوق	الإقفال	التغير اليومي	التغير اليومي %	الأداء منذ بداية الشهر %	الأداء منذ بداية السنة %
مؤشر أبوظبي العام	4,726.72	29.61	0.63%	0.07%	4.4%
القيمة الرأسمالية (مليون درهم)	462,414	3,655	0.80%	0.2%	(0.3%)

تذبذب السوق	منذ بداية عام:				
	2014	2013	2012	2011	2010
مؤشر أبوظبي العام	19.7%	15.9%	13.5%	12.7%	12.1%

مؤشرات التداول	القيمة	التغير اليومي	التغير اليومي %	المعدل اليومي منذ بداية عام 2015	المعدل اليومي منذ بداية عام 2014
الكمية المتداولة (مليون سهم)	112	37.89	51.2%	108	323
القيمة المتداولة (مليون درهم)	156	(73)	(31.8%)	231	831
عدد الصفقات	1,311	98	8.1%	1,821	4,384

الشركات الأكثر ارتفاعاً وإنخفاضاً والأكثر نشاطاً خلال جلسة التداول

الشركات الأكثر ارتفاعاً	الإقفال (درهم)	التغير (%)	القيمة المتداولة (درهم)
شركة الفجيرة لصناعات البناء	1.72	14.7%	174
شركة وطنية للتكافل	0.91	11.0%	63,440
شركة الخزنة للتأمين	0.45	4.7%	900,000
دانة غاز	0.51	4.1%	34,175,072
مصرف أبوظبي الاسلامي	5.23	1.9%	3,320,957

الشركات الأكثر انخفاضا	الإقفال (درهم)	التغير (%)	القيمة المتداولة (درهم)
البنك التجاري الدولي	1.50	(9.1%)	5,390
شركة ابوظبي لبناء السفن	2.61	(5.4%)	43,000
شركة أبوظبي الوطنية للطاقة	0.70	(5.4%)	416,127
إسمنت رأس الخيمة	0.86	(2.3%)	172,000
رأس الخيمة العقارية	0.64	(1.5%)	1,961,328

الشركات الأكثر نشاطاً من حيث الكمية المتداولة	الإقفال (درهم)	التغير (%)	الكمية المتداولة (ألف سهم)
دانة غاز	0.51	4.1%	69,128
شركة اشراق العقارية	0.77	(1.3%)	14,605
شركة الدار العقارية	2.71	(1.5%)	12,545
رأس الخيمة العقارية	0.64	(1.5%)	3,061
بنك الاتحاد الوطني	7.05	1.6%	2,520

المصدر: إدارة بحوث الاستثمار - كامكو

الشركات الأكثر ارتفاعاً وإنخفاضاً والأكثر نشاطاً منذ بداية عام 2015

الشركات الأكثر ارتفاعاً منذ بداية عام 2015	الإقفال (درهم)	القيمة المتداولة (ألف درهم)	الكمية المتداولة (ألف سهم)	التغير (%)
شركة ابوظبي لبناء السفن	2.61	33,339	13,829	37.4%
مؤسسة الامارات للاتصالات	13.60	3,275,837	274,875	36.6%
الشركة العالمية القابضة لزراعة الأسماك	8.00	1,437	231	33.6%
شركة رأس الخيمة للدواجن والعلف	1.65	346	236	29.9%
شركة الخليج للمشاريع الطبية	2.56	433	180	28.0%

الشركات الأكثر انخفاضا منذ بداية عام 2015	الإقفال (درهم)	القيمة المتداولة (ألف درهم)	الكمية المتداولة (ألف سهم)	التغير (%)
اتصالات قطر	88.00	2,400.0	20.3	(38.7%)
شركة الجرافات البحرية الوطنية	4.30	1,797	358	(37.7%)
شركة الظفرة للتأمين	4.80	351	61	(37.7%)
شركة أبوظبي الوطنية للفنادق	2.90	21,732	7,806	(27.5%)
شركة ابو ظبي لمواد البناء	0.61	24,814	37,983.2	(23.8%)

الشركات الأكثر نشاطاً من حيث الكمية المتداولة	الإقفال (درهم)	القيمة المتداولة (ألف درهم)	الكمية المتداولة (ألف سهم)	التغير (%)
شركة اشراق العقارية	0.77	4,790,095	5,527,811	6.9%
شركة الدار العقارية	2.71	6,755,738	2,554,610	2.3%
دانة غاز	0.51	809,535	1,746,630	2.0%
رأس الخيمة العقارية	0.64	1,036,838	1,426,702	(13.5%)
الواحة كابيتال	2.50	1,521,033	535,495	(11.3%)

العائد منذ بداية العام هو عائد كلي محتسب على اساس التغيير في سعر السهم وتوزيعات الأرباح خلال السنة.

التقرير اليومي لبورصة قطر

5 يوليه 2015

أداء المؤشر مقابل الكمية

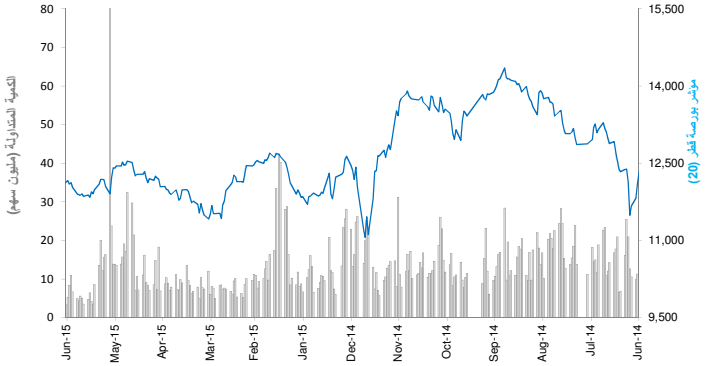

عائد القطاعات ومضاعفات التقييم

	القيمة الرأسمالية مليون ر.ق	التغير منذ بداية الشهر	مضاعف السعر للربحية (x)	مضاعف السعر للقيمة الدفترية (X)	العائد الجاري %
بورصة قطر	644,669	(0.5%)	14.2	2.2	4.0%
البنوك والخدمات المالية	256,888	(0.6%)	13.0	2.2	4.3%
الخدمات والسلع الاستهلاكية	29,292	0.2%	15.5	2.5	4.3%
الصناعة	186,391	(0.4%)	18.9	3.4	4.0%
التأمين	25,292	0.5%	13.5	1.9	2.9%
العقارات	78,376	(0.8%)	9.9	1.3	3.1%
الاتصالات	41,207	(1.4%)	22.3	1.5	3.5%
النقل	27,223	0.2%	12.8	1.6	5.0%

العائد الشهري للقطاعات محتسب على أساس التغيير في القيمة الرأسمالية ، ومن الممكن أن يكون غير متساوي مع التغير في قيمة مؤشرات القطاعات

حركة الاسهم	▲	▼	=
	25	12	6

اداء أكبر عشر شركات مدرجة في السوق

		القيمة الرأسمالية مليون ر.ق	مضاعف السعر للربحية (X)	العائد على حقوق المساهمين
1	بنك قطرالوطني	133,648	12.5	20.0%
2	صناعات قطر	86,334	15.1	18.8%
3	إزدان القابضة	47,214	33.2	4.8%
4	مصرف الريان	34,425	16.5	19.7%
5	شركة مسيعيد للبتروكيماويات	30,252	20.9	10.9%
6	اتصالات قطر (Ooredoo)	27,291	15.6	8.3%
7	مصرف قطر الإسلامي	25,283	15.2	14.0%
8	شركة الكهرباء والماء القطرية	25,069	15.9	25.4%
9	شركة بروة العقاريه	20,390	3.5	32.1%
10	شركة قطر للتأمين	17,908	26.1	12.0%
	الاجمالي	447,815	12.21	19.2%

تم احتساب العائد على حقوق المساهمين على اساس صافي الارباح لـ 12 شهر المنتهية في 31 مارس 2015 وحقوق المساهمين كما في 31 مارس 2015

بيانات تداول السوق ونسب التذبذب

أداء السوق	الإقفال	التغير اليومي	التغير اليومي %	الأداء منذ بداية الشهر %	الأداء منذ بداية السنة %
مؤشر بورصة قطر (20)	12,121.08	71.98	0.6%	(0.7%)	(1.3%)
القيمة الرأسمالية (مليون ر.ق)	644,669	3,744	0.6%	(0.5%)	(4.7%)

تذبذب السوق	منذ بداية عام:				
	2014	2013	2012	2011	2010
مؤشر بورصة قطر (20)	17.2%	16.2%	14.2%	14.2%	14.3%

مؤشرات التداول	القيمة	التغير اليومي	التغير اليومي %	المعدل اليومي منذ بداية عام 2015	المعدل اليومي منذ بداية عام 2014
الكمية المتداولة (ألف سهم)	4,524	(369)	(7.5%)	11,678	20,163
القيمة المتداولة (مليون ر.ق)	225	18	8.9%	476	859
عدد الصفقات	2,475	(479)	(16.2%)	5,576	9,231

الشركات الأكثر ارتفاعاً وإنخفاضاً والأكثر نشاطاً خلال جلسة التداول

الشركات الأكثر ارتفاعاً	الإقفال (ر.ق)	القيمة المتداولة (ر.ق)	التغير (%)
شركة الخليج للمخازن	75.50	75,500	2.2%
شركة الدوحة للتأمين	26.50	2,650	1.9%
شركة قطر للتأمين	97.00	5,033,547	1.1%
بنك قطرالوطني	191.00	52,264,743	1.1%
الوطنية للإجارة القابضة	20.99	391,867	0.9%

الشركات الأكثر انخفاضا	الإقفال (ر.ق)	القيمة المتداولة (ر.ق)	التغير (%)
المجموعة للرعاية الطبية	185.60	1,114,238	(2.3%)
شركة ودام الغذائية	62.00	938,274	(2.1%)
الشركة القطرية الألمانية للمستلزمات الطبية	16.36	1,085,087	(1.5%)
شركة دلالة للوساطة و الاستثمار القابضة	27.10	74,698	(1.3%)
شركة الملاحة القطرية	97.80	1,033,145	(1.1%)

الشركات الأكثر نشاطاً من حيث الكمية المتداولة	الإقفال (ر.ق)	التغير (%)	الكمية المتداولة (سهم)
شركة بروة العقاريه	52.40	0.6%	796,771
السلام العالمية	13.99	(0.6%)	655,052
مصرف الريان	45.90	0.5%	517,691
ازدان العقارية	17.80	0.6%	454,398
فودافون قطر	16.46	0.2%	292,769

المصدر: إدارة بحوث الاستثمار - كامكو

الشركات الأكثر ارتفاعاً وإنخفاضاً والأكثر نشاطاً منذ بداية عام 2015

الشركات الأكثر ارتفاعاً منذ بداية عام 2015	الإقفال (ر.ق)	الكمية المتداولة (ألف سهم)	التغير (%)
الشركة القطرية الألمانية للمستلزمات الطبية	16.36	44,354	61.2%
المجموعة للرعاية الطبية	185.60	4,853	58.6%
شركة الدوحة للتأمين	26.50	2,617	35.7%
شركة الخليج للمخازن	75.50	6,456	33.9%
مجموعة المستثمرين القطريين	54.00	12,145	30.4%

الشركات الأكثر انخفاضا منذ بداية عام 2015	الإقفال (ر.ق)	الكمية المتداولة (ألف سهم)	التغير (%)
اتصالات قطر (Ooredoo)	85.20	11,542	(31.2%)
شركة دلالة للوساطة و الاستثمار القابضة	27.10	14,574	(19.0%)
شركة مسيعيد للبتروكيماويات	24.08	28,668	(18.4%)
الخليج الدولية للخدمات	79.40	53,962	(18.2%)
صناعات قطر	142.70	28,272	(15.1%)

الشركات الأكثر نشاطاً من حيث الكمية المتداولة	الإقفال (ر.ق)	الكمية المتداولة (ألف سهم)	التغير (%)
ازدان العقارية	17.80	325,067	19.3%
فودافون قطر	16.46	195,271	0.1%
شركة بروة العقاريه	52.40	155,302	25.1%
مزايا العقارية	18.78	79,795	3.0%
مصرف الريان	45.90	72,279	3.8%

العائد منذ بداية العام هو عائد كلي محتسب على اساس التغيير في سعر السهم وتوزيعات الأرباح خلال السنة.

التقرير اليومي لبورصة البحرين

5 يوليه 2015

أداء المؤشر مقابل الكمية

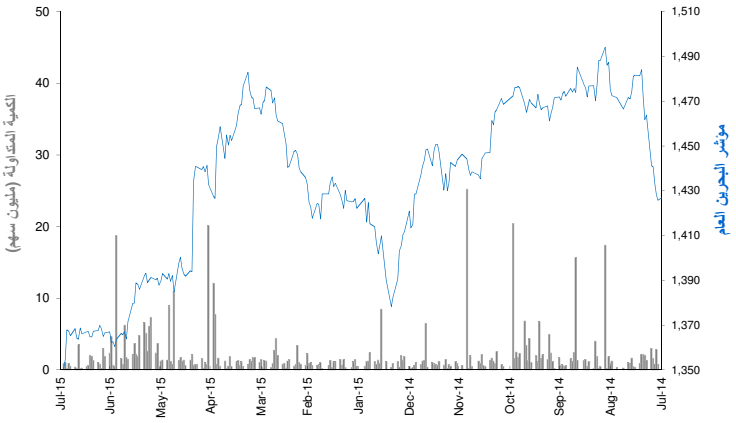

عائد القطاعات ومضاعفات التقييم والعائد الجاري

	القيمة الرأسمالية مليون د.ب	التغير منذ بداية الشهر	مضاعف السعر للربحية (x)	مضاعف السعر للقيمة الدفترية (X)	العائد الجاري %
بورصة البحرين	7,827	(1.2%)	9.67	0.99	3.6%
البنوك التجارية	3,311	(1.8%)	10.15	1.37	3.7%
الاستثمار	2,323	(1.4%)	9.67	0.74	3.7%
التأمين	162	0.0%	12.47	0.83	4.2%
الخدمات	1,085	0.5%	11.40	1.13	2.2%
الفنادق والسياحة	218	(0.9%)	12.30	1.04	1.5%
الصناعة	728	(0.4%)	6.19	0.75	5.4%

العائد الشهري للقطاعات محتسب على أساس التغيير في القيمة الرأسمالية ، ومن الممكن أن يكون غير متساوي مع التغير في قيمة مؤشرات القطاعات

حركة الاسهم	▲	▼	=
	3	5	32

اداء أكبر عشر شركات مدرجة في السوق

		القيمة الرأسمالية مليون د.ب	مضاعف السعر للربحية (X)	العائد على حقوق المساهمين
1	البنك الاهلي المتحد (السعر بالدولار)	1,607	8.38	15.8%
2	المؤسسة العربية المصرفية (السعر بالدولار)	797	7.07	7.9%
3	بنك البحرين الوطني	761	14.13	14.7%
4	المنيوم البحرين	707	6.07	12.5%
5	شركة البحرين للاتصالات	569	12.73	8.7%
6	بنك البحرين والكويت	461	9.05	14.7%
7	بنك الخليج المتحد	325	NM	2.6%
8	مجموعة البركة المصرفية (السعر بالدولار)	290	4.97	12.2%
9	بنك السلام	287	18.72	4.9%
10	بيت التمويل الخليجي (السعر بالدولار)	262	53.70	1.8%
	الاجمالي	6,067	9.29	10.9%

تم احتساب العائد على حقوق المساهمين على اساس صافي الارباح لـ 12 شهر المنتهية في 31 مارس 2015 وحقوق المساهمين كما في 31 مارس 2015

بيانات تداول السوق ونسب التذبذب

أداء السوق	الإقفال	التغير اليومي	التغير اليومي %	الأداء منذ بداية الشهر %	الأداء منذ بداية السنة %
مؤشر البحرين العام	1,350.38	(4.25)	(0.3%)	(1.3%)	(5.3%)
القيمة الرأسمالية (مليون د.ب)	7,827	(18.36)	(0.2%)	(1.2%)	(3.3%)

تذبذب السوق	منذ بداية عام:				
	2014	2013	2012	2011	2010
مؤشر البحرين العام	7.30%	7.04%	6.79%	7.33%	7.84%

مؤشرات التداول	القيمة	التغير اليومي	التغير اليومي %	المعدل اليومي منذ بداية عام 2015	المعدل اليومي منذ بداية عام 2014
الكمية المتداولة (ألف سهم)	943	(73)	(7.2%)	2,000	6,756
القيمة المتداولة (ألف د.ب)	280	(43)	(13.3%)	443	1,569
عدد الصفقات	46	(2)	(4.2%)	50	88

الشركات الأكثر ارتفاعاً وإنخفاضاً والأكثر نشاطاً خلال جلسة التداول

الشركات الأكثر ارتفاعاً	الإقفال (د.ب)	التغير (%)	القيمة المتداولة (دينار)
شركة استيراد الاستثمارية	0.200	2.0%	2,000
بنك البحرين الوطني	0.735	0.7%	8,810
شركة البحرين للاتصالات	0.342	0.6%	3,078

الشركات الأكثر انخفاضا	الإقفال (د.ب)	التغير (%)	القيمة المتداولة (دينار)
شركة الفنادق الوطنية	0.280	(6.7%)	2,442
مجموعة البركة المصرفية $	0.690	(5.5%)	38,670
شركة ناس	0.164	(2.4%)	1,640
البنك الاهلي المتحد $	0.710	(0.7%)	142,000
بنك البحرين والكويت	0.426	(0.5%)	6,621

الشركات الأكثر نشاطاً من حيث الكمية المتداولة	الإقفال (د.ب)	التغير (%)	الكمية المتداولة (سهم)
مصرف السلام	0.134	0.0%	245,400
المنيوم البحرين	0.498	0.0%	211,000
البنك الاهلي المتحد $	0.710	(0.7%)	200,000
المجموعة العربية للتأمين $	0.485	0.0%	119,000
مجموعة البركة المصرفية $	0.690	(5.5%)	56,000

المصدر: إدارة بحوث الاستثمار- كامكو

الشركات الأكثر ارتفاعاً وإنخفاضاً والأكثر نشاطاً منذ بداية عام 2015

الشركات الأكثر ارتفاعاً منذ بداية عام 2015	الإقفال (د.ب)	القيمة المتداولة (الف دينار)	الكمية المتداولة (سهم)	التغير (%)
المصـــرف الخليـــجي التجاري	0.064	4,027	68,477,274	48.8%
مصرف السلام	0.134	3,367	25,442,799	33.1%
شركة بنادر للفنادق	0.070	25	375,495	25.0%
شركة التأمين الاهلية	0.330	55	172,718	22.2%
بيت التمويل الخليجي $	0.220	72	1,049,789	21.2%

الشركات الأكثر انخفاضا منذ بداية عام 2015	الإقفال (د.ب)	القيمة المتداولة (الف دينار)	الكمية المتداولة (سهم)	التغير (%)
شركة التكافل الدولية	0.100	2,502	26,054,619	(31.0%)
الشركة الخليجية المتحدة للاستثمار	0.100	10	99,114	(24.8%)
بنك البحرين والكويت	0.426	8,109	18,428,321	(17.6%)
بنك اثمار $	0.135	835	13,733,439	(15.6%)
مجموعة البركة المصرفية $	0.690	926	3,335,912	(12.6%)

الشركات الأكثر نشاطاً من حيث الكمية المتداولة	الإقفال (د.ب)	القيمة المتداولة (الف دينار)	الكمية المتداولة (سهم)	التغير (%)
المصـــرف الخليـــجي التجاري	0.064	4,027	68,477,274	48.8%
البنك الاهلي المتحد $	0.710	17,339	59,352,989	(4.3%)
شركة التكافل الدولية	0.100	2,502	26,054,619	(31.0%)
مصرف السلام	0.134	3,367	25,442,799	33.1%
بنك البحرين والكويت	0.426	8,109	18,428,321	(17.6%)

العائد منذ بداية العام هو عائد كلي محتسب على اساس التغيير في سعر السهم وتوزيعات الأرباح خلال السنة.

التقرير اليومي لسوق مسقط للأوراق المالية

5 يوليه 2015

أداء المؤشر مقابل الكمية

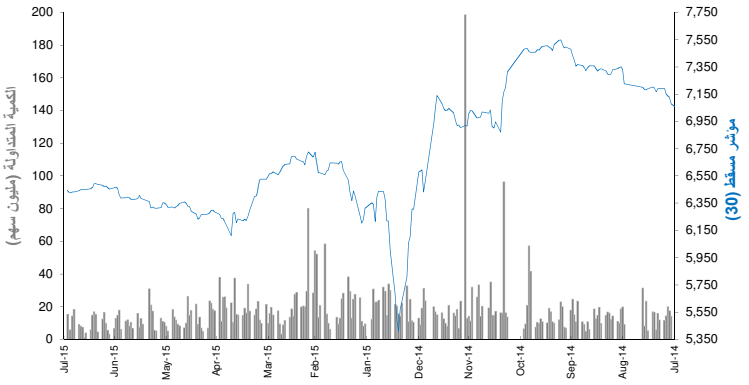

عائد القطاعات ومضاعفات التقييم والعائد الجاري

	القيمة الرأسمالية مليون ر.ع	التغير منذ بداية الشهر	مضاعف السعر للربحية (x)	مضاعف السعر للقيمة الدفترية (X)	العائد الجاري %
سوق مسقط للأوراق المالية	8,180	0.3%	10.72	1.51	4.0%
القطاع المالي	3,637	0.6%	8.91	1.08	4.0%
قطاع الصناعة	1,124	0.0%	12.61	1.78	4.6%
قطاع الخدمات	3,419	0.1%	12.87	2.42	3.7%

العائد الشهري للقطاعات محتسب على أساس التغيير في القيمة الرأسمالية ، ومن الممكن أن يكون غير متساوي مع التغير في قيمة مؤشرات القطاعات

حركة الاسهم	▲	▼	=	
	9	4	40	

اداء أكبر عشر شركات مدرجة في السوق

		القيمة الرأسمالية مليون ر.ع	مضاعف السعر للربحية (X)	العائد على حقوق المساهمين
1	العمانية للإتصالات	1,305	10.64	22.3%
2	بنك مسقط	1,270	7.61	13.2%
3	أريد	505	12.72	21.5%
4	البنك الوطني العماني	450	8.56	14.9%
5	بنك ظفار	433	10.30	12.7%
6	البنك الاهلي	306	11.94	15.5%
7	ريسوت للاسمنت	304	12.05	19.0%
8	بنك اتش اس بي سي عمان	270	20.94	4.3%
9	سيمبكورب صلالة	246	34.35	9.6%
10	بنك صحار	230	8.08	14.7%
	الاجمالي	5,320	10.17	15.0%

تم احتساب العائد على حقوق المساهمين على اساس صافي الارباح لـ 12 شهر المنتهية في 31 مارس 2015 وحقوق المساهمين كما في 31 مارس 2015

بيانات تداول السوق ونسب التذبذب

أداء السوق	الإقفال	التغير اليومي	التغير اليومي %	الأداء منذ بداية الشهر %	الأداء منذ بداية السنة %
مؤشر مسقط (30)	6,443.96	14.91	0.2%	0.3%	1.6%
القيمة الرأسمالية (مليون ر.ع)	8,180.02	15.13	0.2%	0.3%	5.8%

تذبذب السوق	منذ بداية عام :				
	2014	2013	2012	2011	2010
مؤشر مسقط (30)	14.0%	12.1%	11.0%	11.3%	10.9%

مؤشرات التداول	القيمة	التغير اليومي	التغير اليومي %	المعدل اليومي منذ بداية عام 2015	المعدل اليومي منذ بداية عام 2014
الكمية المتداولة (ألف سهم)	15,366	9,640	168.3%	16,683	23,399
القيمة المتداولة (ألف ر.ع)	4,722	2,746	139.3%	5,023	8,829
عدد الصفقات	685	355	107.6%	917	1,374

الشركات الأكثر ارتفاعاً وإنخفاضاً والأكثر نشاطاً خلال جلسة التداول

الشركات الأكثر ارتفاعاً	الإقفال (ر.ع)	التغير (%)	القيمة المتداولة (ر.ع)
الشرقية للاستثمار	0.125	4.2%	4,230
شركة الباطنة للتنمية والاستثمار القابضة	0.125	4.2%	4,230
عمان والامارات للاستثمار	0.121	3.4%	380,480
جلفار للهندسة	0.126	3.3%	108,410
الخليجية الإستثمارية	0.139	3.0%	113,960

الشركات الأكثر انخفاضا	الإقفال (ر.ع)	التغير (%)	القيمة المتداولة (ر.ع)
اسمنت عمان	0.524	(0.8%)	41,050
بنك اتش اس بي سي عمان	0.135	(0.7%)	11,810
شركة الأنوار لبلاط السيراميك	0.422	(0.5%)	126,600
شركة عمان للاستثمار والتمويل المحدودة	0.212	(0.5%)	37,380

الشركات الأكثر نشاطاً من حيث الكمية المتداولة	الإقفال (ر.ع)	التغير (%)	الكمية المتداولة (سهم)
عمان والامارات للاستثمار	0.121	3.4%	3,154,710
بنك مسقط	0.554	0.4%	3,073,104
الأنوار القابضه	0.201	0.0%	2,162,815
البنك الوطني العماني	0.336	0.0%	1,303,995
بنك صحار	0.190	2.2%	924,318

المصدر: إدارة بحوث الاستثمار- كامكو

الشركات الأكثر ارتفاعاً وإنخفاضاً والأكثر نشاطاً منذ بداية عام 2015

الشركات الأكثر ارتفاعاً منذ بداية عام 2015	الإقفال (ر.ع)	القيمة المتداولة (ألف ر.ع)	الكمية المتداولة (ألف سهم)	التغير (%)
الخليج للكيماويات	0.480	7,033	17,306	51.9%
الوطنية القابضة	0.480	7,033	17,306	51.9%
أريد	0.776	31,390	42,749	23.6%
الجزيرة للخدمات	0.370	3,415	9,652	23.3%
المتحدة للتمويل	0.148	11,666	79,992	23.0%

الشركات الأكثر انخفاضا منذ بداية عام 2015	الإقفال (ر.ع)	القيمة المتداولة (ألف ر.ع)	الكمية المتداولة (ألف سهم)	التغير (%)
النهضة للخدمات	0.283	13,545	33,378	(40.3%)
خدمات الموانىء	0.215	412	1,407	(39.3%)
الغاز الوطنية	0.352	2,370	5,119	(29.8%)
شركة الجزيرة للمنتجات الحديدية	0.240	2,376	7,542	(28.6%)
جلفار للهندسة	0.352	2,370	5,119	(29.8%)

الشركات الأكثر نشاطاً من حيث الكمية المتداولة	الإقفال (ر.ع)	القيمة المتداولة (ألف ر.ع)	الكمية المتداولة (ألف سهم)	التغير (%)
الأنوار القابضه	0.201	112,539	438,926	21.0%
الخليجية الإستثمارية	0.139	31,105	191,808	(2.1%)
عمان والامارات للاستثمار	0.121	22,639	178,926	(1.6%)
بنك مسقط	0.554	98,537	176,678	(0.1%)
الدولية للإستثمارات	0.119	17,581	150,933	(2.5%)

العائد منذ بداية العام هو عائد كلي محتسب على اساس التغيير في سعر السهم وتوزيعات الأرباح خلال السنة.

التقرير اليومي للبورصة المصرية

5 يوليه 2015

أداء المؤشر مقابل الكمية

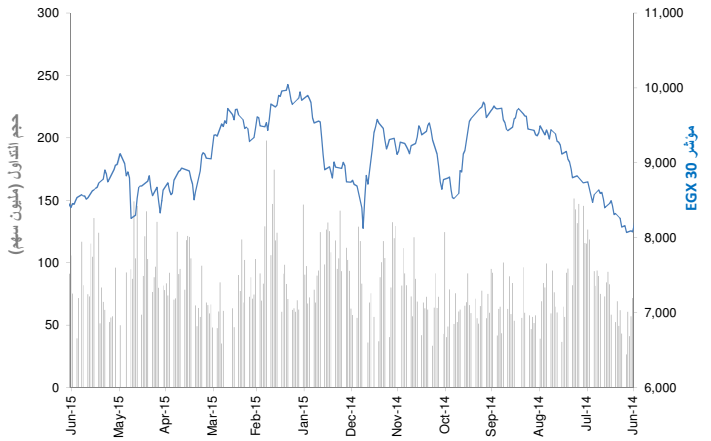

عائد القطاعات ومضاعفات التقييم والعائد الجاري

	القيمة الرأسمالية (مليون ج.م.)	التغيير منذ بداية الشهر	مضاعف السعر للربحية (x)	مضاعف السعر للقيمة الدفترية (X)	العائد الجاري %
مؤشر EGX 30	345,158	0.2%	20.6	1.5	4.1%
بنوك	78,919	(0.6%)	12.2	2.6	2.3%
موارد اساسية	14,877	0.1%	NM	1.3	5.3%
كيماويات	20,893	0.6%	7.5	3.0	9.1%
التشييد ومواد البناء	78,756	0.9%	11.0	0.7	5.9%
خدمات مالية	21,125	0.2%	NM	1.0	0.9%
اغذية ومشروبات	7,547	(0.9%)	14.5	2.1	3.8%
رعاية صحية وادوية	6,741	(0.0%)	21.6	3.6	3.5%
خدمات ومنتجات صناعية وسيارات	13,358	1.4%	49.7	1.8	2.3%
اعلام	523	0.4%	16.7	0.2	0.0%
غاز وبترول	3,875	6.1%	4.7	1.4	20.0%
منتجات منزلية وشخصية	16,918	0.1%	16.4	1.5	3.1%
العقارات	38,765	(0.8%)	44.9	1.2	0.3%
اتصالات	38,637	1.3%	NM	1.3	9.2%
ترفيه وسياحة	4,223	1.1%	NM	1.2	0.0%

العائد الشهري للقطاعات محتسب على أساس التغيير في القيمة الرأسمالية ، ومن الممكن أن يكون غير متساوي مع التغير في قيمة مؤشرات القطاعات

اداء أكبر عشر شركات مدرجة في السوق

		القيمة الرأسمالية (مليون ج.م.)	مضاعف السعر للربحية (X)	العائد على حقوق المساهمين
1	اوراسكوم للانشاء والصناعة	59,382	NM	NM
2	البنك التجاري الدولي (مصر)	51,221	17.0	25.1%
3	مجموعة طلعت مصطفى القابضة	18,201	31.1	2.3%
4	بنك قطر الوطني الاهلي	17,076	9.6	17.7%
5	المصرية للاتصالات	13,998	4.7	10.5%
6	جلوبال تيلكوم القابضة	13,639	NM	NM
7	الشركة المصرية لخدمات التليفون المحمول	11,000	NM	NM
8	السويدى للكابلات	10,878	NM	2.0%
9	الشرقية للدخان - ايسترن كومباني	10,748	14.2	16.9%
10	المجموعه الماليه هيرمس القابضه	7,834	NM	NM
	الاجمالي	154,594	29.16	5.0%

تم احتساب العائد على حقوق المساهمين على اساس صافي الارباح لفترة ال 12 شهر المنتهية في 30 يونيو 2013 وحقوق المساهمين كما في 30 يونيو 2013

بيانات تداول السوق ونسب التذبذب

أداء السوق	الإقفال	التغيير اليومي	التغيير اليومي %	الأداء منذ بداية الشهر %	الأداء منذ بداية السنة %
مؤشر EGX 30	8314.72	(56.81)	(0.7%)	(0.7%)	(6.9%)
القيمة الرأسمالية (مليون ج.م.)	345,158	480	0.2%	0.2%	(11.3%)

تذبذب السوق منذ بداية عام:	2014	2013	2012	2011	2010
مؤشر EGX 30	21%	21%	24%	25%	26%

مؤشرات التداول	القيمة	التغيير اليومي	التغيير اليومي %	المعدل اليومي منذ بداية عام 2015	المعدل اليومي منذ بداية عام 2014
الكمية المتداولة (مليون سهم)	134.09	16.21	13.8%	76	139
القيمة المتداولة (مليون ج.م.)	950.15	485.6	104.5%	388	582
عدد الصفقات	9,790.00	(2,147)	(18.0%)	11,982	17,026

حركة الاسهم	▲	▼	=
	29	17	14

الشركات الأكثر ارتفاعاً وإنخفاضاً والأكثر نشاطاً خلال جلسة التداول

الشركات الأكثر ارتفاعاً	الإقفال (ج.م.)	التغيير (%)	الكمية المتداولة (سهم)
الاسكندرية للزيوت المعدنية	45.00	6.1%	110,635
الدلتا للسكر	10.99	4.2%	500
جنوب الوادى للاسمنت	5.05	3.7%	3,183,779
المصرية للمنتجعات السياحية	1.03	3.0%	2,768,992
جلوبال تيلكوم القابضة	2.60	2.8%	18,117,294

الشركات الأكثر انخفاضا	الإقفال (ج.م.)	التغيير (%)	الكمية المتداولة (سهم)
بنك كريدي اجريكول مصر	23.55	(3.9%)	38,144
القومية للاسمنت	9.75	(2.4%)	324
جهينة للصناعات الغذائية	8.30	(2.2%)	416,542
مصر الجديدة للاسكان والتعمير	56.61	(1.8%)	596,887
مدينة نصر للاسكان والتعمير	27.60	(1.8%)	2,018,099

الشركات الأكثر نشاطاً من حيث الكمية المتداولة	الإقفال (ج.م.)	التغيير (%)	الكمية المتداولة (ألف سهم)
مجموعة عامر القابضة (عامر جروب)	1.02	2.0%	38,976
جلوبال تيلكوم القابضة	2.60	2.8%	18,117
البيانات الأساسية	1.99	0.0%	10,379
مجموعة طلعت مصطفى القابضة	8.82	(0.6%)	8,956
بالم هيلز للتعمير	2.72	0.7%	5,914

المصدر: بحوث كامكو

الشركات الأكثر ارتفاعاً وإنخفاضاً والأكثر نشاطاً منذ بداية عام 2015

الشركات الأكثر ارتفاعاً منذ بداية عام2015	الإقفال (ج.م.)	الكمية المتداولة (ألف سهم)	التغيير (%)
بنك كريدي اجريكول مصر	23.55	21,891.2	19.1%
مصر للاسمنت - قنا	85.00	7,017	19.0%
السويدى للكابلات	48.69	22,935	17.3%
مدينة نصر للاسكان والتعمير	27.60	44,079	15.6%
البنك التجاري الدولي (مصر)	56.40	168,296	14.9%

الشركات الأكثر انخفاضا منذ بداية عام 2015	الإقفال (ج.م.)	الكمية المتداولة (ألف سهم)	التغيير (%)
جى بى اوتو	4.28	21,430.2	(86.2%)
اوراسكوم للفنادق و التنمية	10.56	16,173.9	(45.7%)
اسيك للتعدين - اسكوم	7.00	3,913	(40.7%)
العز لصناعة حديد التسليح	8.45	95,659	(39.5%)
الشركة المصرية لخدمات التليفون المحمول	110.00	404	(35.9%)

الشركات الأكثر نشاطاً من حيث الكمية المتداولة	الإقفال (ج.م.)	الكمية المتداولة (ألف سهم)	التغيير (%)
مجموعة عامر القابضة (عامر جروب)	1.02	2,697,788	(20.3%)
البيانات الأساسية	1.99	1,361,452	(30.7%)
جلوبال تيلكوم القابضة	2.60	962,906	(34.5%)
بالم هيلز للتعمير	2.72	818,938	(33.8%)
المصرية للمنتجعات السياحية	1.03	775,050	(15.6%)

العائد منذ بداية العام هو عائد كلي محتسب على اساس التغيير في سعر السهم وتوزيعات الأرباح خلال السنة.

التقرير اليومي لبورصة عمان

5 يوليو 2015

أداء المؤشر مقابل الكمية

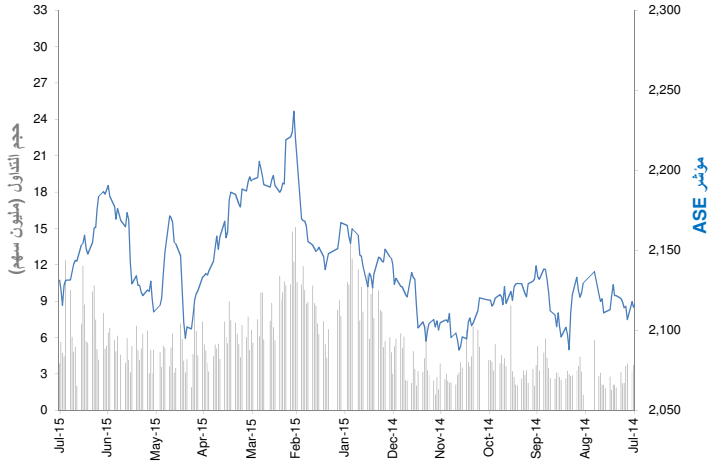

عائد القطاعات ومضاعفات التقييم والعائد الجاري

	القيمة الرأسمالية (مليون دينار اردني)	التغيير منذ بداية الشهر	مضاعف السعر للربحية (x)	مضاعف السعر للقيمة الدفترية (X)	العائد الجاري %
بورصة عمان	13,586	(2.3%)	14.58	0.90	3.8%
البنوك	9,517	0.0%	10.6	0.8	3.5%
التأمين	95	1.3%	NM	0.9	3.2%
الخدمات المالية المتنوعة	192	2.6%	NM	0.5	0.9%
العقارات	271	(0.6%)	71.0	0.7	0.5%
الخدمات التعليمية	339	7.6%	12.8	2.1	4.0%
الفنادق و السياحة	138	(0.9%)	23.7	0.7	4.0%
النقل	99	(1.7%)	30.9	1.0	2.6%
التكنولوجيا و الاتصالات	749	(2.0%)	15.0	2.0	11.0%
الاعلام	15	(1.2%)	NM	0.4	0.0%
الطاقة والمنافع	713	(7.5%)	33.9	3.0	2.6%
الأدوية و الصناعات الطبية	102	0.2%	55.6	1.0	0.0%
التبغ و السجائر	345	(1.5%)	11.0	3.1	6.7%
الصناعات الاستخراجية والتعدينية	593	(6.9%)	NM	0.6	3.6%
الصناعات الهندسية و الانشائية	101	5.8%	35.4	1.5	1.3%
صناعات الملابس و الجلود و النسيج	80	1.3%	16.7	0.9	5.1%

العائد الشهري للقطاعات محتسب على أساس التغيير في القيمة الرأسمالية ، ومن الممكن أن يكون غير متساوي مع التغير في قيمة مؤشرات القطاعات

اداء أكبر عشر شركات مدرجة في السوق

		القيمة الرأسمالية مليون دينار اردني	مضاعف السعر للربحية (X)	العائد على حقوق المساهمين
1	البنك العربي	4,056	8.16	6.5%
2	بنك الاسكان للتجارة والتمويل	2,344	23.49	10.3%
3	الاتصالات الأردنية	735	14.27	14.1%
4	البنك الاسلامي الاردني للتمويل والاستثمار	500	11.07	17.7%
5	مناجم الفوسفات الاردنية	458	NM	0.2%
6	مصفاة البترول الأردنية /جوبترول	439	15.54	22.6%
7	بنك الاردن	392	9.63	12.9%
8	بنك القاهرة عمان	382	9.37	15.4%
9	البنك الاردني الكويتي	375	7.90	11.7%
10	الاقبال للاستثمار	281	10.04	42.4%
	الاجمالي	9,961	11.32	7.9%

تم احتساب العائد على حقوق المساهمين على اساس صافي الارباح لفترة ال 12 شهر المنتهية في 30 يونيو 2013 وحقوق المساهمين كما في 30 يونيو 2013

بيانات تداول السوق ونسب التذبذب

أداء السوق	الإقفال	التغيير اليومي	التغيير اليومي %	الأداء منذ بداية الشهر %	الأداء منذ بداية السنة %
المؤشر العام لبورصة عمان	2,131.23	5.49	0.3%	(2.4%)	(1.6%)
القيمة الرأسمالية (مليون دينار)	13,586	58	0.4%	(2.3%)	(2.2%)

تذبذب السوق منذ بداية عام:	2014	2013	2012
المؤشر العام لبورصة عمان	7.3%	7.9%	7.5%

مؤشرات التداول	القيمة	التغيير اليومي	التغيير اليومي %	المعدل اليومي منذ بداية عام 2015	المعدل اليومي منذ بداية عام 2014
الكمية المتداولة (الف سهم)	3,854	(1767)	(31.4%)	6,656	5,404
القيمة المتداولة (الف دينار)	4,898	(1,607)	(24.7%)	7,306	6,914
عدد الصفقات	1,586	(349)	(18.0%)	2,448	2,457

حركة الاسهم	▲	▼	=
	26	19	74

الشركات الأكثر ارتفاعاً وإنخفاضاً والأكثر نشاطاً خلال جلسة التداول

الشركات الأكثر ارتفاعاً	الإقفال (دينار اردني)	التغيير (%)	الكمية المتداولة (سهم)
المتحدة للتأمين	1.44	5.9%	1,261
شركة الترافرتين	0.64	4.9%	200
الاتحاد العربي الدولي للتأمين	0.99	4.2%	2,500
الموارد الصناعية الأردنية	0.27	3.8%	187,741
الوطنية لصناعات الالمنيوم	0.56	3.7%	115,583

الشركات الأكثر انخفاضا	الإقفال (دينار اردني)	التغيير (%)	الكمية المتداولة (سهم)
الاردنية لصناعة الأنابيب	1.16	(4.9%)	184
دار الغذاء	0.53	(3.6%)	200
التأمين الاسلامية	1.36	(3.5%)	788
الشرق الاوسط للصناعات الدوائية والكيماوية والمستلزمات الطبية	0.55	(3.5%)	181
إعمار للتطوير والاستثمار العقاري	0.29	(3.3%)	16,000

الشركات الأكثر نشاطاً من حيث الكمية المتداولة	الإقفال (دينار اردني)	التغيير (%)	الكمية المتداولة (ألف سهم)
مجمع الضليل الصناعي العقاري	1.29	0.8%	1,317
الأمل للاستثمارات المالية	1.20	1.7%	832
التجمعات الاستثمارية المتخصصة	0.46	2.2%	367
الموارد الصناعية الأردنية	0.27	3.8%	188
التجمعات لخدمات التغذية والاسكان	0.61	(1.6%)	150

المصدر: إدارة بحوث الاستثمار - كامكو

الشركات الأكثر ارتفاعاً وإنخفاضاً والأكثر نشاطاً منذ بداية عام 2015

الشركات الأكثر ارتفاعاً منذ بداية عام 2015	الإقفال (دينار اردني)	الكمية المتداولة (ألف سهم)	التغير (%)
الألبان الأردنية	7.24	86	258.4%
مصفاة البترول الأردنية /جوبترول	5.85	10,726	64.3%
مجموعة العصر للاستثمار	2.52	25,798	59.5%
مجمع الضليل الصناعي العقاري	1.29	205,458	57.3%
الاردنية لضمان القروض	0.78	4,711	47.2%

الشركات الأكثر انخفاضا منذ بداية عام 2015	الإقفال (دينار اردني)	الكمية المتداولة (ألف سهم)	التغير (%)
الشرق الاوسط للصناعات الدوائية والكيماوية والمستلز	0.55	16	(72.2%)
التجمعات لخدمات التغذية والاسكان	0.61	70,389	(52.3%)
الموارد الصناعية الأردنية	0.27	71,096	(44.9%)
المقايضة للنقل والاستثمار	0.41	86,582	(43.8%)
المؤسسة الصحفية الاردنية /الرأي	1.34	303	(33.7%)

الشركات الأكثر نشاطاً من حيث الكمية المتداولة	الإقفال (دينار اردني)	الكمية المتداولة (ألف سهم)	التغير (%)
مجمع الضليل الصناعي العقاري	1.29	205,458	57.3%
المقايضة للنقل والاستثمار	0.41	86,582	(43.8%)
الموارد الصناعية الأردنية	0.27	71,096	(44.9%)
التجمعات لخدمات التغذية والاسكان	0.61	70,389	(52.3%)
التجمعات الاستثمارية المتخصصة	0.46	63,224	(20.7%)

العائد منذ بداية العام هو عائد كلي محتسب على اساس التغيير في سعر السهم وتوزيعات الأرباح خلال السنة.

التقرير اليومي لبورصة تونس

5 يوليه 2015

أداء المؤشر مقابل الكمية

عائد القطاعات ومضاعفات التقييم والعائد الجاري

	القيمة الرأسمالية مليون دينار	التغير منذ بداية الشهر	مضاعف السعر للربحية (x)	مضاعف السعر للقيمة الدفترية (X)	العائد الجاري %
بورصة تونس	17,291	(0.2%)	21.1	2.0	2.2%
البنوك	7,019	(0.1%)	15.4	1.5	2.1%
التأمين	808	(1.1%)	19.8	1.6	0.8%
التاجير	502	0.4%	11.7	1.2	3.7%
الخدمات المالية	1,481	3.8%	18.0	2.3	2.3%
الصناعة	1,204	(0.7%)	13.8	2.5	2.7%
الكيمياء	646	(0.7%)	40.3	1.9	4.7%
الفلاحة والصيد البحري	3,310	(1.4%)	24.2	5.1	1.5%
الخدمات (مواد الاستهلاك)	1,455	(1.7%)	NM	4.2	3.0%
قطاعات اخرى	866	1.1%	NM	1.1	1.2%

العائد الشهري للقطاعات محتسب على أساس التغير في القيمة الرأسمالية ، ومن الممكن أن يكون غير متساوي مع التغير في قيمة مؤشرات القطاعات

حركة الاسهم	▲	▼	=
	15	25	24

اداء أكبر عشر شركات مدرجة في السوق

		القيمة الرأسمالية مليون دينار	مضاعف السعر للربحية (X)	العائد على حقوق المساهمين
1	شركة التّبريد ومعمل الجعّة بتونس	2,340	20.9	22.0%
2	البنك التّونسي	1,591	21.2	12.3%
3	بنك تونس العربي الدّولي	1,379	17.3	13.1%
4	التجاري بنك	1,082	13.1	21.3%
5	بولينا القابضة	1,003	14.9	12.1%
6	Delice Holding	903	36.1	24.5%
7	بنك الأمان	662	6.2	17.3%
8	الإتّحاد البنكي للتّجارة و الصّناعة	606	74.2	3.1%
9	البنك العربي لتونس	460	9.6	9.8%
10	شركة الاستثمار و التنمية الصناعية والسياحية	422	31.6	25.3%
	الاجمالي	10,449	16.92	14.7%

تم احتساب العائد على حقوق المساهمين على اساس صافي الارباح لفترة ال 12 شهر المنتهية في 30 يونيو 2013 وحقوق المساهمين كما في 30 يونيو 2013

بيانات تداول السوق ونسب التذبذب

أداء السوق	الإقفال	التغيير اليومي	نسبة التغيير اليومي %	الأداء منذ بداية الشهر %	الأداء منذ بداية السنة %
مؤشر بورصة تونس	5,704.01	(22.2)	(0.4%)	(0.3%)	12.1%
القيمة الرأسمالية (مليون دينار)	17,291	(36)	(0.2%)	(0.2%)	6.7%

تذبذب السوق	منذ بداية عام: 2014	2013	2012
مؤشر بورصة تونس	6.79%	6.95%	6.98%

مؤشرات التداول	القيمة	التغيير اليومي	التغيير اليومي %	المعدل اليومي منذ بداية عام 2015	2014
الكمية المتداولة (الف سهم)	363	(22.42)	(5.8%)	686	880
القيمة المتداولة (الف دينار)	3,547	872	32.6%	6,212	5,628
عدد الصفقات	1,224	308	33.6%	1,521	1,600

الشركات الأكثر ارتفاعاً وإنخفاضاً والأكثر نشاطاً خلال جلسة التداول

الشركات الأكثر ارتفاعاً	الإقفال (دينار)	نسبة التغيير (%)	الكمية المتداولة (سهم)
لشركة الصناعية للأجهزة و الآلات الكهربائية	2.63	3.5%	28,982
بولينا القابضة	5.57	3.1%	3,057
شركة الاستثمار تونافست	11.83	3.0%	1
بنك الإسكان	20.60	2.4%	480
واحدة تك القابضة	7.35	2.1%	5,881

الشركات الأكثر انخفاضا	الإقفال (دينار)	نسبة التغيير (%)	الكمية المتداولة (سهم)
الصناعات الكيمائية للفليور	28.66	(4.1%)	100.0
التونسية لاعادة التأمين	8.20	(3.4%)	8,937.0
بيت الايجار المالي التونسي السعودي	1.67	(2.9%)	49.0
حليب تونس	2.94	(2.6%)	100.0
تأمينات سليم	21.10	(2.3%)	86.0

الشركات الأكثر نشاطاً من حيث الكمية المتداولة	الإقفال (دينار)	نسبة التغيير (%)	الكمية المتداولة (سهم)
الخطوط التونسية	0.91	(1.1%)	68,606
الشركة التونسية لأسواق الجملة	2.17	0.9%	34,315
لشركة الصناعية للأجهزة و الآلات الكهربائية	2.63	3.5%	28,982
الشركة التونسية للبلور	4.65	(1.1%)	24,047
التجاري بنك	27.21	0.0%	21,158

المصدر: إدارة بحوث الاستثمار- كامكو

الشركات الأكثر ارتفاعاً وإنخفاضاً والأكثر نشاطاً منذ بداية عام 2015

الشركات الأكثر ارتفاعاً منذ بداية عام 2015	الإقفال (دينار)	الكمية المتداولة (ألف سهم)	نسبة التغيير (%)
بنك الإسكان	20.60	2,255.2	101.0%
البنك الوطني الفلاحي	12.50	4,911.1	64.5%
شركة الاستثمار و التنمية الصناعية والسياحية	15.08	217.2	64.1%
دورات اليورو	25.26	1,146.5	55.7%
الشركة العقارية التونسية السعودية	2.60	3,641.7	31.3%

الشركات الأكثر انخفاضا منذ بداية عام 2015	الإقفال (دينار)	الكمية المتداولة (ألف سهم)	نسبة التغيير (%)
الشركة التونسية للتجهيز	5.82	0.1	(44.1%)
لشركة التونسية للمقاولات السلكية واللاسلكية	1.93	701.2	(44.1%)
حليب تونس	2.94	15.7	(28.3%)
شركة مونوبري	15.98	519.4	(27.4%)
الصناعات الكيمائية للفليور	28.66	8.5	(24.6%)

الشركات الأكثر نشاطاً من حيث الكمية المتداولة	الإقفال (دينار)	الكمية المتداولة (ألف سهم)	نسبة التغيير (%)
الشركة العصرية للخزف	2.88	13,887	14.7%
شركة التّبريد ومعمل الجعّة بتونس	26.00	7,027	15.6%
شركة المواد الصحية (ليلاس)	11.20	6,483	7.0%
البنك الوطني الفلاحي	12.50	4,911	64.5%
الخطوط التونسية	0.91	3,885	(19.5%)

العائد منذ بداية العام هو عائد كلي محتسب على اساس التغيير في سعر السهم وتوزيعات الأرباح خلال السنة.

المسؤوليّة والإفصاح عن المعلومات الهامّة

إنّ "كامكو" *هي شركة مرخّصة تخضع كلياً لرقابة هيئة أسواق المال ("الهيئة") وبشكل جزئي لرقابة بنك الكويت المركزي ("البنك المركزي").*

الغرض من هذا التقرير هو توفير المعلومات فقط. لا يُعتبرُ مضمونُ هذا التقرير، بأيّ شكلٍ من الأشكال، استثماراً أو عرضاً للاستثمار أو نصيحة أو إرشاداً قانونياً أو ضريبياً أو من أيّ نوع آخر، وينبغي بالتالي تجاهله عند النظر في أو اتخاذ أي قراراتٍ استثماريّة. لا تأخذ كامكو بعين الاعتبار، عند إعداد هذا التقرير، الأهداف الاستثماريّة والوضع الماليّ والاحتياجات الخاصّة لفردٍ معيّن. وبناءً على ما تقدّم، وقبلَ أخذ أي قرار بناءً على المعلومات الموجودة ضمن هذا المستند ، ينبغي على المستثمرين أن يبادروا إلى تقييم الاستثمارات والاستراتيجيّات المشار إليها في هذا التقرير على نحو مستقلّ ويقرّروا بشأن ملاءمتها على ضوء ظروفهم واهدافهم الماليّة الخاصّة. يخضعُ محتوى التقرير لحقوق الملكية الفكرية المحفوظة. كما يُمنعُ نسخ أو توزيع أو نقل هذا البحث وهذه المعلومات في الكويت أو في أيّ اختصاص قضائيّ آخر لأيّ شخص آخر أو إدراجهم بأيّ شكلٍ من الأشكال في أيّ مستندٍ آخر أو مادّة أخرى من دون الحصول على موافقتنا الخطيّة المسبقة.

شهادة المحلّل

يفيد كل محلل شارك بإعداد هذا التقرير، وذلك في ما يختصّ بالقطاع أو الشركات أو الأوراق الماليّة، بأنّ (1) الآراءَ المبيّنة في هذا التقرير تعكسُ آراءه الشخصيّة حول الشركات والأوراق الماليّة ؛ (2) أن تعويضاته المالية لم ولن تكون، معتمدة سواء مباشرةً أو غير مباشرة، على التوصيات المحدّدة أو الآراء المبيّنة صراحةً في هذا التقرير.

تقديرات كامكو

تستندُ البحوث الاستثماريّة في شركة كامكو إلى تحليل الاقتصادات الإقليميّة ، بالإضافة إلى التحليل المالي للقطاعات والشركات. تعكسُ بحوث الشركة الخاصّة بكامكو عند تقديم التوصيات الخاصة بسعر سهم شركة معينة على رؤيا طويلة المدى (12 شهراً). تأتي مجموعات التصنيفات على الشكل التالي:

أداء متفوق: *من المتوقع أن يسجل سعر السهم محل الدراسة عوائد تعادلُ أو تفوق 10% خلال الأشهر 12 المقبلة.*
أداء محايد: *من المتوقع أن يسجل سعر السهم محل الدراسة عوائد تتراوح ما بين -10% و+10% في الأشهر 12 المقبلة.*
أداء متدنٍّ: *من المتوقع أن يتراجع سعر السهم محل الدراسة بنسبة تصل إلى -10% في الأشهر 12 المقبلة.*

قد يبرزُ في بعض الأحوال والظروف، تبايُن عن تلك التقديرات والتصنيفات الضمنيّة بسعر القيمة العادلة بالاستعانة بالمعايير أعلاه. كما تعتمد كامكو في سياستها على تحديثَ دراسة القيمة العادلة للشركات التي قامت بدراستها مسبقاً بحيث تعكسُ أيّ تغييراتٍ جوهريّة قد تؤثر في توقعات المحلّل بشأن الشركة. من الممكن لتقلّباتِ سعر السهم أن تتسبّبَ في انتقال الأسهم إلى خارج نطاق التصنيف الضمنيّ وفقَ هدف القيمة العادلة في كامكو. يمكن للمحلّلين أن لا يعمدوا بالضرورة إلى تغيير التصنيفات والتقديرات في حال وقوع حالة مماثلة إلاّ أنّه يُتوقع منهم الكشف عن الأسباب الكامنة وراء وجهة نظرهم وآرائهم لعملاء كامكو.

ترفضُ كامكو صراحة كلّ بندٍ أو شرط تقترحون إضافته على بيان إخلاء المسؤوليّة أو يتعارضُ مع البيان المذكور ولن يكون له أي مفعول. تستندُ المعلومات المتضمّنة في هذا التقرير إلى التداولات الجارية والإحصاءات والمعلومات العامّة الأخرى التي نعتقد بأنّها موثوقة. إنّنا لا نعلنُ أو نضمنُ بأنّ هذه المعلومات صحيحة أو دقيقة أو تامّة وبالتالي لا ينبغي التعويل عليها. لا تلزَمُ كامكو بتحديث أو تغيير أو تعديل هذا التقرير أو بإبلاغ أيّ مستلم في حال طاولَ تغييرٌ ما أيّ رأي أو توقع أو تقدير مبيّن فيه أو بات بالتالي غير دقيق. إن نشر هذا التقرير هو لأغراض إعلاميّة بحتة لا تمتّ بصلة لأيّ غرض استثماري او تجاري. لا ينشأ عن المعلومات الواردة في التقارير المنشورة أيّ التزام قانونيّ و/أو اتفاقيّة ملزمة، بما في ذلك على سبيل المثال لا الحصر، أيّ التزام بتحديث معلوماتٍ مماثلة. إنّكم تحملون مسؤوليّة إجراء أبحاثكم الخاصّة وتحليل المعلومات المتضمّنة أو المشار إليها في هذا التقرير وتقييم مميزات ومخاطر المتعلقة بالأوراق الماليّة موضوع التقرير أو أيّ مستند آخر. وعلاوة على ذلك، من الممكن أن تخضعَ بيانات/معلومات محدّدة للبنود والشروط المنصوص عليها في اتفاقيات أخرى تشكّلُ كامكو طرفاً فيها.

لا يجب تفسّر أيّ عبارة واردة في هذا التقرير على أنّه طلبٌ أو عرضٌ أو توصية بشراء أو التصرّف في أيّ استثمار أو بالالتزام بأيّ معاملةٍ أو بتقديم أيّ نصيحةٍ أو خدمةٍ استثماريّة. أن هذا التقرير موجه إلى العملاء المحترفين وليسَ لعملاء البيع بالتجزئة ضمن مفهوم قواعد هيئة السوق الماليّة. لا ينبغي على الآخرين ممّن يستلمون هذا التقرير التعويل عليه أو التصرّف وفق مضمونه. يتوجّب على كلّ كيان أو فرد يصبحُ بحوزته هذا التقرير أن يطّلعَ على مضمونه ويحترم التقييدات الواردة فيه وأن يمتنعَ عن التعويل عليه أو التصرّف وفق مضمونه حيث يُعدّ من غير القانونيّ تقديم عرض أو دعوة أو توصية لشخص ما من دون التقيّد بأيّ ترخيص أو تسجيل أو متطلّبات قانونيّة.

تحذيرات من المخاطر

تتخذ الأسعار أو التخمينات أو التوقعات صفة دلاليّة بحتة ولا تهدفُ بالتالي إلى توقع النتائج الفعليّة بحيث قد تختلف بشكلٍ ملحوظ عن الأسعار أو التخمينات أو التوقعات المبيّنة في هذا التقرير. قد ترتفع قيمة الاستثمار أو تتدنّى، وقد تشهدُ قيمة الاستثمار كما الايرادات المحقق منه تقلّباتٍ من يوم لآخر بنتيجة التغييرات التي تطاولُ الأسواق الاقتصاديّة ذات الصلة (بما في ذلك، على سبيل المثال لا الحصر، التغييرات الممكن وغير الممكن توقعها في أسعار الفائدة، وأسعار الصرف الأجنبي، وأسعار التأخير وأسعار الدفع المسبق والظروف السياسيّة أو الماليّة، إلخ...).

لا يدلّ الأداء الماضي على النتائج المستقبليّة. تعدّ كافة الآراء أو التقديرات أو التخمينات (أسعار الأسهم محل البحث والتقديرات بشكل خاصّ) غير دقيقة بالأساس وتخضعُ للرأي والتقدير. إنّها عبارة عن آراء وليست حقائق تستندُ إلى توقعاتٍ وتقديرات راهنة وتعوّل على الاعتقادات والفرضيّات. قد تختلف المحصّلات والعوائد الفعليّة اختلافاً جوهريّاً عن المحصّلات والعوائد المصرّح عنها أو المتوقعة وليس هناك أيّ ضماناتٍ للأداء المستقبليّ. تنشأ عن صفقاتٍ معيّنة، بما فيها الصفقات المشتملة على السلع والخيارات والمشتقات الأخرى، مخاطر هامّة لا تناسبُ بالتالي جميع المستثمرين. لا يعتزمُ هذا التقرير على رصدَ أو عرض كافة المخاطر (المباشرة أو غير المباشرة) التي ترتبط بالاستثمارات أو الاستراتيجيّات المشار إليها في هذا التقرير.

تضارب المصالح

تقدّم كامكو والشركات التابعة خدمات مصرفيّة استثماريّة كاملة وقد يتخذ مدراءً ومسؤولين وموظفين فيها، مواقفَ تتعارضُ مع الآراء المبيّنة في هذا التقرير. يمكن لموظفي البيع وموظفي التداول وغيرهم من المختصّين في كامكو تزويدَ عملائنا ومكاتب التداول بتعليقات شفويّة أو خطيّة حول السوق أو باستراتيجيّات للتداول تعكسُ آراء متعارضة مع الآراء المبيّنة صراحة في هذا التقرير. يمكن لإدارة الأصول ولمكاتب التداول خاصّتنا ولأعمالنا الاستثماريّة اتخاذ قراراتٍ استثماريّة لا تتناغمُ والتوصيات أو الآراء المبيّنة صراحة في هذا التقرير. يجوز لكامكو أن تقيم أو تسعى لإقامة علاقاتٍ على مستوى خدمات الاستثمار المصرفيّة أو علاقات عمل أخرى تحصلُ في مقابلها على تعويضٍ من الشركات موضوع هذا التقرير. لم تتمّ مراجعة الحقائق والآراء المبيّنة في هذا التقرير من قبل المختصّين في مجالات عمل أخرى في كامكو، بما في ذلك طاقم الخدمات المصرفيّة الاستثماريّة، ويمكن ألاّ تجسّدَ معلومات يكون هؤلاء المختصّين على علم بها. يمتلكُ بنك الخليج المتحد- البحرين غالبيّة أسهم كامكو ويمكن أن ينشأ عن هذه الملكيّة أو أن تشهدَ على تضارب مصالح.

اخلاء المسؤوليّة القانونيّة و الضمانة

لا تقدّم كامكو إعلاناتٍ أو ضماناتٍ صريحة أو ضمنيّة. وإنّنا، وفي الحدود الكاملة التي يسمح بها القانون المنطبق، نخلي بموجبه صراحةً مسؤوليّتنا عن أي وكافة الإعلانات والضمانات الصريحة والضمنيّة، أيّاً كان نوعها، بما في ذلك على سبيل المثال لا الحصر، كلّ ضمانةٍ تتعلّق بدقة المعلومات أو ملاءمتها للوقت أو ملاءمتها لغرض معيّن و/أو كلّ ضمانة تتعلّق بعدم المخالفة. لا تقبلُ كامكو تحمّلَ أيّ مسؤوليّة قانونيّة في كافة الأحوال، بما في ذلك (على سبيل المثال لا الحصر) تعويلكم على المعلومات المتضمّنة في هذا التقرير ، وأيّ إغفالٍ عن أيّ أضرار أو خسائر أيّاً كان نوعها، بما في ذلك (على سبيل المثال لا الحصر) أضرار مباشرة، غير مباشرة، عرضيّة، خاصّة أو تبعيّة، أو مصاريف أو خسائر تنشأ عن أو ترتبط بالاستناد على هذا التقرير أو بعدم التمكّن من الاستناد عليه، أو ترتبط بأيّ خطأ أو إغفال أو عيب أو فيروس الحاسوب أو تعطّل النظام، أو خسارة ربح أو شهرة أو سمعة، حتى وإن تمّ الإبلاغ صراحة عن احتمال التعرّض لخسائر أو أضرار مماثلة، بحيث تنشأ عن أو ترتبط بالاستناد على هذا التقرير. لا نستثني واجباتنا أو مسؤوليّاتنا المنصوص عليها بموجب القوانين المطبقة والملزمة.

شركة كامكو للاستثمار © 2015

شركة كامكو للاستثمار ش.م.ك (عامة)
برج الشهيد، شارع خالد بن الوليد، منطقة شرق
ص.ب 28873 الصفاة 13149 دولة الكويت
هاتف : 1852626 (965)+ فاكس: 22492395 (965)+
البريد الالكتروني: Kamcoird@kamconline.com
الصفحة الالكترونية : http://www.kamconline.com

شركة كامكو للاستثمار © 2015