التقرير اليومي لأسواق الشرق الأوسط وشمال أفريقيا

4 سبتمبر 2016

بلد	المؤشر		إغلاق المؤشر	التغيير اليومي (%)	الأداء منذ بداية عام 2016 (%)	الأداء في عام 2015 (%)
دول الشرق الأوسط وشمال إفريقيا						
الكويت	مؤشر السوق السعري	▼	5,409.21	(0.2%)	(3.7%)	(14.1%)
الكويت	مؤشر السوق الوزني	▼	347.00	(0.1%)	(9.1%)	(13.0%)
الكويت	مؤشر كويت 15	▲	805.30	0.4%	(10.6%)	(15.0%)
السعودي	مؤشر تداول العام	▼	6,021.81	(0.9%)	(12.9%)	(17.1%)
دبي	المؤشر العام لسوق دبي المالي	▲	3,511.77	0.2%	11.4%	(16.5%)
أبوظبي	مؤشر أبوظبي العام	▲	4,480.65	0.2%	4.0%	(4.9%)
قطر	مؤشر بورصة قطر (20)	▼	10,836.74	(1.4%)	3.9%	(15.1%)
البحرين	مؤشر البحرين العام	▲	1,143.32	0.1%	(6.0%)	(14.8%)
عمان	المؤشر العام 30 لسوق مسقط	▼	5,714.35	(0.4%)	5.7%	(14.8%)
مصر	مؤشر EGX 30	▼	8,136.44	(0.3%)	16.1%	(21.5%)
الأردن	المؤشر العام لبورصة عمان	▲	2,083.07	0.3%	(2.5%)	(1.3%)
لبنان	مؤشر بيروت الوزني	▼	1,143.70	(0.2%)	(2.2%)	(0.1%)
تونس	مؤشر بورصة تونس	▲	5,434.94	0.0%	7.8%	(0.9%)
سوريا	مؤشر بورصة تونس	▲	9,933.46	0.5%	11.3%	(7.2%)
مغربي	مؤشر مازي	▲	1,510.68	0.2%	23.0%	(3.4%)
الأسواق الناشئة						
الصين	مؤشر SSE المركب	▲	3,067.35	0.1%	(13.3%)	9.4%
روسيا	الروسي RTS INDEX ($)	▲	969.86	2.6%	28.1%	(4.3%)
الهند	مؤشر SENSEX	▲	28,532.11	0.4%	9.2%	(5.0%)
البرازيل	مؤشر BOVESPA Stock	▲	59,616.40	2.4%	37.5%	(13.3%)
المكسيك	مؤشر البورصة BOLSA	▲	47,787.99	0.5%	11.2%	(0.4%)
كوريا	مؤشر KOSPI	▲	2,038.31	0.3%	3.9%	2.4%
تايوان	مؤشر TAIEX	▼	8,987.55	(0.2%)	7.8%	(10.4%)
الأسواق العالمية						
عالم	مؤشر MSCI العالمي	▲	1,734.60	0.6%	4.3%	(2.7%)
آسيا	لبلدان آسيا والمحيط الهادئ MSCI	▼	138.16	(0.1%)	4.7%	(4.3%)
أوروبا	DJ Stoxx 600	▲	350.44	2.0%	(4.2%)	6.8%
أوروبا	FTSEurofirst 300	▲	1,378.94	2.1%	(4.1%)	5.0%
الأسواق الناشئة	مؤشر الأسواق الناشئة MSCI	▲	899.61	1.0%	13.3%	(17.0%)
أمريكا	S&P 500	▲	2,179.98	0.4%	6.7%	(0.7%)
أمريكا	DJIA	▲	18,491.96	0.4%	6.1%	(2.2%)
أمريكا	NASDAQ Composite	▲	5,249.90	0.4%	4.8%	5.7%
بريطانيا	FTSE 100	▲	6,894.60	2.2%	10.4%	(4.9%)
ألمانيا	DAX	▲	10,683.82	1.4%	(0.6%)	9.6%
اليابان	NIKKEI 225	▼	16,925.68	(0.0%)	(11.1%)	9.1%
هونغ كونغ	HANG SENG INDEX	▲	23,266.70	0.5%	6.2%	(7.2%)
السلع						
نفط	أوبك الخام	▼	42.04	(4.3%)	34.4%	(40.5%)
نفط	برنت	▲	46.83	3.0%	7.0%	(44.1%)
نفط	الكويت	▼	39.40	(3.1%)	37.0%	(45.4%)
غاز طبيعي	الغاز الطبيعي NYMEX (USD/MMBtu)	▼	2.79	(0.0%)	9.7%	(33.8%)
الذهب	الذهب سبوت $/Oz	▲	1,321.76	0.6%	24.4%	(10.6%)

المصدر: بلومبرغ والبحوث كامكو

في هذا التقرير...

الكويت 2
السعودي 3
دبي 4
أبوظبي 5
قطر 6
البحرين 7
عمان 8
مصر 9
الأردن 10
تونس 11

للمزيد من المعلومات الرجاء الاتصال بإدارة بحوث الاستثمار عبر موقع الشركة على الإنترنت:
http://www.kamconline.com

أو عبر البريد الالكتروني
kamcoird@kamconline.com

أو على 1852626 (965)، فاكس 22492395 (965).
شركة كامكو للاستثمار - ش.م.ك (عامة)

التقرير اليومي لسوق الكويت للأوراق المالية

4 سبتمبر 2016

توزيع القيمة السوقية على القطاعات

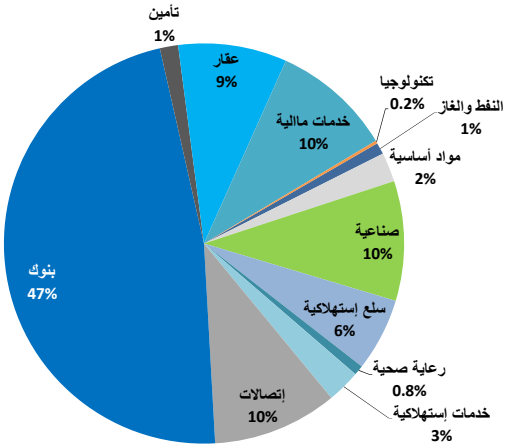

القيمة السوقية لقطاعات السوق والعائد

	القيمة السوقية مليون د.ك	التغيير اليومي	التغيير اليومي	التغيير منذ بداية الشهر	التغيير منذ بداية السنة
سوق الكويت للأوراق المالية	23,990.8	▼	(0.1%)	(0.1%)	(8.3%)
النفط والغاز	224.0	▲	0.2%	2.6%	(14.9%)
مواد أساسية	565.7	▲	0.3%	0.3%	(3.1%)
صناعية	2,317.0	▲	0.2%	0.2%	(2.6%)
سلع إستهلاكية	1,417.1	▼	(0.2%)	(0.2%)	14.7%
رعاية صحية	194.3	=	0.0%	0.0%	6.7%
خدمات إستهلاكية	646.7	▲	0.4%	0.4%	(11.1%)
إتصالات	2,418.1	▼	(0.4%)	(0.4%)	(6.5%)
بنوك	11,360.9	▼	(0.0%)	(0.0%)	(13.4%)
تأمين	351.8	=	0.0%	0.0%	(9.8%)
عقار	2,105.9	▼	(0.8%)	(0.8%)	(9.0%)
خدمات مالية	2,330.7	▼	(0.2%)	(0.2%)	(0.1%)
تكنولوجيا	58.4	=	0.0%	0.0%	17.6%

اداء اكبر عشر شركات كويتية مدرجة في السوق

	اسم الشركة	القيمة السوقية مليون د.ك.	مضاعف السعر للربحية (X)	العائد على حقوق المساهمين
1	بنك الكويت الوطني	3,325	12.34	9.5%
2	بيت التمويل الكويتي	2,411	15.62	8.7%
3	زين	1,406	9.02	10.5%
4	البنك الأهلي المتحد - البحرين	1,327	7.86	16.3%
5	الشركة الكويتية للأغذية	981	22.33	16.2%
6	بنك بوبيان	823	21.60	11.7%
7	شركة مشاريع الكويت (القابضة)	810	14.57	11.8%
8	شركة المباني	696	14.33	15.3%
9	بنك الخليج	689	16.79	7.5%
10	البنك الأهلي المتحد - الكويت	667	15.54	11.4%
	الاجمالي	13,135	12.89	10.8%

تم احتساب العائد على حقوق المساهمين على اساس صافي الارباح لـ 12 شهر المنتهية في 30 يونيو 2016 وحقوق المساهمين كما في 30 يونيو 2016

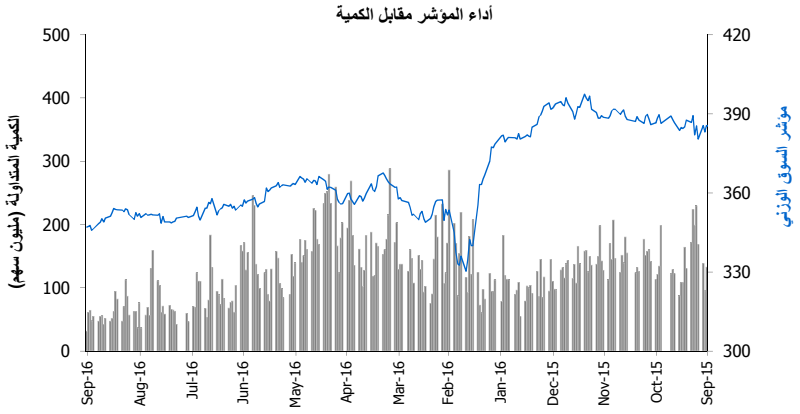

حركة الاسهم	▲	▼	=
	25	33	128

الشركات الأكثر صعوداً وإنخفاضاً والأكثر نشاطاً

الشركات الأكثر صعودا (%)	الإقفال (د.ك)	التغيير (د.ك)	التغير (%)
شركة الامتيازات الخليجية القابضة	0.024	0.002	6.7%
شركة الكويت و الشرق الأوسط للاستثمار	0.025	0.001	4.2%
شركة مجموعة الخصوصية القابضة	0.083	0.003	3.8%
شركة السور لتسويق الوقود	0.122	0.004	3.4%
شركة أوج القابضة	0.065	0.002	3.2%

الشركات الأكثر انخفاضا (%)	الإقفال (د.ك)	التغيير (د.ك)	التغير (%)
شركة مراكز التجارة العقارية	0.032	(0.003)	(7.2%)
شركة دانة الصفاة الغذائية	0.097	(0.007)	(6.7%)
شركة الصفاة للطاقة القابضة	0.037	(0.003)	(6.4%)
الشركة الوطنية للاتصالات المتنقلة	1.040	(0.060)	(5.5%)
شركة النخيل للإنتاج الزراعي	0.095	(0.005)	(5.0%)

الشركات الأكثر نشاطاً من حيث الكمية المتداولة	الإقفال (د.ك)	التغيير (د.ك)	الكمية المتداولة (سهم)
شركة عقارات الكويت	0.051	0.000	4,725,006
بنك الإثمار	0.038	(0.002)	2,967,508
الشركة العالمية للمدن العقارية	0.026	0.000	1,396,038
شركة الساحل للتنمية و الاستثمار	0.041	0.001	1,334,773
مجموعة الصناعات الوطنية	0.116	0.000	1,268,802

المصدر: إدارة بحوث الاستثمار- كامكو

بيانات تداول السوق ونسب التذبذب

أداء السوق	الإقفال	التغيير اليومي (نقطة)	التغيير اليومي (%)	التغيير الشهري (%)	التغيير السنوي (%)
مؤشر السوق السعري	5,409.21	(10.47)	(0.2%)	(0.2%)	(3.7%)
مؤشر السوق الوزني	347.00	(0.34)	(0.1%)	(0.1%)	(9.1%)
مؤشر الكويت 15	805.30	3.47	0.4%	0.4%	(10.6%)
القيمة الرأسمالية (مليون د.ك)	23,991	(24.13)	(0.1%)	(0.1%)	(8.3%)

مؤشرات التداول	القيمة	التغيير اليومي	التغيير اليومي (%)	المعدل اليومي منذ بداية عام 2016	المعدل اليومي منذ بداية عام 2015
الكمية (مليون سهم)	31.5	(29.5)	(48.4%)	125.8	166.8
القيمة (مليون د.ك)	2.81	(3.9)	(58.4%)	11.1	15.9
عدد الصفقات	1,287	(240.0)	(15.7%)	2,920	3,862

الانحراف المعياري للعائد اليومي محتسب على أساس سنوي - تذبذب السوق	2015	2014	2013	2012	2011
			نسبة التذبذب منذ يناير		
مؤشر السوق السعري	8.5%	9.3%	10.1%	9.7%	9.5%
مؤشر السوق الوزني	10.2%	10.3%	9.6%	9.3%	10.1%

التقرير اليومي لسوق الاسهم السعودي (تداول)

4 سبتمبر 2016

أداء المؤشر مقابل الكمية

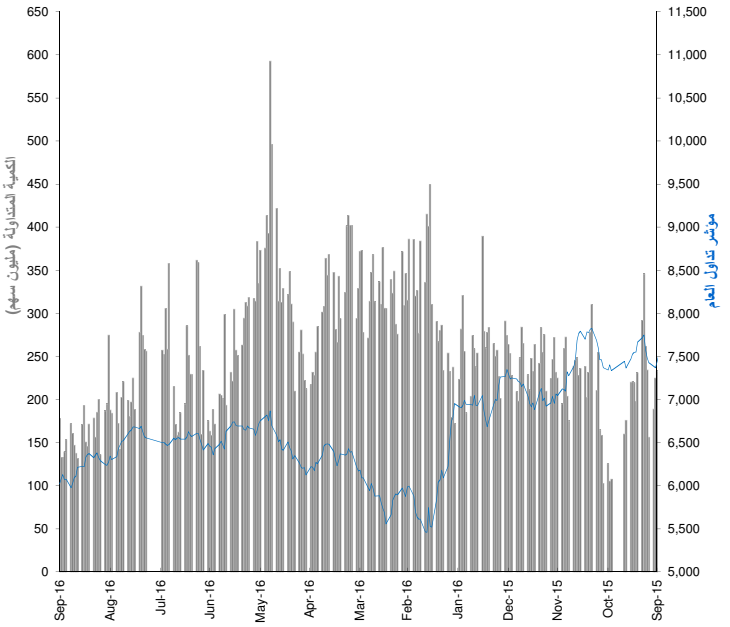

عائد القطاعات ومضاعفات التقييم

	القيمة الراسمالية (مليون ر.س)	بداية التغيير اليومي	التغير منذ بداية الشهر	التغير منذ بداية السنة
مؤشر تداول العام	1,406,357	(0.9%)	(0.9%)	(11.0%)
المصارف والخدمات المالية	349,640	(0.3%)	(0.3%)	(19.4%)
الصناعات البتروكيماوية	357,216	(0.9%)	(0.9%)	4.2%
الاسمنت	49,796	(1.1%)	(1.1%)	(17.5%)
التجزئة	57,556	(2.1%)	(2.1%)	(18.4%)
الطاقة والمرافق الخدمية	81,839	(0.6%)	(0.6%)	21.5%
الزراعة والصناعات الغذائية	81,263	(1.3%)	(1.3%)	(20.6%)
الاتصالات وتقنية المعلومات	136,853	(0.7%)	(0.7%)	(16.8%)
التأمين	34,509	(3.7%)	(3.5%)	(13.6%)
شركات الأستثمار المتعدد	44,983	(0.2%)	(0.2%)	(30.4%)
الاستثمار الصناعي	55,003	(1.5%)	(1.5%)	(7.0%)
التشييد والبناء	16,589	(2.1%)	(2.1%)	(10.9%)
التطوير العقاري	102,729	(1.1%)	(1.1%)	2.1%
النقل	23,572	(1.4%)	(1.4%)	(18.0%)
الاعلام والنشر	3,559	(5.2%)	(5.2%)	(46.4%)
الفنادق والسياحة	11,250	(1.5%)	(1.5%)	(46.9%)

العائد الشهري للقطاعات محتسب على أساس التغيير في القيمة الرأسمالية ، ومن الممكن أن يكون غير متساوي مع التغير في قيمة مؤشرات القطاعات

الشركات الأكثر ارتفاعاً وإنخفاضاً والأكثر نشاطاً خلال جلسة التداول

الشركات الأكثر ارتفاعاً	الإقفال (ر.س)	التغيير (%)	القيمة المتداولة (مليون ر.س)
البنك السعودي البريطاني	18.30	1.7%	1,132
الشركة الوطنية للتنمية الزراعية	19.14	1.3%	8,796
شركة الجوف الزراعية	28.75	1.2%	2,232
شركة طيبة القابضة	35.39	1.1%	6,698
شركة مكة للإنشاء والتعمير	86.23	0.4%	1,875

الشركات الأكثر انخفاضا	الإقفال (ر.س)	التغيير (%)	القيمة المتداولة (مليون ر.س)
الشركة الوطنية للتأمين	21.10	(10.0%)	17,920
المجموعة السعودية للأبحاث و التسويق	28.27	(6.6%)	12,366
شركة تصنيع مواد التعبئة والتغليف	34.69	(6.3%)	27,689
شركة إتحاد الخليج للتأمين التعاونى	9.42	(6.2%)	4,358
الشركة السعودية الفرنسية للتامين التعاونى	25.98	(6.0%)	8,044

الشركات الأكثر نشاطاً من حيث الكمية المتداولة	الإقفال (ر.س)	التغيير (%)	الكمية المتداولة (ألف سهم)
مصرف الإنماء	12.40	(0.5%)	53,622
شركة دار الأركان للتطوير العقاري	5.35	(5.1%)	39,613
كيان السعودية	6.49	(1.5%)	9,754
السعودية للصناعات الأساسية	82.09	(0.6%)	5,069
شركة إتحاد عذيب للاتصالات	3.58	(4.5%)	2,494

المصدر: إدارة بحوث الاستثمار - كامكو

بيانات تداول السوق ونسب التذبذب

أداء السوق	الإقفال	التغيير اليومي	التغيير اليومي %	الأداء منذ بداية الشهر %	الأداء منذ بداية السنة %
مؤشر تداول العام	6021.81	(57.70)	(0.95%)	(0.9%)	(12.9%)
القيمة الرأسمالية (مليون ر.س)	1,406,357	(13,130)	(0.925%)	(0.9%)	(11.0%)

مؤشرات التداول	القيمة	التغيير اليومي	التغيير اليومي %	المعدل اليومي منذ بداية عام 2016	المعدل اليومي منذ بداية عام 2015
الكمية المتداولة (مليون سهم)	178	46	34.5%	272	281
القيمة المتداولة (مليون ر.س)	2,727	408	17.6%	4,806	8,581
عدد الصفقات	74,083	13,304	21.9%	194,744	143,065

حركة الاسهم	▲	▼	=
	12	154	7

الشركات الأكثر نشاطاً من حيث القيمة المتداولة	الإقفال (ر.س)	التغير (%)	القيمة المتداولة (مليون ر.س)
مصرف الإنماء	12.40	(0.5%)	666.5
السعودية للصناعات الأساسية	82.09	(0.6%)	417.8
شركة دار الأركان للتطوير العقاري	5.35	(5.1%)	212.5
مصرف الراجحي	56.67	0.3%	101.5
مجموعة الطيار للسفر	34.60	(1.5%)	81.7

التقرير اليومي لسوق دبي المالي

4 سبتمبر 2016

أداء المؤشر مقابل الكمية

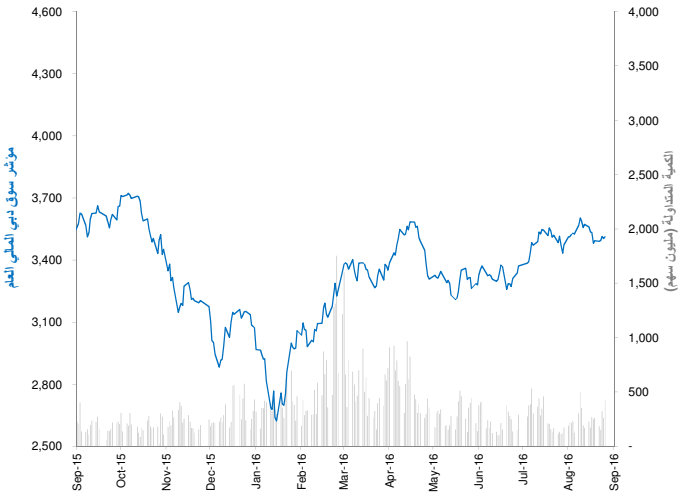

عائد القطاعات ومضاعفات التقييم

	القيمة الرأسمالية مليون درهم	بداية التغيير اليومي	التغير منذ بداية الشهر	التغير منذ بداية السنة
سوق دبي المالي	335,432	0.2%	0.2%	11.4%
البنوك	115,442	(0.1%)	(0.1%)	6.5%
السلع الاستهلاكية	16,421	1.5%	1.5%	59.9%
الاستثمار والخدمات المالية	22,462	0.6%	0.6%	7.6%
التأمين	5,230	0.5%	0.5%	(7.4%)
الصناعة	4,058	0.0%	0.0%	18.0%
العقارات والانشاءات الهندسية	113,616	0.2%	0.2%	12.1%
الاتصالات	30,660	(0.3%)	(0.3%)	30.1%
النقل	24,350	0.5%	0.5%	(2.2%)
الخدمات	3,193	2.3%	2.3%	14.9%

العائد الشهري للقطاعات محتسب على أساس التغيير في القيمة الرأسمالية ، ومن الممكن أن يكون غير متساوي مع التغير في قيمة مؤشرات القطاعات

الشركات الأكثر ارتفاعاً وإنخفاضاً والأكثر نشاطاً خلال جلسة التداول

الشركات الأكثر ارتفاعاً	الإقفال (درهم)	التغير (%)	القيمة المتداولة (درهم)
شركة تكافل الامارات - تامين	2.970	4.6%	717,063
ارابتك القابضة ش.م.ع.	1.510	3.4%	118,055,261
شركة امانات القابضة ش.م.ع.	0.879	3.4%	135,321,290
شعاع كابيتال (ش م ع)	0.674	3.4%	11,012,256
مصرف عجمان	1.570	1.9%	1,750,234

الشركات الأكثر انخفاضا	الإقفال (درهم)	التغير (%)	القيمة المتداولة (درهم)
بيت التمويل الخليجي	0.966	(1.4%)	43,192,460
مجموعة السلام القابضة	0.604	(1.3%)	1,382,782
الشركه الخليجية للاستثمارات العامة	0.547	(0.9%)	3,584,769
شركة داماك العقارية دبي	2.380	(0.8%)	5,590,432
مصرف السلام - سودان	1.320	(0.8%)	265,049

الشركات الأكثر نشاطاً من حيث الكمية المتداولة	الإقفال (درهم)	التغير (%)	الكمية المتداولة (ألف سهم)
شركة امانات القابضة ش.م.ع.	0.879	3.4%	154,882
ارابتك القابضة ش.م.ع.	1.510	3.4%	78,200
بيت التمويل الخليجي	0.966	(1.4%)	44,367
دريك أند سكل إنترناشيونال	0.505	0.0%	17,316
شعاع كابيتال (ش م ع)	0.674	3.4%	16,566

المصدر: إدارة بحوث الاستثمار- كامكو

بيانات تداول السوق ونسب التذبذب

أداء السوق	الإقفال	التغير اليومي	التغير اليومي %	الأداء منذ بداية الشهر %	الأداء منذ بداية السنة %
المؤشر العام لسوق دبي المالي	3,511.77	7.37	0.2%	0.2%	11.4%
القيمة الرأسمالية (مليون درهم)	335,432	625	0.2%	0.2%	11.4%

مؤشرات التداول	القيمة	التغيير اليومي	التغيير اليومي %	المعدل اليومي منذ بداية عام 2016	المعدل اليومي منذ بداية عام 2015
الكمية المتداولة (مليون سهم)	421	161	62.2%	399	464
القيمة المتداولة (مليون درهم)	538	168	45.3%	497	736
عدد الصفقات	4,352	1,031	31.0%	5,225	7,208

حركة الاسهم	▲	▼	=
	18	11	31

الشركات الأكثر نشاطاً من حيث القيمة المتداولة	الإقفال (درهم)	التغير (%)	القيمة المتداولة (درهم مليون)
بيت التمويل الخليجي	0.879	3.4%	135.3
ارابتك القابضة ش.م.ع.	1.510	3.4%	118.1
دريك أند سكل إنترناشيونال	7.100	0.0%	69.2
الاتحاد العقاريه	0.966	(1.4%)	43.2
شركة هيتس تيليكوم القابضة	1.670	1.8%	27.4

التقرير اليومي لسوق أبو ظبي للأوراق المالية

4 سبتمبر 2016

أداء المؤشر مقابل الكمية

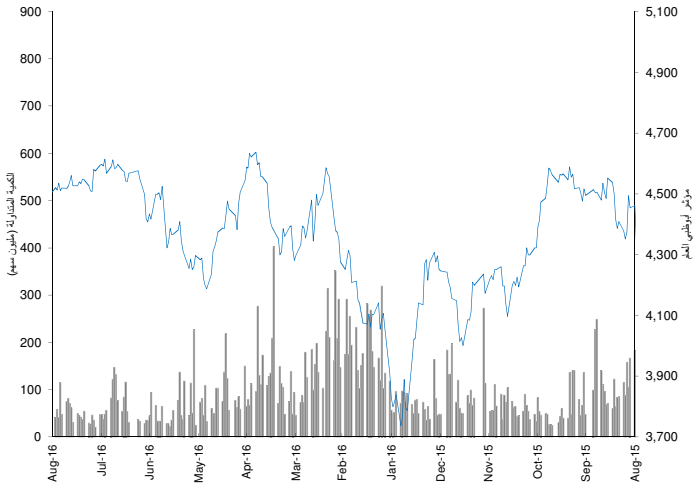

عائد القطاعات ومضاعفات التقييم

	القيمة الرأسمالية مليون درهم	بداية التغيير اليومي	التغير منذ بداية الشهر	التغير منذ بداية السنة
سوق أبوظبي للأوراق المالية	463,192	(0.1%)	(0.1%)	8.2%
البنوك	191,368	0.4%	0.4%	(2.9%)
الاستثمار والخدمات المالية	3,897	(1.0%)	(1.0%)	(10.8%)
العقار	25,056	0.5%	0.5%	20.9%
الطاقة	6,871	(2.7%)	(2.7%)	9.2%
السلع الاستهلاكية	5,143	(0.4%)	(0.4%)	(15.0%)
الصناعة	11,126	(0.1%)	(0.1%)	(7.1%)
التأمين	7,709	0.0%	0.0%	(1.5%)
الاتصالات	201,392	(0.6%)	(0.6%)	22.6%
الخدمات	10,630	0.1%	0.1%	12.0%

العائد الشهري للقطاعات محتسب على أساس التغيير في القيمة الرأسمالية ، ومن الممكن أن يكون غير متساوي مع التغير في قيمة مؤشرات القطاعات

الشركات الأكثر ارتفاعاً وإنخفاضاً والأكثر نشاطاً خلال جلسة التداول

الشركات الأكثر ارتفاعاً	الإقفال (درهم)	التغير (%)	القيمة المتداولة (درهم)
الشركة العالمية القابضة لزراعة الأسماك	1.52	5.6%	252,892
مصرف الشارقة الاسلامي	1.60	3.2%	9,179,982
أركان لمواد البناء	0.84	2.4%	41,580
بنك رأس الخيمة الوطني	5.25	1.9%	626,400
الشركة السودانية للاتصالات	0.53	1.9%	85,542

الشركات الأكثر انخفاضا	الإقفال (درهم)	التغير (%)	القيمة المتداولة (درهم)
شركة أبوظبي الوطنية للطاقة	0.51	(3.8%)	1,260,535
إسمنت رأس الخيمة	0.80	(3.6%)	391,438
اتصالات قطر	92.00	(2.6%)	44,160
مصرف أبوظبي الاسلامي	3.76	(2.1%)	6,081,681
دانة غاز	0.56	(1.8%)	2,678,174

الشركات الأكثر نشاطاً من حيث الكمية المتداولة	الإقفال (درهم)	التغير (%)	الكمية المتداولة (ألف سهم)
شركة اشراق العقارية	0.80	(1.2%)	24,400
شركة الدار العقارية	2.78	0.7%	6,395
مصرف الشارقة الاسلامي	1.60	3.2%	5,806
دانة غاز	0.56	(1.8%)	4,782
رأس الخيمة العقارية	0.61	0.0%	2,684

المصدر: إدارة بحوث الاستثمار - كامكو

بيانات تداول السوق ونسب التذبذب

أداء السوق	الإقفال	التغير اليومي	التغير اليومي %	الأداء منذ بداية الشهر %	الأداء منذ بداية السنة %
مؤشر أبوظبي العام	4,480.65	9.64	0.22%	0.22%	4.0%
القيمة الرأسمالية (مليون درهم)	463,192	(570)	(0.12%)	(0.1%)	8.2%

مؤشرات التداول	القيمة	التغير اليومي	التغير اليومي %	المعدل اليومي منذ بداية عام 2016	المعدل اليومي منذ بداية عام 2015
الكمية المتداولة (مليون سهم)	56	(27.25)	(32.9%)	104	233
القيمة المتداولة (مليون درهم)	113	(97)	(46.3%)	193	585
عدد الصفقات	1,009	(485)	(32.5%)	1,480	3,443

حركة الأسهم	▲	▼	=
	10	13	43

الشركات الأكثر نشاطاً من حيث القيمة المتداولة	الإقفال (درهم)	التغير (%)	القيمة المتداولة (درهم)
مؤسسة الامارات للاتصالات	19.70	(0.3%)	30,509,445
شركة اشراق العقارية	0.80	(1.2%)	19,646,591
شركة الدار العقارية	2.78	0.7%	17,712,338
مصرف الشارقة الاسلامي	1.60	3.2%	9,179,982
بنك أبوظبي التجاري	6.38	(0.6%)	6,084,540

التقرير اليومي لبورصة قطر

4 سبتمبر 2016

أداء المؤشر مقابل الكمية

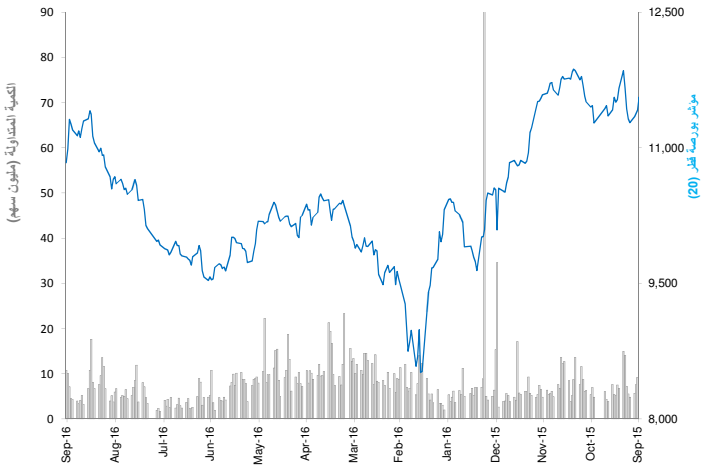

عائد القطاعات ومضاعفات التقييم

	القيمة الرأسمالية مليون ر.ق	بداية التغيير اليومي	التغير منذ بداية الشهر	التغير منذ بداية السنة
بورصة قطر	580,272	(1.3%)	(1.3%)	4.9%
البنوك والخدمات المالية	240,643	(1.3%)	(1.3%)	5.1%
الخدمات والسلع الاستهلاكية	24,710	(0.9%)	(0.9%)	3.0%
الصناعة	147,096	(1.4%)	(1.4%)	(2.1%)
التأمين	27,412	(0.0%)	(0.0%)	24.0%
العقارات	71,684	(1.7%)	(1.7%)	7.7%
الاتصالات	42,070	(2.1%)	(2.1%)	21.0%
النقل	26,657	(1.5%)	(1.5%)	(0.0%)

العائد الشهري للقطاعات محتسب على أساس التغيير في القيمة الرأسمالية ، ومن الممكن أن يكون غير متساوي مع التغير في قيمة مؤشرات القطاعات

الشركات الأكثر ارتفاعاً وإنخفاضاً والأكثر نشاطاً خلال جلسة التداول

الشركات الأكثر ارتفاعاً	الإقفال (ر.ق)	القيمة المتداولة (ر.ق)	التغير (%)
الشركة القطرية العامة للتأمين واعادة التأمين	48.00	15,552	6.7%
الشركة المتحدة للتنمية	20.85	8,160,951	2.1%
مجمع المناعى	84.00	651,148	0.6%
الشركة الاسلامية القطرية للتأمين	59.30	256,150	0.3%

الشركات الأكثر انخفاضا	الإقفال (ر.ق)	القيمة المتداولة (ر.ق)	التغير (%)
مجموعة المستثمرين القطريين	51.00	6,612,841	(4.5%)
بنك الخليج التجاري	17.35	362,518	(3.1%)
الشركة القطرية الألمانية للمستلزمات الطبية	11.64	236,861	(3.0%)
فودافون قطر	11.57	10,364,138	(2.8%)
مزايا العقارية	14.21	7,316,669	(2.7%)

الشركات الأكثر نشاطاً من حيث الكمية المتداولة	الإقفال (ر.ق)	التغير (%)	الكمية المتداولة (سهم)
مصرف الريان	37.10	(2.4%)	1,276,469
شركة قطر لنقل الغاز (ناقلات)	24.72	(1.1%)	1,131,213
فودافون قطر	11.57	(2.8%)	887,604
ازدان العقارية	18.37	(2.3%)	831,028
بنك قطرالوطني	161.00	(1.2%)	695,274

المصدر: إدارة بحوث الاستثمار - كامكو

بيانات تداول السوق ونسب التذبذب

أداء السوق	الإقفال	التغير اليومي	التغير اليومي %	الأداء منذ بداية الشهر %	الأداء منذ بداية السنة %
مؤشر بورصة قطر (20)	10,836.74	(153.05)	(1.4%)	(1.4%)	3.9%
القيمة الرأسمالية (مليون ر.ق)	580,272	(7,834)	(1.3%)	(1.3%)	4.9%

مؤشرات التداول	القيمة	التغيير اليومي	التغيير اليومي %	المعدل اليومي منذ بداية عام 2016	المعدل اليومي منذ بداية عام 2015
الكمية المتداولة (ألف سهم)	10,820	761	7.6%	8,037	10,157
القيمة المتداولة (مليون ر.ق)	513	(18)	(3.4%)	283	419
عدد الصفقات	6,522	837	14.7%	4,301	5,190

حركة الاسهم	▲	▼	=
	4	37	3

الشركات الأكثر نشاطاً من حيث القيمة المتداولة	الإقفال (ر.ق)	التغير (%)	القيمة المتداولة (ر.ق مليون)
بنك قطرالوطني	161.00	(1.2%)	112.5
اتصالات قطر (Ooredoo)	100.80	(1.9%)	52.4
مصرف الريان	37.10	(2.4%)	47.6
صناعات قطر	111.20	(0.7%)	44.0
شركة قطر لنقل الغاز (ناقلات)	24.72	(1.1%)	28.0

التقرير اليومي لبورصة البحرين

4 سبتمبر 2016

أداء المؤشر مقابل الكمية

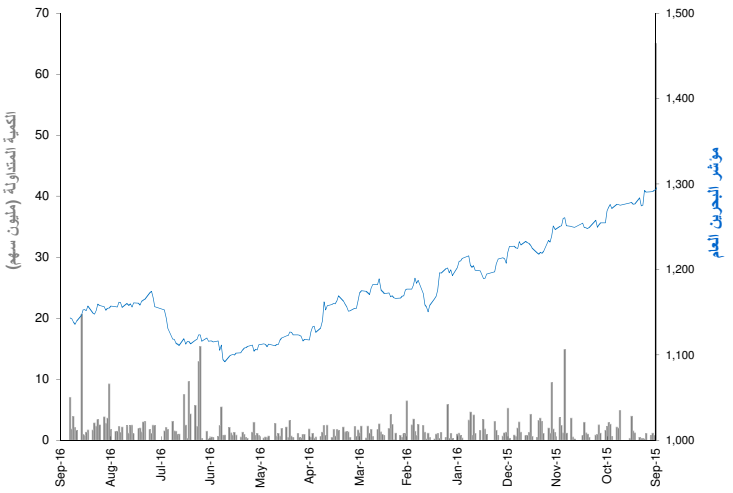

عائد القطاعات ومضاعفات التقييم

	القيمة الرأسمالية مليون د.ب	بداية التغيير اليومي	التغير منذ بداية الشهر	التغير منذ بداية السنة
بورصة البحرين	6,763	0.1%	0.1%	(5.1%)
البنوك التجارية	3,219	1.0%	1.0%	(3.2%)
الاستثمار	1,777	(0.7%)	(0.7%)	(5.4%)
التأمين	135	0.0%	0.0%	(7.8%)
الخدمات	996	(0.3%)	(0.3%)	(3.3%)
الفنادق والسياحة	173	0.0%	0.0%	(14.5%)
الصناعة	463	(1.8%)	(1.8%)	(15.5%)

العائد الشهري للقطاعات محتسب على أساس التغيير في القيمة الرأسمالية ، ومن الممكن أن يكون غير متساوي مع التغير في قيمة مؤشرات القطاعات

الشركات الأكثر ارتفاعاً وإنخفاضاً والأكثر نشاطاً خلال جلسة التداول

الشركات الأكثر ارتفاعاً	الإقفال (د.ب)	التغير (%)	القيمة المتداولة (دينار)
بنك البحرين والكويت	0.354	4.1%	3,540
عقارات السيف	0.206	3.0%	4,120
البنك الاهلي المتحد $	0.650	0.8%	226,124
بنك البحرين الوطني	0.700	0.7%	4,214

الشركات الأكثر انخفاضا	الإقفال (د.ب)	التغير (%)	القيمة المتداولة (دينار)
بنك اثمار $	0.120	(4.0%)	187,333
مجموعة البركة المصرفية $	0.400	(3.6%)	25,843
بنك البحرين الاسلامي	0.096	(3.0%)	12,769
شركة البحرين للملاحة والتجارة الدولية	0.860	(2.3%)	8,600
المنيوم البحرين	0.312	(1.9%)	26,873

الشركات الأكثر نشاطاً من حيث الكمية المتداولة	الإقفال (د.ب)	التغير (%)	الكمية المتداولة (سهم)
بنك اثمار $	0.120	(4.0%)	4,128,366
مصرف السلام	0.089	0.0%	1,346,167
البنك الاهلي المتحد $	0.650	0.8%	926,261
شركة البحرين للاتصالات	0.282	(0.7%)	176,000
مجموعة البركة المصرفية $	0.400	(3.6%)	170,000

المصدر: إدارة بحوث الاستثمار- كامكو

بيانات تداول السوق ونسب التذبذب

أداء السوق	الإقفال	التغيير اليومي	التغيير اليومي %	الأداء منذ بداية الشهر %	الأداء منذ بداية السنة %
مؤشر البحرين العام	1,143.32	1.11	0.1%	0.1%	(6.0%)
القيمة الرأسمالية (مليون د.ب)	6,763	6.57	0.1%	0.1%	(5.1%)

مؤشرات التداول	القيمة	التغيير اليومي	التغيير اليومي %	المعدل اليومي منذ بداية عام 2016	المعدل اليومي منذ بداية عام 2015
الكمية المتداولة (ألف سهم)	7,050	5,175	275.9%	2,072	866
القيمة المتداولة (ألف د.ب)	679	382	128.3%	462	217
عدد الصفقات	83	40	93.0%	42	35

حركة الاسهم	▲	▼	=
	4	6	30

الشركات الأكثر نشاطاً من حيث القيمة المتداولة	الإقفال (د.ب)	التغير (%)	القيمة المتداولة (د.ب)
بنك اثمار $	0.650	0.8%	226,124
البنك الاهلي المتحد $	0.120	(4.0%)	187,333
المصـــرف الخليـــجي التجاري	0.089	0.0%	119,809
شركة ناس	0.282	(0.7%)	50,014
شركة البحرين للاتصالات	0.312	(1.9%)	26,873

التقرير اليومي لسوق مسقط للأوراق المالية

4 سبتمبر 2016

أداء المؤشر مقابل الكمية

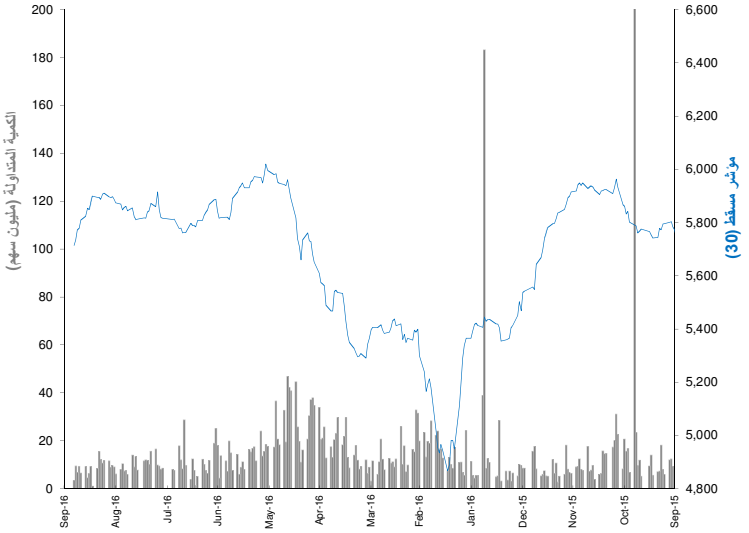

عائد القطاعات ومضاعفات التقييم

	القيمة الرأسمالية مليون ر.ع	بداية التغير اليومي	التغير منذ بداية الشهر	التغير منذ بداية السنة
سوق مسقط للأوراق المالية	7,175	(0.5%)	(0.5%)	3.8%
القطاع المالي	3,210	(0.0%)	(0.0%)	5.7%
قطاع الصناعة	1,002	(0.3%)	(0.3%)	11.3%
قطاع الخدمات	2,963	(1.1%)	(1.1%)	(0.4%)

العائد الشهري للقطاعات محتسب على أساس التغير في القيمة الرأسمالية ، ومن الممكن أن يكون غير متساوي مع التغير في قيمة مؤشرات القطاعات

الشركات الأكثر ارتفاعاً وإنخفاضاً والأكثر نشاطاً خلال جلسة التداول

الشركات الأكثر ارتفاعاً	الإقفال (ر.ع)	التغير (%)	القيمة المتداولة (ر.ع)
اسمنت عمان	0.199	0.5%	19,900
الباطنة للطاقة	0.199	0.5%	19,900

الشركات الأكثر انخفاضا	الإقفال (ر.ع)	التغير (%)	القيمة المتداولة (ر.ع)
منتجات الالمنيوم	0.087	(3.3%)	16,705
العمانية للإتصالات	0.205	(3.3%)	2,677
شركة الجزيرة للمنتجات الحديدية	1.570	(2.5%)	106,780
المتحدة للتأمين	0.232	(2.1%)	25,720
المدينة للاستثمار	0.285	(1.7%)	57,000

الشركات الأكثر نشاطاً من حيث الكمية المتداولة	الإقفال (ر.ع)	التغير (%)	الكمية المتداولة (سهم)
بنك مسقط	0.380	0.0%	727,248
شركة عمان للاستثمار والتمويل المحدودة	0.193	(1.0%)	593,932
خدمات الموانىء	0.220	0.0%	444,000
بنك صحار	0.167	0.0%	366,452
الأنوار القابضه	0.188	0.0%	249,094

المصدر: إدارة بحوث الاستثمار- كامكو

بيانات تداول السوق ونسب التذبذب

أداء السوق	الإقفال	التغير اليومي	التغير اليومي %	الأداء منذ بداية الشهر %	الأداء منذ بداية السنة %
مؤشر مسقط (30)	5,714.35	(20.65)	(0.4%)	(0.4%)	5.7%
القيمة الرأسمالية (مليون ر.ع)	7,174.63	(36.82)	(0.5%)	(0.5%)	3.8%

مؤشرات التداول	القيمة	التغيير اليومي	التغيير اليومي %	المعدل اليومي منذ بداية عام 2016	2015
الكمية المتداولة (ألف سهم)	3,581	(5,818)	(61.9%)	14,885	17,971
القيمة المتداولة (ألف ر.ع)	995	(1,725)	(63.4%)	3,584	4,995
عدد الصفقات	318	(339)	(51.6%)	771	1,240

حركة الاسهم	▲	▼	=
	2	13	45

الشركات الأكثر نشاطاً من حيث القيمة المتداولة	الإقفال (ر.ع)	التغير (%)	القيمة المتداولة ('000 ر.ع)
جلفار للهندسة	0.380	0.0%	276.3
الأنوار القابضه	0.193	(1.0%)	114.5
بنك صحار	1.570	(2.5%)	106.8
بنك مسقط	0.220	0.0%	97.7
بنك اتش اس بي سي عمان	0.167	0.0%	61.2

التقرير اليومي للبورصة المصرية

4 سبتمبر 2016

أداء المؤشر مقابل الكمية

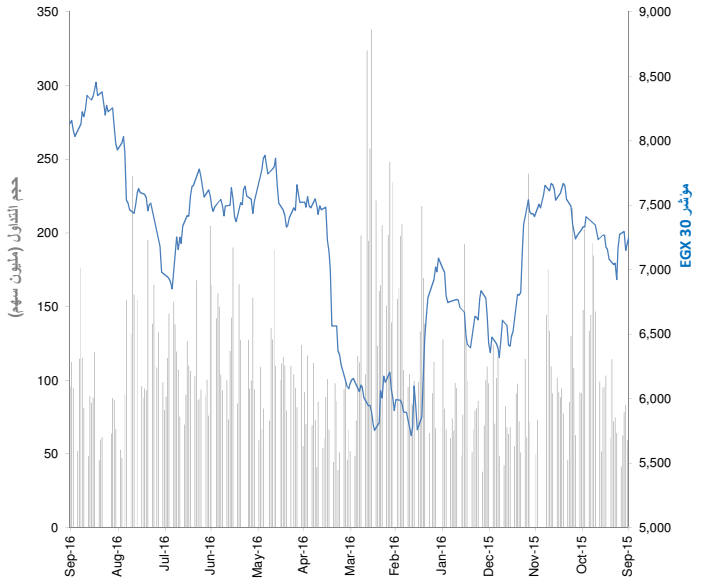

عائد القطاعات ومضاعفات التقييم

	القيمة الرأسمالية (مليون ج.م.)	بداية التغيير اليومي	التغير منذ بداية الشهر	التغير منذ بداية السنة
مؤشر EGX 30	322,064	(0.5%)	(0.5%)	23.2%
بنوك	88,395	(0.8%)	(0.8%)	49.4%
موارد اساسية	11,972	(0.7%)	(0.7%)	(5.4%)
كيماويات	16,061	(1.9%)	(1.9%)	(12.2%)
التشييد ومواد البناء	56,962	(0.7%)	(0.7%)	(18.6%)
خدمات مالية	18,913	0.8%	0.8%	28.4%
اغذية ومشروبات	6,173	(0.7%)	(0.7%)	(13.8%)
رعاية صحية وادوية	5,633	1.4%	1.4%	(1.4%)
خدمات ومنتجات صناعية وسيارات	15,217	(0.2%)	(0.2%)	56.4%
اعلام	535	(1.1%)	(1.1%)	12.8%
غاز وبترول	3,317	1.3%	1.3%	52.9%
منتجات منزلية وشخصية	15,248	(0.6%)	(0.6%)	10.5%
العقارات	32,000	(0.3%)	(0.3%)	0.3%
اتصالات	48,873	(0.1%)	(0.1%)	55.9%
ترفيه وسياحة	2,764	(2.8%)	(2.8%)	(14.9%)

العائد الشهري للقطاعات محتسب على أساس التغيير في القيمة الرأسمالية ، ومن الممكن أن يكون غير متساوي مع التغير في قيمة مؤشرات القطاعات

الشركات الأكثر ارتفاعاً وإنخفاضاً والأكثر نشاطاً خلال جلسة التداول

الشركات الأكثر ارتفاعاً	الإقفال (ج.م.)	التغيير (%)	الكمية المتداولة (سهم)
الدلتا للسكر	10.25	8.1%	15,520
اسمنت بورتلاند طرة المصرية	10.49	5.1%	1,000
المجموعه الماليه هيرمس القابضه	12.85	2.7%	2,999,067
المصرية الدولية للصناعات الدوائية - ايبيكو	71.00	1.4%	1,000
بنك فيصل الاسلامي المصرية بالجنية	9.25	1.3%	11,350

الشركات الأكثر انخفاضا	الإقفال (ج.م.)	التغيير (%)	الكمية المتداولة (سهم)
بنك الكويت الوطني - مصر	20.50	(5.9%)	300
جولدن بيراميدز بلازا	1.58	(4.2%)	0
المصرية للمنتجعات السياحية	0.77	(3.8%)	1,983,165
جهينة للصناعات الغذائية	4.88	(3.2%)	1,203,528
السويس للاسمنت	10.86	(3.0%)	18,660

الشركات الأكثر نشاطاً من حيث الكمية المتداولة	الإقفال (ج.م.)	التغيير (%)	الكمية المتداولة (ألف سهم)
بالم هيلز للتعمير	2.49	1.2%	16,872
جلوبال تيلكوم القابضة	4.07	0.5%	9,433
البيانات الأساسية	0.99	(1.0%)	8,154
مجموعة عامر القابضة (عامر جروب)	0.29	0.0%	5,970
المجموعه الماليه هيرمس القابضه	12.85	2.7%	2,999

المصدر: بحوث كامكو

بيانات تداول السوق ونسب التذبذب

أداء السوق	الإقفال	التغيير اليومي	التغيير اليومي %	الأداء منذ بداية الشهر %	الأداء منذ بداية السنة %
مؤشر EGX 30	8136.44	(21.60)	(0.3%)	(0.3%)	16.1%
القيمة الرأسمالية (مليون ج.م.)	322,064	(1,332)	(0.5%)	(0.5%)	23.2%

مؤشرات التداول	القيمة	التغيير اليومي	التغيير اليومي %	المعدل اليومي منذ بداية عام 2016	المعدل اليومي منذ بداية عام 2015
الكمية المتداولة (مليون سهم)	59.26	(23.98)	(28.8%)	107	80
القيمة المتداولة (مليون ج.م.)	236.46	(164.7)	(41.1%)	412	365
عدد الصفقات	7,075.00	(3,068)	(30.2%)	12,785	11,643

حركة الاسهم	▲	▼	=
	12	30	18

الشركات الأكثر نشاطاً من حيث القيمة المتداولة	الإقفال (ج.م.)	التغيير (%)	القيمة المتداولة (ج.م. مليون.)
مجموعة عامر القابضة (عامر جروب)	2.49	1.2%	41.98
البيانات الأساسية	4.07	0.5%	38.50
بالم هيلز للتعمير	12.85	2.7%	38.01
جلوبال تيلكوم القابضة	48.29	(1.2%)	25.32
المصرية للمنتجعات السياحية	10.00	(1.0%)	13.69

التقرير اليومي لبورصة عمان

4 سبتمبر 2016

أداء المؤشر مقابل الكمية

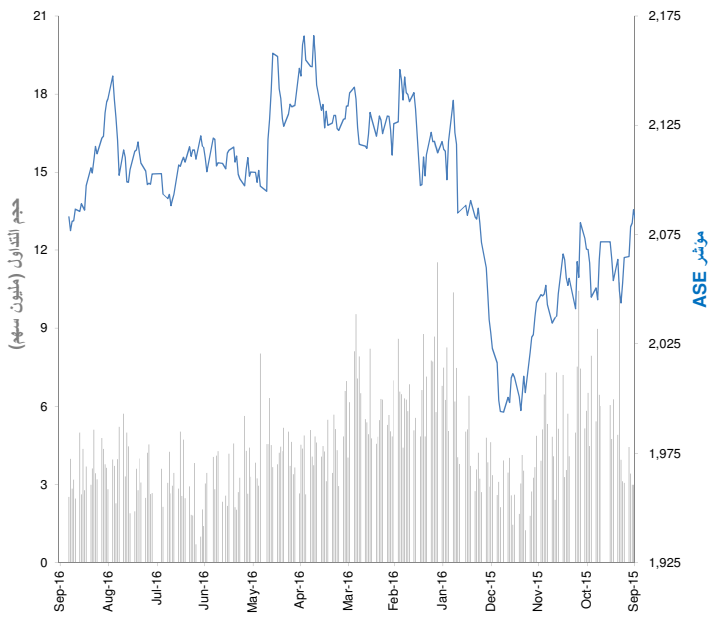

عائد القطاعات ومضاعفات التقييم

	القيمة الرأسمالية (مليون دينار اردني)	بداية التغيير اليومي	التغير منذ بداية الشهر	التغير منذ بداية السنة
بورصة عمان	12,957	0.2%	0.2%	(6.2%)
قطاع البنوك	9,447	0.1%	0.1%	(3.2%)
التأمين	104	0.0%	0.0%	4.7%
الخدمات المالية المتنوعة	169	(0.2%)	(0.2%)	(11.4%)
العقارات	271	0.0%	0.0%	4.5%
الخدمات الصحية	27	0.0%	0.0%	(18.4%)
الخدمات التعليمية	294	1.4%	1.4%	(10.0%)
الفنادق و السياحة	127	0.0%	0.0%	(1.3%)
النقل	93	0.9%	0.9%	(35.8%)
التكنولوجيا و الاتصالات	400	(0.1%)	(0.1%)	(55.1%)
الاعلام	10	(3.0%)	(3.0%)	(4.0%)
الطاقة والمنافع	598	(0.1%)	(0.1%)	1.4%
الخدمات التجارية	69	1.2%	1.2%	(4.9%)
الأدوية و الصناعات الطبية	84	(0.6%)	(0.6%)	(7.5%)
الصناعات الكيماوية	20	(2.9%)	(2.9%)	(2.9%)
صناعات الورق و الكرتون	8	0.0%	0.0%	(9.7%)
الطباعةوالتغليف	12	0.0%	0.0%	52.3%
الأغذية و المشروبات	61	0.4%	0.4%	(12.6%)
التبغ و السجائر	665	1.5%	1.5%	69.1%
الصناعات الاستخراجية والتعدينية	338	0.5%	0.5%	(36.2%)
الصناعات الهندسية و الانشائية	50	1.0%	1.0%	(41.2%)
الصناعات الكهربائية	18	(0.7%)	(0.7%)	7.6%
صناعات الملابس و الجلود و النسيج	88	0.1%	0.1%	11.1%
الصناعات الزجاجية والخزفية	6	0.0%	0.0%	0.0%

العائد الشهري للقطاعات محتسب على أساس التغيير في القيمة الرأسمالية ، ومن الممكن أن يكون غير متساوي مع التغير في قيمة مؤشرات القطاعات

الشركات الأكثر ارتفاعاً وإنخفاضاً والأكثر نشاطاً خلال جلسة التداول

الشركات الأكثر ارتفاعاً	الإقفال (دينار اردني)	التغيير (%)	الكمية المتداولة (سهم)
شركة الترافرتين	0.46	4.5%	200
الوطنية لصناعة الصلب	1.41	4.4%	2,100
التسهيلات التجارية الاردنية	1.23	4.2%	500
مجمع الضليل الصناعي العقاري	0.57	3.6%	582,168
دار الغذاء	0.65	3.2%	450

الشركات الأكثر انخفاضا	الإقفال (دينار اردني)	التغيير (%)	الكمية المتداولة (سهم)
المتكاملة للمشاريع المتعددة	1.48	(4.5%)	139,530
التجمعات الاستثمارية المتخصصة	1.14	(4.2%)	104,400
المؤسسة الصحفية الاردنية /الرأي	0.83	(3.5%)	80
الوطنية لصناعة الكلورين	0.64	(3.0%)	3,200
الفارس الوطنية للاستثمار والتصدير	0.36	(2.7%)	56

الشركات الأكثر نشاطاً من حيث الكمية المتداولة	الإقفال (دينار اردني)	التغيير (%)	الكمية المتداولة (ألف سهم)
مجمع الضليل الصناعي العقاري	0.57	3.6%	582
العربية للصناعات الكهربائية	1.00	(2.0%)	372
عمد للاستثمار والتنمية العقارية	1.51	1.3%	313
التجمعات للمشاريع السياحية	0.49	0.0%	275
المتكاملة للمشاريع المتعددة	1.48	(4.5%)	140

المصدر: إدارة بحوث الاستثمار - كامكو

بيانات تداول السوق ونسب التذبذب

أداء السوق	الإقفال	التغيير اليومي	التغيير اليومي %	الأداء منذ بداية الشهر %	الأداء منذ بداية السنة %
المؤشر العام لبورصة عمان	2,083.07	6.24	0.3%	0.3%	(2.5%)
القيمة الرأسمالية (مليون دينار)	12,957	23	0.2%	0.2%	(6.2%)

مؤشرات التداول	القيمة	التغيير اليومي	التغيير اليومي %	المعدل اليومي منذ بداية عام 2016	المعدل اليومي منذ بداية عام 2015
الكمية المتداولة (الف سهم)	2,519	(7862)	(75.7%)	4,465	6,465
القيمة المتداولة (الف دينار)	3,079	(1,866)	(37.7%)	5,392	7,760
عدد الصفقات	1,489	(2,172)	(59.3%)	2,133	2,405

حركة الاسهم	▲	▼	=
	19	15	85

الشركات الأكثر نشاطاً من حيث القيمة المتداولة	الإقفال (دينار اردني)	التغيير (%)	القيمة المتداولة (دينار اردني)
مجمع الضليل الصناعي العقاري	1.51	1.3%	470,318
المقايضة للنقل والاستثمار	4.19	1.0%	395,679
التجمعات الاستثمارية المتخصصة	1.00	(2.0%)	374,619
الأمل للاستثمارات المالية	0.57	3.6%	322,989
العربية للصناعات الكهربائية	3.41	0.0%	218,521

التقرير اليومي لبورصة تونس

4 سبتمبر 2016

أداء المؤشر مقابل الكمية

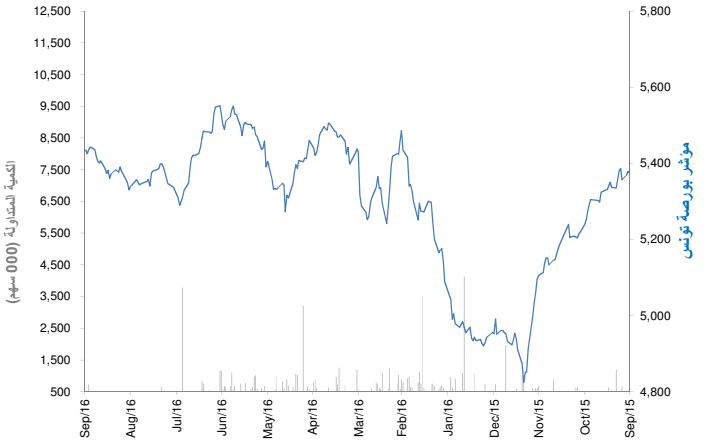

عائد القطاعات ومضاعفات التقييم

	القيمة الرأسمالية مليون دينار	بداية التغيير اليومي	التغير منذ بداية الشهر	التغير منذ بداية السنة
بورصة تونس	16,911	(0.1%)	0.2%	0.2%
البنوك	7,702	0.0%	0.5%	5.1%
التأمين	703	0.0%	(0.1%)	(4.0%)
التاجير	606	(4.2%)	(4.5%)	(9.8%)
الخدمات المالية	1,330	0.2%	1.9%	0.1%
الصناعة	1,152	0.1%	(0.7%)	4.9%
الكيمياء	393	(0.1%)	(1.2%)	(15.6%)
الفلاحة والصيد البحري	2,531	0.1%	(0.3%)	(11.4%)
الخدمات (مواد الاستهلاك)	1,461	0.3%	1.8%	11.1%
قطاعات اخرى	1,033	(0.1%)	(0.1%)	(4.2%)

العائد الشهري للقطاعات محتسب على أساس التغير في القيمة الرأسمالية ، ومن الممكن أن يكون غير متساوي مع التغير في قيمة مؤشرات القطاعات

الشركات الأكثر ارتفاعاً وإنخفاضاً والأكثر نشاطاً خلال جلسة التداول

الشركات الأكثر ارتفاعاً	الإقفال (دينار)	نسبة التغير (%)	الكمية المتداولة (سهم)
الشركة التونسية للتجهيز	9.06	4.5%	0.0
الشركة التونسية للصناعات الصيدلية	9.86	4.4%	0
حنبعل للإيجار المالي	9.50	2.7%	7,050
شركة الإيجارالعربية لتونس	3.15	2.6%	1
الشركة التونسية لصناعة الورق والورق المقوى	3.58	2.6%	200,353

الشركات الأكثر انخفاضا	الإقفال (دينار)	نسبة التغير (%)	الكمية المتداولة (سهم)
لشركة الدولية للإيجار المالي	15.20	(4.5%)	700.0
الشركة الصناعية العامة للمصافي	1.63	(3.0%)	7,017.0
سلكوم	6.58	(2.9%)	720.0
البنك العربي لتونس	4.97	(2.5%)	101.0
شركة النقل عبر الانابيب	7.70	(2.3%)	4,630.0

الشركات الأكثر نشاطاً من حيث الكمية المتداولة	الإقفال (دينار)	نسبة التغير (%)	الكمية المتداولة (سهم)
الشركة التونسية لصناعة الورق والورق المقوى	3.58	2.6%	200,353
الشركة العصرية للخزف	1.38	(1.4%)	65,241
شركة المواد الصحية (ليلاس)	11.80	0.0%	38,678
شركة التبريد ومعمل الجعة بتونس	19.98	0.1%	29,110
بولينا القابضة	5.45	0.4%	17,546

المصدر: إدارة بحوث الاستثمار - كامكو

بيانات تداول السوق ونسب التذبذب

أداء السوق	الإقفال	التغيير اليومي	نسبة التغيير اليومي %	الأداء منذ بداية الشهر %	الأداء منذ بداية السنة %
مؤشر بورصة تونس	5,434.94	1.0	0.0%	0.2%	7.8%
القيمة الرأسمالية (مليون دينار)	16,911	(15)	(0.1%)	0.2%	0.2%

مؤشرات التداول	القيمة	التغيير اليومي	التغيير اليومي %	المعدل اليومي منذ بداية عام 2016	المعدل اليومي منذ بداية عام 2015
الكمية المتداولة (الف سهم)	522	284.86	120.1%	578	633
القيمة المتداولة (الف دينار)	3,446	1,102	47.0%	4,071	6,052
عدد الصفقات	1,201	280	30.4%	1,205	1,379

حركة الاسهم	▲	▼	=
	23	20	22

الشركات الأكثر نشاطاً من حيث القيمة المتداولة	الإقفال (دينار)	نسبة التغير (%)	القيمة المتداولة (دينار ألف)
الشركة التونسية لصناعة الورق والورق المقوى	3.58	2.6%	701
شركة التبريد ومعمل الجعة بتونس	19.98	0.1%	582
شركة المواد الصحية (ليلاس)	11.80	0.0%	457
دورات اليورو	43.48	(0.9%)	244
بنك الإسكان	19.12	0.6%	205

المسؤوليّة والإفصاح عن المعلومات الهامّة

إنّ "كامكو" *هي شركة مرخّصة تخضع كلياً لرقابة هيئة أسواق المال ("الهيئة") وبشكل جزئي لرقابة بنك الكويت المركزي ("البنك المركزي").*

الغرض من هذا التقرير هو توفير المعلومات فقط. لا يُعتبرُ مضمونُ هذا التقرير، بأيّ شكلٍ من الأشكال، استثماراً أو عرضاً للاستثمار أو نصيحة أو إرشاداً قانونياً أو ضريبياً أو من أيّ نوع آخر، وينبغي بالتالي تجاهله عند النظر في أو اتخاذ أي قراراتٍ استثماريّة. لا تأخذ كامكو بعين الاعتبار، عند إعداد هذا التقرير، الأهداف الاستثماريّة والوضع الماليّ والاحتياجات الخاصّة لفردٍ معيّن. وبناءً على ما تقدّم، وقبلَ أخذ أي قرار بناءً على المعلومات الموجودة ضمن هذا المستند ، ينبغي على المستثمرين أن يبادروا إلى تقييم الاستثمارات والاستراتيجيّات المشار إليها في هذا التقرير على نحو مستقلّ ويقرّروا بشأن ملاءمتها على ضوء ظروفهم واهدافهم الماليّة الخاصّة. يخضعُ محتوى التقرير لحقوق الملكية الفكرية المحفوظة. كما يُمنعُ نسخ أو توزيع أو نقل هذا البحث وهذه المعلومات في الكويت أو في أيّ اختصاص قضائيّ آخر لأيّ شخص آخر أو إدراجهم بأيّ شكلٍ من الأشكال في أيّ مستندٍ آخر أو مادّة أخرى من دون الحصول على موافقتنا الخطيّة المسبقة.

شهادة المحلّل

يفيد كل محلل شارك بإعداد هذا التقرير، وذلك في ما يختصّ بالقطاع أو الشركات أو الأوراق الماليّة، بأنّ (1) الآراءَ المبيّنة في هذا التقرير تعكسُ آراءه الشخصيّة حول الشركات والأوراق الماليّة ؛ (2) أن تعويضاته المالية لم ولن تكون، معتمدة سواء مباشرةً أو غير مباشرة، على التوصيات المحدّدة أو الآراء المبيّنة صراحةً في هذا التقرير.

تقديرات كامكو

تستندُ البحوث الاستثماريّة في شركة كامكو إلى تحليل الاقتصادات الإقليميّة ، بالإضافة إلى التحليل المالي للقطاعات والشركات. تعكسُ بحوث الشركة الخاصّة بكامكو عند تقديم التوصيات الخاصة بسعر سهم شركة معينة على رؤيا طويلة المدى (12 شهراً). تأتي مجموعات التصنيفات على الشكل التالي:

أداء متفوق: *من المتوقع أن يسجل سعر السهم محل الدراسة عوائد تعادلُ أو تفوق 10% خلال الأشهر 12 المقبلة.*
أداء محايد: *من المتوقع أن يسجل سعر السهم محل الدراسة عوائد تتراوح ما بين -10% و+10% في الأشهر 12 المقبلة.*
أداء متدنٍّ: *من المتوقع أن يتراجع سعر السهم محل الدراسة بنسبة تصل إلى -10% في الأشهر 12 المقبلة.*

قد يبرزُ في بعض الأحوال والظروف، تباينٌ عن تلك التقديرات والتصنيفات الضمنيّة بسعر القيمة العادلة بالاستعانة بالمعايير أعلاه. كما تعتمد كامكو في سياستها على تحديثَ دراسة القيمة العادلة للشركات التي قامت بدراستها مسبقاً بحيث تعكسُ أيّ تغييراتٍ جوهريّة قد تؤثر في توقعات المحلّل بشأن الشركة. من الممكن لتقلّباتِ سعر السهم أن تتسبّبَ في انتقال الأسهم إلى خارج نطاق التصنيف الضمنيّ وفقَ هدف القيمة العادلة في كامكو. يمكن للمحلّلين أن لا يعمدوا بالضرورة إلى تغيير التصنيفات والتقديرات في حال وقوع حالة مماثلة إلاّ أنّه يُتوقع منهم الكشف عن الأسباب الكامنة وراء وجهة نظرهم وآرائهم لعملاء كامكو.

ترفضُ كامكو صراحة كلّ بندٍ أو شرط تقترحون إضافته على بيان إخلاء المسؤوليّة أو يتعارضُ مع البيان المذكور ولن يكون له أي مفعول. تستندُ المعلومات المتضمّنة في هذا التقرير إلى التداولات الجارية والإحصاءات والمعلومات العامّة الأخرى التي نعتقد بأنّها موثوقة. إنّنا لا نعلنُ أو نضمنُ بأنّ هذه المعلومات صحيحة أو دقيقة أو تامّة وبالتالي لا ينبغي التعويل عليها. لا تلزَمُ كامكو بتحديث أو تغيير أو تعديل هذا التقرير أو بإبلاغ أيّ مستلم في حال طاولَ تغييرٌ ما أيّ رأي أو توقع أو تقدير مبيّن فيه أو بات بالتالي غير دقيق. إن نشر هذا التقرير هو لأغراض إعلاميّة بحتة لا تمتّ بصلة لأيّ غرض استثماري او تجاري. لا ينشأ عن المعلومات الواردة في التقارير المنشورة أيّ التزام قانونيّ و/أو اتفاقيّة ملزمة، بما في ذلك على سبيل المثال لا الحصر، أيّ التزام بتحديث معلوماتٍ مماثلة. إنّكم تحملون مسؤوليّة إجراء أبحاثكم الخاصّة وتحليل المعلومات المتضمّنة أو المشار إليها في هذا التقرير وتقييم مميزات ومخاطر المتعلقة بالأوراق الماليّة موضوع التقرير أو أيّ مستند آخر. وعلاوة على ذلك، من الممكن أن تخضعَ بيانات/معلومات محدّدة للبنود والشروط المنصوص عليها في اتفاقيات أخرى تشكّلُ كامكو طرفاً فيها.

لا يجب تفسّر أيّ عبارة واردة في هذا التقرير على أنّه طلبٌ أو عرضٌ أو توصية بشراء أو التصرّف في أيّ استثمار أو بالالتزام بأيّ معاملةٍ أو بتقديم أيّ نصيحةٍ أو خدمةٍ استثماريّة. أن هذا التقرير موجه إلى العملاء المحترفين وليسَ لعملاء البيع بالتجزئة ضمنَ مفهوم قواعد هيئة السوق الماليّة. لا ينبغي على الآخرين ممّن يستلمون هذا التقرير التعويل عليه أو التصرّف وفق مضمونه. يتوجّب على كلّ كيان أو فرد يصبحُ بحوزته هذا التقرير أن يطّلعَ على مضمونه ويحترم التقييدات الواردة فيه وأن يمتنعَ عن التعويل عليه أو التصرّف وفق مضمونه حيث يُعدّ من غير القانونيّ تقديم عرض أو دعوة أو توصية لشخص ما من دون التقيّد بأيّ ترخيص أو تسجيل أو متطلّبات قانونيّة.

تحذيرات من المخاطر

تتخذ الأسعار أو التخمينات أو التوقعات صفة دلاليّة بحتة ولا تهدفُ بالتالي إلى توقع النتائج الفعليّة بحيث قد تختلف بشكلٍ ملحوظ عن الأسعار أو التخمينات أو التوقعات المبيّنة في هذا التقرير. قد ترتفع قيمة الاستثمار أو تتدنّى، وقد تشهدُ قيمة الاستثمار كما الايرادات المحقق منه تقلّباتٍ من يوم لآخر بنتيجة التغييرات التي تطاولُ الأسواق الاقتصاديّة ذات الصلة (بما في ذلك، على سبيل المثال لا الحصر، التغييرات الممكن وغير الممكن توقعها في أسعار الفائدة، وأسعار الصرف الأجنبي، وأسعار التأخير وأسعار الدفع المسبق والظروف السياسيّة أو الماليّة، إلخ...).

لا يدلّ الأداء الماضي على النتائج المستقبليّة. تعدّ كافة الآراء أو التقديرات أو التخمينات (أسعار الأسهم محل البحث والتقديرات بشكل خاصّ) غير دقيقة بالأساس وتخضعُ للرأي والتقدير. إنّها عبارة عن آراء وليست حقائق تستندُ إلى توقعاتٍ وتقديرات راهنة وتعوّل على الاعتقادات والفرضيّات. قد تختلف المحصّلات والعوائد الفعليّة اختلافاً جوهريّاً عن المحصّلات والعوائد المصرّح عنها أو المتوقعة وليس هناك أيّ ضماناتٍ للأداء المستقبليّ. تنشأ عن صفقاتٍ معيّنة، بما فيها الصفقات المشتملة على السلع والخيارات والمشتقات الأخرى، مخاطر هامّة لا تناسبُ بالتالي جميع المستثمرين. لا يعتزمُ هذا التقرير على رصدَ أو عرض كافة المخاطر (المباشرة أو غير المباشرة) التي ترتبط بالاستثمارات أو الاستراتيجيّات المشار إليها في هذا التقرير.

تضارب المصالح

تقدّم كامكو والشركات التابعة خدمات مصرفيّة استثماريّة كاملة وقد يتخذ مدراءً ومسؤولين وموظفين فيها، مواقفَ تتعارضُ مع الآراء المبيّنة في هذا التقرير. يمكن لموظفي البيع وموظفي التداول وغيرهم من المختصّين في كامكو تزويدَ عملائنا ومكاتب التداول بتعليقات شفويّة أو خطيّة حول السوق أو باستراتيجيّات للتداول تعكسُ آراء متعارضة مع الآراء المبيّنة صراحة في هذا التقرير. يمكن لإدارة الأصول ولمكاتب التداول خاصّتنا ولأعمالنا الاستثماريّة اتخاذ قراراتٍ استثماريّة لا تتناغمُ والتوصيات أو الآراء المبيّنة صراحة في هذا التقرير. يجوز لكامكو أن تقيم أو تسعى لإقامة علاقاتٍ على مستوى خدمات الاستثمار المصرفيّة أو علاقات عمل أخرى تحصلُ في مقابلها على تعويضٍ من الشركات موضوع هذا التقرير. لم تتمّ مراجعة الحقائق والآراء المبيّنة في هذا التقرير من قبل المختصّين في مجالات عمل أخرى في كامكو، بما في ذلك طاقم الخدمات المصرفيّة الاستثماريّة، ويمكن ألاّ تجسّدَ معلومات يكون هؤلاء المختصّين على علم بها. يمتلكُ بنك الخليج المتحد- البحرين غالبيّة أسهم كامكو ويمكن أن ينشأ عن هذه الملكيّة أو أن تشهدَ على تضارب مصالح.

اخلاء المسؤوليّة القانونيّة و الضمانة

لا تقدّم كامكو إعلاناتٍ أو ضماناتٍ صريحة أو ضمنيّة. وإنّنا، وفي الحدود الكاملة التي يسمح بها القانون المنطبق، نخلي بموجبه صراحةً مسؤوليّتنا عن أي وكافة الإعلانات والضمانات الصريحة والضمنيّة، أيّاً كان نوعها، بما في ذلك على سبيل المثال لا الحصر، كلّ ضمانةٍ تتعلّق بدقة المعلومات أو ملاءمتها للوقت أو ملاءمتها لغرض معيّن و/أو كلّ ضمانة تتعلّق بعدم المخالفة. لا تقبلُ كامكو تحمّلَ أيّ مسؤوليّة قانونيّة في كافة الأحوال، بما في ذلك (على سبيل المثال لا الحصر) تعويلكم على المعلومات المتضمّنة في هذا التقرير ، وأيّ إغفالٍ عن أيّ أضرار أو خسائر أيّاً كان نوعها، بما في ذلك (على سبيل المثال لا الحصر) أضرار مباشرة، غير مباشرة، عرضيّة، خاصّة أو تبعيّة، أو مصاريف أو خسائر تنشأ عن أو ترتبط بالاستناد على هذا التقرير أو بعدم التمكّن من الاستناد عليه، أو ترتبط بأيّ خطأ أو إغفال أو عيب أو فيروس الحاسوب أو تعطّل النظام، أو خسارة ربح أو شهرة أو سمعة، حتى وإن تمّ الإبلاغ صراحة عن احتمال التعرّض لخسائر أو أضرار مماثلة، بحيث تنشأ عن أو ترتبط بالاستناد على هذا التقرير. لا نستثني واجباتنا أو مسؤوليّاتنا المنصوص عليها بموجب القوانين المطبقة والملزمة.

شركة كامكو للاستثمار ش.م.ك (عامة)
برج الشهيد، شارع خالد بن الوليد، منطقة شرق
ص.ب 28873 الصفاة 13149 دولة الكويت
هاتف : 1852626 (965)+ فاكس: 22492395 (965)+
البريد الالكتروني: Kamcoird@kamconline.com
الصفحة الالكترونية : http://www.kamconline.com