التقرير اليومي لأسواق الشرق الأوسط وشمال أفريقيا

19 ديسمبر 2016

بلد	المؤشر		إغلاق المؤشر	التغيير اليومي (%)	الأداء منذ بداية عام 2016 (%)	الأداء في عام 2015 (%)
دول الشرق الأوسط وشمال إفريقيا						
الكويت	مؤشر السوق السعري	▼	5,651.00	(0.3%)	0.6%	(14.1%)
الكويت	مؤشر السوق الوزني	▼	377.95	(0.1%)	(1.0%)	(13.0%)
الكويت	مؤشر كويت 15	▼	889.23	(0.1%)	(1.2%)	(15.0%)
السعودي	مؤشر تداول العام	▲	7,137.62	0.7%	3.3%	(17.1%)
دبي	المؤشر العام لسوق دبي المالي	▲	3,554.69	0.0%	12.8%	(16.5%)
أبوظبي	مؤشر أبوظبي العام	▲	4,496.53	0.8%	4.4%	(4.9%)
قطر	مؤشر بورصة قطر (20)	=	10,224.13	0.0%	(2.0%)	(15.1%)
البحرين	مؤشر البحرين العام	=	1,188.35	0.0%	(2.3%)	(14.8%)
عمان	المؤشر العام 30 لسوق مسقط	▼	5,728.27	(0.0%)	6.0%	(14.8%)
مصر	مؤشر EGX 30	▲	11,398.01	0.6%	62.7%	(21.5%)
الأردن	المؤشر العام لبورصة عمان	▲	2,180.46	0.0%	2.1%	(1.3%)
لبنان	مؤشر بيروت الوزني	▼	1,224.93	(0.3%)	4.7%	(0.1%)
تونس	مؤشر بورصة تونس	▲	5,432.21	0.0%	7.7%	(0.9%)
سوريا	مؤشر بورصة تونس	▲	11,304.83	2.2%	26.7%	(7.2%)
مغربي	مؤشر مازي	▲	1,611.98	1.7%	31.3%	(3.4%)
الأسواق الناشئة						
الصين	مؤشر SSE المركب	▲	3,232.88	0.5%	(8.7%)	9.4%
روسيا	الروسي RTS INDEX ($)	▲	1,110.14	1.2%	46.6%	(4.3%)
الهند	مؤشر SENSEX	▲	26,747.18	0.2%	2.4%	(5.0%)
البرازيل	مؤشر BOVESPA Stock	▼	60,500.62	(0.3%)	39.6%	(13.3%)
المكسيك	مؤشر البورصة BOLSA	▲	46,913.47	1.2%	9.2%	(0.4%)
كوريا	مؤشر KOSPI	▼	2,024.69	(0.3%)	3.2%	2.4%
تايوان	مؤشر TAIEX	▲	9,392.68	0.2%	12.6%	(10.4%)
الأسواق العالمية						
عالم	مؤشر MSCI العالمي	▲	1,760.12	0.4%	5.9%	(2.7%)
آسيا	لبلدان آسيا والمحيط الهادئ MSCI	▼	138.41	(0.1%)	4.9%	(4.3%)
أوروبا	DJ Stoxx 600	▲	355.38	1.0%	(2.9%)	6.8%
أوروبا	FTSEurofirst 300	▲	1,404.04	1.0%	(2.3%)	5.0%
الأسواق الناشئة	مؤشر الأسواق الناشئة MSCI	▼	877.85	(0.2%)	10.5%	(17.0%)
أمريكا	S&P 500	▲	2,259.53	0.6%	10.5%	(0.7%)
أمريكا	DJIA	▲	19,756.85	0.7%	13.4%	(2.2%)
أمريكا	NASDAQ Composite	▲	5,444.50	0.5%	8.7%	5.7%
بريطانيا	FTSE 100	▲	6,954.21	0.3%	11.4%	(4.9%)
ألمانيا	DAX	▲	11,203.63	0.2%	4.3%	9.6%
اليابان	NIKKEI 225	▲	18,996.37	1.2%	(0.2%)	9.1%
هونغ كونغ	HANG SENG INDEX	▼	22,760.98	(0.4%)	3.9%	(7.2%)
السلع						
نفط	أوبك الخام	▼	50.04	(0.4%)	60.0%	(40.5%)
نفط	برنت	▲	54.33	0.8%	19.4%	(44.1%)
نفط	الكويت	▲	50.72	2.2%	76.4%	(45.4%)
غاز طبيعي	الغاز الطبيعي NYMEX (USD/MMBtu)	▲	3.75	1.4%	30.4%	(33.8%)
الذهب	الذهب سبوت $/Oz	▼	1,159.86	(0.9%)	9.3%	(10.6%)

المصدر: بلومبرغ والبحوث كامكو

في هذا التقرير...

الكويت 2
السعودي 3
دبي 4
أبوظبي 5
عمان 6
مصر 7
الأردن 8
تونس 9

للمزيد من المعلومات الرجاء الاتصال بإدارة بحوث الاستثمار عبر موقع الشركة على الإنترنت:
http://www.kamconline.com

أو عبر البريد الالكتروني
kamcoird@kamconline.com

أو على 1852626 (965)، فاكس 22492395 (965).
شركة كامكو للاستثمار - ش.م.ك (عامة)

التقرير اليومي لبورصة الكويت

19 ديسمبر 2016

توزيع القيمة السوقية على القطاعات

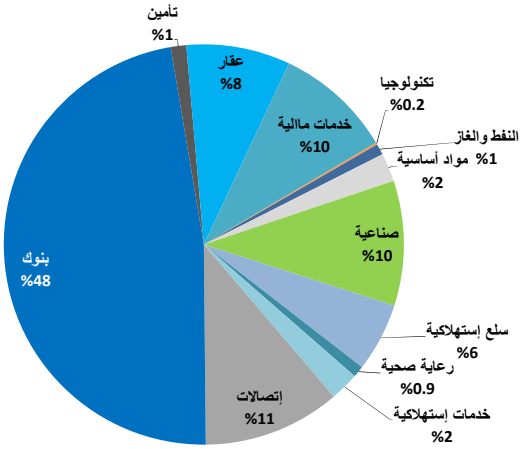

القيمة السوقية لقطاعات بورصة الكويت والعائد منذ بداية الشهر والسنة

	القيمة السوقية مليون د.ك	التغيير اليومي	التغيير اليومي	التغيير منذ بداية الشهر	التغيير منذ بداية السنة
بورصة الكويت	26,116.1	▼	(0.1%)	2.9%	(0.2%)
النفط والغاز	230.5	▲	1.2%	2.2%	(12.5%)
مواد أساسية	601.9	▼	(0.7%)	6.9%	3.1%
صناعية	2,637.0	▼	(0.6%)	3.8%	10.8%
سلع إستهلاكية	1,447.6	▲	0.2%	0.5%	17.1%
رعاية صحية	239.7	=	0.0%	0.0%	31.6%
خدمات إستهلاكية	612.1	▼	(0.0%)	1.8%	(15.9%)
إتصالات	2,899.2	▲	0.4%	3.6%	12.1%
بنوك	12,399.1	▼	(0.2%)	3.3%	(5.5%)
تأمين	329.6	▲	0.3%	(0.9%)	(15.5%)
عقار	2,192.3	▼	(0.2%)	2.9%	(5.2%)
خدمات مالية	2,484.4	▲	0.1%	1.8%	6.5%
تكنولوجيا	42.9	▼	(2.0%)	(17.8%)	(13.8%)

اداء اكبر عشر شركات كويتية مدرجة في بورصة الكويت

		القيمة السوقية مليون د.ك.	مضاعف السعر للربحية (X)	العائد على حقوق المساهمين
1	بنك الكويت الوطني	3,663	13.60	9.5%
2	بيت التمويل الكويتي	2,830	18.33	8.7%
3	زين	1,839	11.79	10.5%
4	البنك الأهلي المتحد - البحرين	1,340	7.94	16.3%
5	الشركة الكويتية للأغذية	1,045	23.79	16.2%
6	بنك بوبيان	867	22.74	11.7%
7	اجيليتي (المخازن العمومية)	751	13.38	6.3%
8	بنك الخليج	750	18.27	7.5%
9	شركة المباني	749	15.43	15.3%
10	شركة مشاريع الكويت (القابضة)	737	13.24	11.8%
	الاجمالي	14,572	14.12	10.3%

تم احتساب العائد على حقوق المساهمين على اساس صافي الارباح لـ 12 شهر المنتهية في 30 يونيو 2016 وحقوق المساهمين كما في 30 يونيو 2016

أداء المؤشر مقابل الكمية

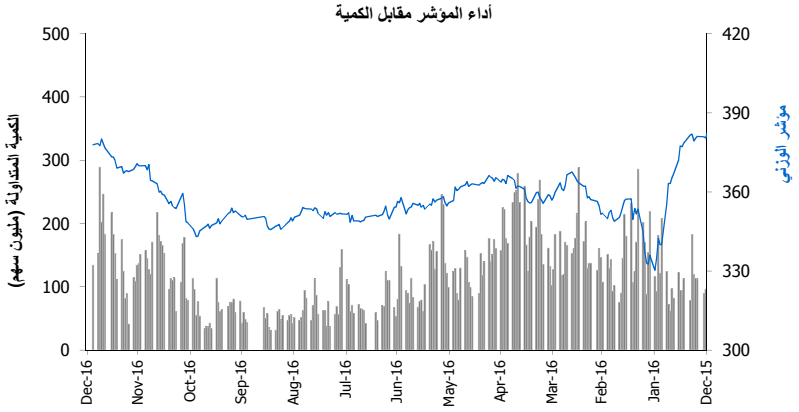

حركة الاسهم	▲	▼	=
	34	40	111

الشركات الأكثر صعوداً وإنخفاضاً والأكثر نشاطاً

الشركات الأكثر صعودا (%)	الإقفال (د.ك)	التغيير (د.ك)	التغير (%)
شركة المقاولات و الخدمات البحرية	0.071	0.005	7.6%
الشركة الكويتية للمنتزهات	0.081	0.005	6.6%
شركة الصفاة العالمية القابضة	0.029	0.002	5.6%
شركة الصلبوخ التجارية	0.061	0.003	5.2%
شركة ألافكو لتمويل شراء وتأجير الطائرات	0.234	0.010	4.5%

الشركات الأكثر انخفاضا (%)	الإقفال (د.ك)	التغيير (د.ك)	التغير (%)
شركة مينا العقارية	0.020	(0.003)	(11.1%)
شركة مجموعة المستثمرون القابضة	0.023	(0.002)	(8.0%)
شركة مراكز التجارة العقارية	0.031	(0.003)	(7.6%)
الشركة الكويتية السورية القابضة	0.029	(0.002)	(6.5%)
شركة المستقبل العالمية للاتصالات	0.090	(0.005)	(5.3%)

الشركات الأكثر نشاطاً	الإقفال (د.ك)	التغيير (د.ك)	الكمية المتداولة (سهم)
شركة مجموعة المستثمرون القابضة	0.023	(0.080)	45,548,901
الشركة الوطنية للميادين	0.028	(0.018)	10,595,328
شركة مينا العقارية	0.020	(0.111)	6,656,027
شركة صكوك القابضة	0.036	0.000	4,509,315
الشركة العالمية للمدن العقارية	0.037	0.014	4,303,482

المصدر: إدارة بحوث الاستثمار- كامكو

بيانات تداول بورصة الكويت ونسب التذبذب

أداء بورصة الكويت	الإقفال	التغيير اليومي (نقطة)	التغيير اليومي (%)	التغيير الشهري (%)	التغيير السنوي (%)
المؤشر السعري	5,651.00	(17.49)	(0.3%)	1.7%	0.6%
المؤشر الوزني	377.95	(0.40)	(0.1%)	2.9%	(1.0%)
مؤشر الكويت 15	889.23	(0.45)	(0.1%)	4.0%	(1.2%)
القيمة الرأسمالية (مليون د.ك)	26,116	(27.36)	(0.1%)	2.9%	(0.2%)

مؤشرات التداول	القيمة	التغيير اليومي	التغيير اليومي (%)	المعدل اليومي منذ بداية عام 2016	المعدل اليومي منذ بداية عام 2015
الكمية (مليون سهم)	134.5	(17.4)	(11.4%)	120.9	166.8
القيمة (مليون د.ك)	7.90	(4.6)	(37.0%)	11.5	15.9
عدد الصفقات	2,916	(623.0)	(17.6%)	2,847	3,862

الانحراف المعياري للعائد اليومي محتسب على أساس سنوي تذبذب بورصة الكويت	2016	2015	2014	نسبة التذبذب منذ يناير 2013	2012
المؤشر السعري	8.1%	8.1%	9.0%	9.8%	9.5%
المؤشر الوزني	11.0%	10.0%	10.2%	9.6%	9.2%

التقرير اليومي لسوق الاسهم السعودي (تداول)

19 ديسمبر 2016

أداء المؤشر مقابل الكمية

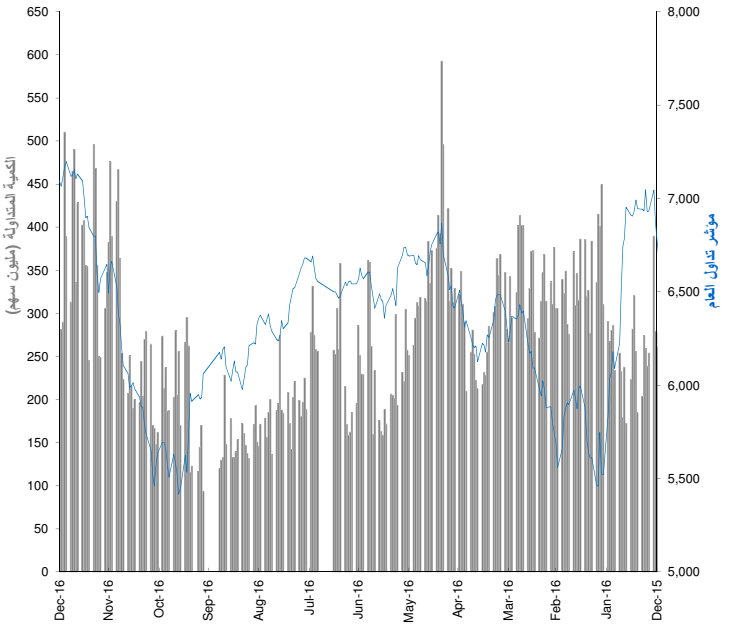

عائد القطاعات ومضاعفات التقييم

	القيمة الرأسمالية (مليون ر.س)	بداية التغيير اليومي	التغير منذ بداية الشهر	التغير منذ بداية السنة
مؤشر تداول العام	1,670,366	0.6%	2.0%	5.6%
المصارف والخدمات المالية	421,858	(0.4%)	0.3%	(2.8%)
الصناعات البتروكيماوية	424,860	1.2%	2.5%	23.9%
الاسمنت	58,459	0.5%	6.8%	(3.1%)
التجزئة	64,340	1.3%	4.0%	(8.8%)
الطاقة والمرافق الخدمية	87,663	3.1%	6.9%	30.1%
الزراعة والصناعات الغذائية	99,586	0.5%	1.7%	(2.7%)
الاتصالات وتقنية المعلومات	169,247	0.1%	0.0%	3.0%
التأمين	40,831	0.6%	3.4%	2.2%
شركات الأستثمار المتعدد	51,367	(0.2%)	4.3%	(20.5%)
الاستثمار الصناعي	61,545	2.0%	(1.4%)	4.1%
التشييد والبناء	17,967	2.0%	6.1%	(3.5%)
التطوير العقاري	125,257	0.3%	1.5%	24.5%
النقل	31,349	0.5%	7.6%	9.1%
الاعلام والنشر	4,117	0.8%	(0.6%)	(38.1%)
الفنادق والسياحة	11,919	3.2%	3.6%	(43.8%)

العائد الشهري للقطاعات محتسب على أساس التغيير في القيمة الرأسمالية ، ومن الممكن أن يكون غير متساوي مع التغير في قيمة مؤشرات القطاعات

الشركات الأكثر ارتفاعاً وإنخفاضاً والأكثر نشاطاً خلال جلسة التداول

الشركات الأكثر ارتفاعاً	الإقفال (ر.س)	التغيير (%)	القيمة المتداولة (مليون ر.س)
شركة الراجحي للتأمين التعاوني	36.90	8.2%	70,975
شركة الصحراء للبتروكيماويات	14.31	7.0%	91,649
شركة المنتجات الغذائية	25.20	6.6%	67,745
شركة الإنماء طوكيو مارين	18.20	5.6%	35,746
شركة عسيرللتجارة والسياحة والصناعة	18.21	5.6%	19,217

الشركات الأكثر انخفاضا	الإقفال (ر.س)	التغيير (%)	القيمة المتداولة (مليون ر.س)
شركة التعاونية للتأمين	3.05	(3.5%)	8,340
شركة أسمنت نجران	106.43	(2.4%)	10,763
الشركة المتحدة الدولية للمواصلات	12.40	(1.9%)	39,124
مصرف الراجحي	34.73	(1.9%)	10,267
شركة الأسمنت العربية المحدودة	63.09	(1.3%)	165,184

الشركات الأكثر نشاطاً من حيث الكمية المتداولة	الإقفال (ر.س)	التغيير (%)	الكمية المتداولة (ألف سهم)
شركة دار الأركان للتطوير العقاري	6.00	0.3%	39,407
مصرف الإنماء	14.67	(0.1%)	21,907
كيان السعودية	8.96	1.4%	13,168
شركة الصحراء للبتروكيماويات	14.31	7.0%	6,472
شركة القصيم الزراعية	9.66	2.9%	5,685

المصدر: إدارة بحوث الاستثمار - كامكو

بيانات تداول السوق ونسب التذبذب

أداء السوق	الإقفال	التغيير اليومي	التغيير اليومي %	الأداء منذ بداية الشهر %	الأداء منذ بداية السنة %
مؤشر تداول العام	7137.62	46.71	0.66%	2.0%	3.3%
القيمة الرأسمالية (مليون ر.س)	1,670,366	10,676	0.643%	2.0%	5.6%

مؤشرات التداول	القيمة	التغيير اليومي	التغيير اليومي %	المعدل اليومي منذ بداية عام 2016	المعدل اليومي منذ بداية عام 2015
الكمية المتداولة (مليون سهم)	253	(6)	(2.2%)	272	281
القيمة المتداولة (مليون ر.س)	4,702	63	1.4%	4,631	8,581
عدد الصفقات	112,020	823	0.7%	225,172	143,065

حركة الاسهم	▲	▼	=
	140	27	7

الشركات الأكثر نشاطاً من حيث القيمة المتداولة	الإقفال (ر.س)	التغير (%)	القيمة المتداولة (مليون ر.س)
السعودية للصناعات الأساسية	95.19	0.8%	456.4
مصرف الإنماء	14.67	(0.1%)	322.6
شركة دار الأركان للتطوير العقاري	6.00	0.3%	236.9
مصرف الراجحي	63.09	(1.3%)	165.2
كيان السعودية	8.96	1.4%	117.6

التقرير اليومي لسوق دبي المالي

19 ديسمبر 2016

أداء المؤشر مقابل الكمية

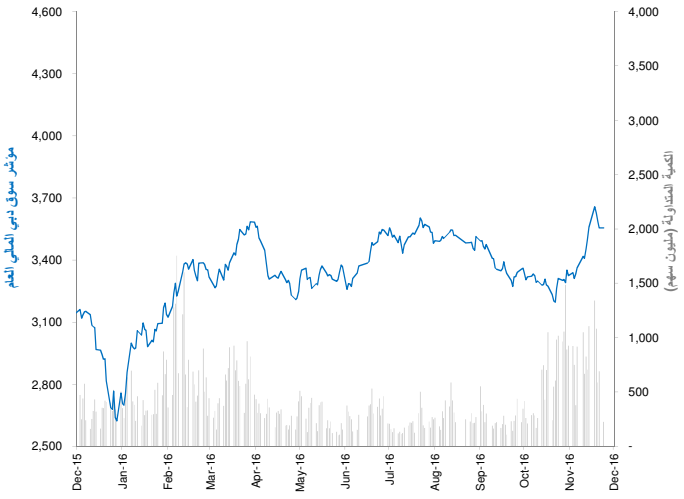

عائد القطاعات ومضاعفات التقييم

	القيمة الرأسمالية مليون درهم	بداية التغيير اليومي	التغير منذ بداية الشهر	التغير منذ بداية السنة
سوق دبي المالي	332,850	0.2%	5.2%	10.5%
البنوك	117,711	0.3%	3.6%	8.6%
السلع الاستهلاكية	13,938	2.5%	(4.4%)	35.7%
الاستثمار والخدمات المالية	23,462	(0.8%)	7.0%	12.3%
التأمين	5,104	(0.8%)	(0.4%)	(9.6%)
الصناعة	3,943	0.0%	0.0%	14.7%
العقارات والانشاءات الهندسية	116,009	0.6%	7.3%	14.5%
الاتصالات	28,089	(1.5%)	5.7%	19.2%
النقل	20,875	0.0%	10.8%	(16.1%)
الخدمات	3,720	(0.9%)	4.2%	33.9%

العائد الشهري للقطاعات محتسب على أساس التغيير في القيمة الرأسمالية ، ومن الممكن أن يكون غير متساوي مع التغير في قيمة مؤشرات القطاعات

الشركات الأكثر ارتفاعاً وإنخفاضاً والأكثر نشاطاً خلال جلسة التداول

الشركات الأكثر ارتفاعاً	الإقفال (درهم)	التغير (%)	القيمة المتداولة (درهم)
دبى للمرطبات	19.550	15.0%	1,955
شركة ماركة	1.430	4.4%	9,594,913
شعاع كابيتال (ش م ع)	1.580	3.3%	9,428,211
مصرف السلام -البحرين	0.976	2.7%	6,526,840
مجموعة السلام القابضة	0.575	2.7%	1,942,854

الشركات الأكثر انخفاضا	الإقفال (درهم)	التغير (%)	القيمة المتداولة (درهم)
شركة عمان للتامين المساهمه العامه	1.300	(7.1%)	3,973
مصرف السلام - سودان	1.210	(2.4%)	256,635
ارابتك القابضة ش.م.ع.	1.340	(2.2%)	23,514,430
الشركة الوطنية للتبريد المركزي (تبريد)	2.010	(2.0%)	698,096
الاتحاد العقاريه	1.120	(1.8%)	34,802,554

الشركات الأكثر نشاطاً من حيث الكمية المتداولة	الإقفال (درهم)	التغير (%)	الكمية المتداولة (ألف سهم)
دريك أند سكل إنترناشيونال	0.487	(0.4%)	44,144
الاتحاد العقاريه	1.120	(1.8%)	30,537
ارابتك القابضة ش.م.ع.	1.340	(2.2%)	17,344
بيت التمويل الخليجي	1.900	0.5%	16,472
شركة ديار للتطوير ش.م.ع.	0.628	0.0%	16,070

المصدر: إدارة بحوث الاستثمار- كامكو

بيانات تداول السوق ونسب التذبذب

أداء السوق	الإقفال	التغير اليومي	التغير اليومي %	الأداء منذ بداية الشهر %	الأداء منذ بداية السنة %
المؤشر العام لسوق دبي المالي	3,554.69	0.23	0.0%	5.8%	12.8%
القيمة الرأسمالية (مليون درهم)	332,850	743	0.2%	5.2%	10.5%

مؤشرات التداول	القيمة	التغيير اليومي	التغيير اليومي %	المعدل اليومي منذ بداية عام 2016	المعدل اليومي منذ بداية عام 2015
الكمية المتداولة (مليون سهم)	223	(468)	(67.7%)	430	392
القيمة المتداولة (مليون درهم)	257	(593)	(69.7%)	538	611
عدد الصفقات	3,036	(2,605)	(46.2%)	5,268	6,287

حركة الاسهم	▲	▼	=
	14	13	33

الشركات الأكثر نشاطاً من حيث القيمة المتداولة	الإقفال (درهم)	التغير (%)	القيمة المتداولة (درهم مليون)
بيت التمويل الخليجي	1.120	(1.8%)	34.8
ارابتك القابضة ش.م.ع.	1.900	0.5%	31.5
دريك أند سكل إنترناشيونال	1.340	(2.2%)	23.5
الاتحاد العقاريه	0.487	(0.4%)	21.7
شركة هيتس تيليكوم القابضة	7.420	0.1%	20.8

التقرير اليومي لسوق أبو ظبي للأوراق المالية

19 ديسمبر 2016

أداء المؤشر مقابل الكمية

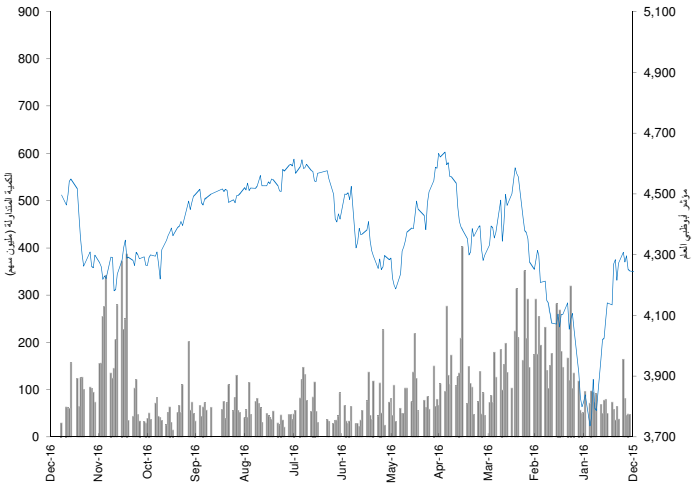

عائد القطاعات ومضاعفات التقييم

	القيمة الرأسمالية مليون درهم	بداية التغيير اليومي	التغير منذ بداية الشهر	التغير منذ بداية السنة
سوق أبوظبي للأوراق المالية	461,534	0.6%	3.7%	7.8%
البنوك	200,775	0.4%	6.6%	1.9%
الاستثمار والخدمات المالية	3,702	0.5%	2.7%	(15.2%)
العقار	24,863	(1.0%)	6.9%	20.0%
الطاقة	6,929	0.1%	2.8%	10.1%
السلع الاستهلاكية	5,940	2.3%	11.3%	(1.8%)
الصناعة	10,628	0.7%	0.0%	(11.3%)
التأمين	7,830	0.0%	(0.0%)	0.1%
الاتصالات	191,116	0.7%	0.5%	16.3%
الخدمات	9,750	4.1%	3.6%	2.7%

العائد الشهري للقطاعات محتسب على أساس التغيير في القيمة الرأسمالية ، ومن الممكن أن يكون غير متساوي مع التغير في قيمة مؤشرات القطاعات

الشركات الأكثر ارتفاعاً وإنخفاضاً والأكثر نشاطاً خلال جلسة التداول

الشركات الأكثر ارتفاعاً	الإقفال (درهم)	التغير (%)	القيمة المتداولة (درهم)
شركة رأس الخيمة للدواجن والعلف	3.45	15.0%	1,725
شركة ابو ظبي لمواد البناء	0.60	11.1%	12,000
شركة أبوظبي الوطنية للفنادق	3.19	10.4%	30,187
شركة الخليج للمشاريع الطبية	3.00	4.5%	45,516
مجموعة الاغذية	7.00	2.9%	92,839

الشركات الأكثر انخفاضا	الإقفال (درهم)	التغير (%)	القيمة المتداولة (درهم)
بنك الشارقة	1.30	(3.7%)	409,966
بنك رأس الخيمة الوطني	4.81	(3.6%)	319,340
البنك العربي المتحد	1.60	(3.0%)	2,686
الشركة العالمية القابضة لزراعة الأسماك	1.70	(2.9%)	783,305
مصرف الشارقة الاسلامي	1.46	(2.7%)	35,969

الشركات الأكثر نشاطاً من حيث الكمية المتداولة	الإقفال (درهم)	التغير (%)	الكمية المتداولة (ألف سهم)
شركة اشراق العقارية	1.02	(1.0%)	11,800
شركة ميثاق للتأمين التكافلي	0.93	0.0%	8,446
رأس الخيمة العقارية	0.69	0.0%	2,086
شركة الدار العقارية	2.67	(1.1%)	1,546
دانة غاز	0.55	1.9%	1,422

المصدر: إدارة بحوث الاستثمار - كامكو

بيانات تداول السوق ونسب التذبذب

أداء السوق	الإقفال	التغير اليومي	التغير اليومي %	الأداء منذ بداية الشهر %	الأداء منذ بداية السنة %
مؤشر أبوظبي العام	4,496.53	33.54	0.75%	4.36%	4.4%
القيمة الرأسمالية (مليون درهم)	461,534	2,554	0.56%	3.7%	7.8%

مؤشرات التداول	القيمة	التغير اليومي	التغير اليومي %	المعدل اليومي منذ بداية عام 2016	المعدل اليومي منذ بداية عام 2015
الكمية المتداولة (مليون سهم)	30	(33.81)	(53.3%)	103	233
القيمة المتداولة (مليون درهم)	47	(85)	(64.6%)	189	585
عدد الصفقات	639	(689)	(51.9%)	1,475	3,443

حركة الأسهم	▲	▼	=
	14	9	43

الشركات الأكثر نشاطاً من حيث القيمة المتداولة	الإقفال (درهم)	التغير (%)	القيمة المتداولة (درهم)
شركة اشراق العقارية	1.02	(1.0%)	12,165,130
مؤسسة الامارات للاتصالات	18.50	0.8%	11,290,143
شركة ميثاق للتأمين التكافلي	0.93	0.0%	7,911,100
شركة الدار العقارية	2.67	(1.1%)	4,139,933
مصرف أبوظبي الاسلامي	3.74	(0.3%)	2,470,300

التقرير اليومي لسوق مسقط للأوراق المالية

19 ديسمبر 2016

أداء المؤشر مقابل الكمية

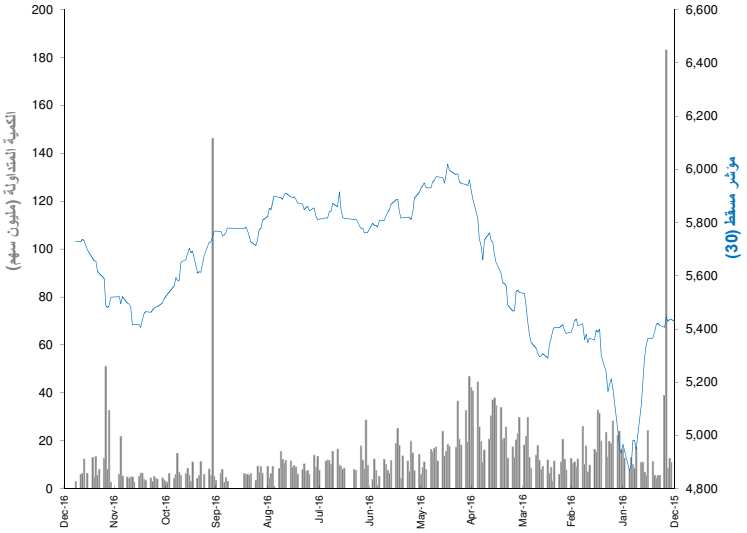

عائد القطاعات ومضاعفات التقييم

	القيمة الرأسمالية مليون ر.ع	بداية التغير اليومي	التغير منذ بداية الشهر	التغير منذ بداية السنة
سوق مسقط للأوراق المالية	6,438	(0.0%)	3.3%	(6.9%)
القطاع المالي	2,761	0.2%	5.2%	(9.1%)
قطاع الصناعة	934	(0.4%)	1.0%	3.8%
قطاع الخدمات	2,744	(0.2%)	2.1%	(7.8%)

العائد الشهري للقطاعات محتسب على أساس التغير في القيمة الرأسمالية ، ومن الممكن أن يكون غير متساوي مع التغير في قيمة مؤشرات القطاعات

الشركات الأكثر ارتفاعاً وإنخفاضاً والأكثر نشاطاً خلال جلسة التداول

الشركات الأكثر ارتفاعاً	الإقفال (ر.ع)	التغير (%)	القيمة المتداولة (ر.ع)
شركة الأنوار لبلاط السيراميك	0.173	1.2%	69,460
الأنـوار القابضه	0.190	1.1%	91,500
الجزيرة للخدمات	0.201	0.5%	5,650
بنك مسقط	0.444	0.5%	323,590

الشركات الأكثر انخفاضا	الإقفال (ر.ع)	التغير (%)	القيمة المتداولة (ر.ع)
صحار للطاقة	0.230	(4.2%)	2,270
ريسـوت للاسـمنت	1.480	(1.3%)	31,080
أريد	0.668	(0.6%)	40,360

الشركات الأكثر نشاطاً من حيث الكمية المتداولة	الإقفال (ر.ع)	التغير (%)	الكمية المتداولة (سهم)
عمان والامارات للاستثمار	0.137	0.0%	1,114,990
بنك مسقط	0.444	0.5%	729,900
الأنـوار القابضه	0.190	1.1%	482,630
شركة الأنوار لبلاط السيراميك	0.173	1.2%	400,713
اسـمنـت عمـــان	0.468	0.0%	314,120

المصدر: إدارة بحوث الاستثمار- كامكو

بيانات تداول السوق ونسب التذبذب

أداء السوق	الإقفال	التغير اليومي	التغير اليومي %	الأداء منذ بداية الشهر %	الأداء منذ بداية السنة %
مؤشر مسقط (30)	5,728.27	(0.38)	(0.0%)	4.4%	6.0%
القيمة الرأسمالية (مليون ر.ع)	6,438.18	(3.00)	(0.0%)	3.3%	(6.9%)

مؤشرات التداول	القيمة	التغيير اليومي	التغير اليومي %	المعدل اليومي منذ بداية عام 2016	2015
الكمية المتداولة (ألف سهم)	2,988	(3,014)	(50.2%)	16,311	17,971
القيمة المتداولة (ألف ر.ع)	920	(1,101)	(54.5%)	5,800	4,995
عدد الصفقات	285	(207)	(42.1%)	691	1,240

حركة الاسهم	▲	▼	=
	4	3	34

الشركات الأكثر نشاطاً من حيث القيمة المتداولة	الإقفال (ر.ع)	التغير (%)	القيمة المتداولة ('000 ر.ع)
بنك صحار	0.444	0.5%	323.6
بنك مسقط	0.137	0.0%	149.7
الأنـوار القابضه	0.468	0.0%	147.0
العنقاء للطاقة	0.190	1.1%	91.5
شركة عمان للاستثمار والتمويل المحدودة	0.173	1.2%	69.5

التقرير اليومي للبورصة المصرية

19 ديسمبر 2016

أداء المؤشر مقابل الكمية

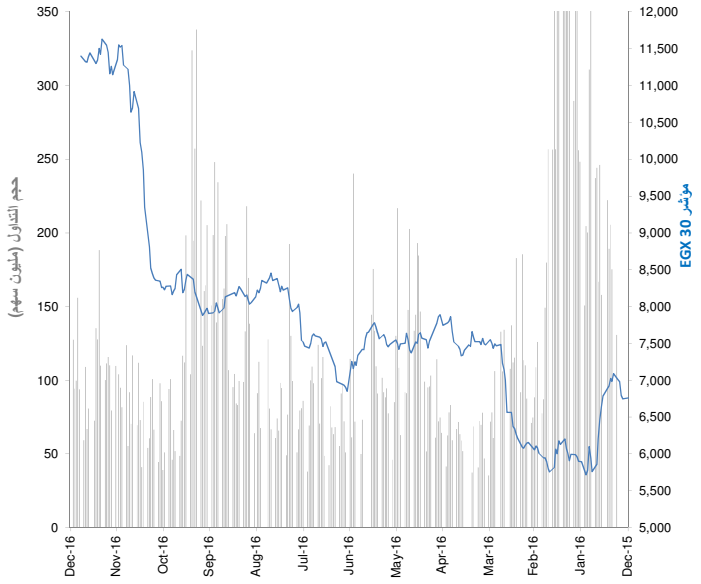

عائد القطاعات ومضاعفات التقييم

	القيمة الرأسمالية (مليون ج.م.)	بداية التغير اليومي	التغير منذ بداية الشهر	التغير منذ بداية السنة
مؤشر EGX 30	408,084	1.0%	1.0%	61.5%
بنوك	117,225	(0.1%)	(0.1%)	98.1%
موارد اساسية	19,352	5.4%	5.4%	52.9%
كيماويات	18,799	2.1%	2.1%	2.7%
التشييد ومواد البناء	58,789	1.5%	1.5%	(5.7%)
خدمات مالية	25,055	0.4%	0.4%	70.0%
اغذية ومشروبات	7,988	(1.8%)	(1.8%)	11.5%
رعاية صحية وادوية	6,744	0.0%	0.0%	18.1%
خدمات ومنتجات صناعية وسيارات	21,657	2.1%	2.1%	122.6%
اعلام	622	4.8%	4.8%	31.2%
غاز وبترول	5,214	1.1%	1.1%	140.3%
منتجات منزلية وشخصية	23,208	0.9%	0.9%	68.2%
العقارات	38,285	0.3%	0.3%	20.1%
اتصالات	62,166	1.9%	1.9%	98.3%
ترفيه وسياحة	2,982	(0.2%)	(0.2%)	(8.2%)

العائد الشهري للقطاعات محتسب على أساس التغير في القيمة الرأسمالية ، ومن الممكن أن يكون غير متساوي مع التغير في قيمة مؤشرات القطاعات

الشركات الأكثر ارتفاعاً وإنخفاضاً والأكثر نشاطاً خلال جلسة التداول

الشركات الأكثر ارتفاعاً	الإقفال (ج.م.)	التغير (%)	الكمية المتداولة (سهم)
العز لصناعة حديد التسليح	14.59	8.1%	2,829,417
العز الدخيلة للصلب - الاسكندرية	464.91	5.0%	335
المصريه لمدينة الانتاج الاعلامى	3.28	4.8%	236,723
ابوقير للاسمدة والصناعات الكيماوية	107.95	4.7%	27,625
المالية و الصناعية المصرية	8.55	4.5%	1,532,261

الشركات الأكثر انخفاضا	الإقفال (ج.م.)	التغير (%)	الكمية المتداولة (سهم)
اسيك للتعدين - اسكوم	5.12	(3.6%)	46,060
مجموعة عامر القابضة (عامر جروب)	0.30	(3.2%)	35,134,990
بنك التعمير والاسكان	24.16	(3.0%)	4,249
جهينة للصناعات الغذائية	6.39	(2.4%)	528,515
بنك فيصل الاسلامي المصرية بالجنية	13.47	(2.4%)	95,785

الشركات الأكثر نشاطاً من حيث الكمية المتداولة	الإقفال (ج.م.)	التغير (%)	الكمية المتداولة (ألف سهم)
مجموعة عامر القابضة (عامر جروب)	0.30	(3.2%)	35,135
البيانات الأساسية	0.89	(1.1%)	18,487
بالم هيلز للتعمير	3.10	(1.0%)	16,531
جلوبال تيلكوم القابضة	6.22	1.3%	15,398
مجموعة طلعت مصطفى القابضة	8.69	0.2%	4,678

المصدر: بحوث كامكو

بيانات تداول السوق ونسب التذبذب

أداء السوق	الإقفال	التغير اليومي	التغير اليومي %	الأداء منذ بداية الشهر %	الأداء منذ بداية السنة %
مؤشر EGX 30	11398.01	71.98	0.6%	(0.5%)	62.7%
القيمة الرأسمالية (مليون ج.م.)	408,084	3,440	1.0%	1.0%	61.5%

مؤشرات التداول	القيمة	التغير اليومي	التغير اليومي %	المعدل اليومي منذ بداية عام 2016	المعدل اليومي منذ بداية عام 2015
الكمية المتداولة (مليون سهم)	130.67	(44.54)	(25.4%)	128	89
القيمة المتداولة (مليون ج.م.)	681.59	(375.7)	(35.5%)	528	350
عدد الصفقات	18,019.00	(3,290)	(15.4%)	14,351	11,389

حركة الاسهم	▲	▼	=
	31	15	14

الشركات الأكثر نشاطاً من حيث القيمة المتداولة	الإقفال (ج.م.)	التغير (%)	القيمة المتداولة (ج.م. مليون.)
مجموعة عامر القابضة (عامر جروب)	6.22	1.3%	95.72
البيانات الأساسية	23.85	2.6%	76.52
بالم هيلز للتعمير	67.03	(0.0%)	56.00
جلوبال تيلكوم القابضة	3.10	(1.0%)	51.28
المصرية للمنتجعات السياحية	14.59	8.1%	41.28

التقرير اليومي لبورصة عمان

19 ديسمبر 2016

أداء المؤشر مقابل الكمية

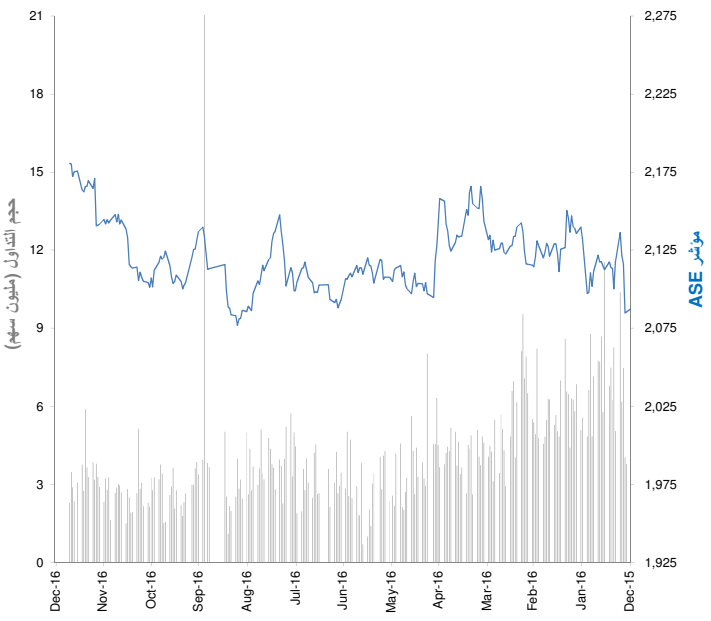

عائد القطاعات ومضاعفات التقييم

	القيمة الرأسمالية (مليون دينار اردني)	بداية التغيير اليومي	التغير منذ بداية الشهر	التغير منذ بداية السنة
بورصة عمان	13,474	0.2%	3.0%	(2.4%)
قطاع البنوك	9,708	0.3%	2.1%	(0.5%)
التأمين	114	0.0%	7.4%	14.3%
الخدمات المالية المتنوعة	170	(1.4%)	2.5%	(10.8%)
العقارات	246	(0.0%)	(6.3%)	(5.0%)
الخدمات الصحية	23	(0.7%)	(8.5%)	(29.3%)
الخدمات التعليمية	283	0.0%	(4.9%)	(13.1%)
الفنادق و السياحة	130	0.7%	3.4%	1.6%
النقل	93	0.1%	(2.1%)	(35.4%)
التكنولوجيا و الاتصالات	571	0.3%	28.7%	(35.9%)
الاعلام	9	3.3%	(5.1%)	(6.9%)
الطاقة والمنافع	620	(0.2%)	0.7%	5.2%
الخدمات التجارية	67	0.0%	(4.5%)	(8.0%)
الأدوية و الصناعات الطبية	78	0.0%	(9.2%)	(13.8%)
الصناعات الكيماوية	19	0.3%	(1.6%)	(5.5%)
صناعات الورق و الكرتون	8	0.0%	0.0%	(9.7%)
الطباعةوالتغليف	14	0.0%	14.4%	74.2%
الأغذية و المشروبات	68	0.0%	7.7%	(3.0%)
التبغ و السجائر	766	1.2%	15.9%	94.7%
الصناعات الاستخراجية والتعدينية	319	(2.5%)	(8.9%)	(39.8%)
الصناعات الهندسية و الانشائية	47	0.0%	(4.5%)	(45.1%)
الصناعات الكهربائية	16	1.5%	(6.4%)	(2.6%)
صناعات الملابس و الجلود و النسيج	98	(0.4%)	14.3%	24.1%
الصناعات الزجاجية والخزفية	6	0.0%	0.0%	0.0%

العائد الشهري للقطاعات محتسب على أساس التغيير في القيمة الرأسمالية ، ومن الممكن أن يكون غير متساوي مع التغير في قيمة مؤشرات القطاعات

الشركات الأكثر ارتفاعاً وإنخفاضاً والأكثر نشاطاً خلال جلسة التداول

الشركات الأكثر ارتفاعاً	الإقفال (دينار اردني)	التغيير (%)	الكمية المتداولة (سهم)
العالمية للوساطة والأسواق المالية	0.17	6.3%	78,551
السلام الدولية للنقل والتجارة	0.42	5.0%	179,500
العربية للصناعات الكهربائية	0.91	4.6%	53,739
العربية الدولية للفنادق	1.39	4.5%	10,481
الفارس الوطنية للاستثمار والتصدير	1.20	4.3%	13,877

الشركات الأكثر انخفاضا	الإقفال (دينار اردني)	التغيير (%)	الكمية المتداولة (سهم)
المتحدة للاستثمارات المالية	1.19	(4.8%)	335,518
التجمعات الاستثمارية المتخصصة	1.18	(4.1%)	94,630
مصانع الاتحاد لانتاج التبغ والسجائر	2.04	(3.8%)	8,700
الاتحاد للاستثمارات المالية	1.18	(3.3%)	13,467
عمد للاستثمار والتنمية العقارية	1.50	(3.2%)	6,950

الشركات الأكثر نشاطاً من حيث الكمية المتداولة	الإقفال (دينار اردني)	التغيير (%)	الكمية المتداولة (ألف سهم)
الأمل للاستثمارات المالية	0.72	(1.4%)	435
المتحدة للاستثمارات المالية	1.19	(4.8%)	336
السلام الدولية للنقل والتجارة	0.42	5.0%	180
مصفاة البترول الأردنية /جوبترول	3.52	(0.6%)	157
مجمع الضليل الصناعي العقاري	0.45	(2.2%)	120

المصدر: إدارة بحوث الاستثمار - كامكو

بيانات تداول السوق ونسب التذبذب

أداء السوق	الإقفال	التغيير اليومي	التغيير اليومي %	الأداء منذ بداية الشهر %	الأداء منذ بداية السنة %
المؤشر العام لبورصة عمان	2,180.46	0.27	0.0%	0.4%	2.1%
القيمة الرأسمالية (مليون دينار)	13,474	26	0.2%	3.0%	(2.4%)

مؤشرات التداول	القيمة	التغيير اليومي	التغيير اليومي %	المعدل اليومي منذ بداية عام 2016	المعدل اليومي منذ بداية عام 2015
الكمية المتداولة (الف سهم)	2,287	(8094)	(78.0%)	4,126	5,878
القيمة المتداولة (الف دينار)	2,962	(1,198)	(28.8%)	5,118	7,174
عدد الصفقات	1,708	(1,953)	(53.3%)	2,030	2,352

حركة الاسهم	▲	▼	=
	19	20	80

الشركات الأكثر نشاطاً من حيث القيمة المتداولة	الإقفال (دينار اردني)	التغيير (%)	القيمة المتداولة (دينار اردني)
مجمع الضليل الصناعي العقاري	3.52	(0.6%)	547,198
المقايضة للنقل والاستثمار	6.24	0.6%	461,132
التجمعات الاستثمارية المتخصصة	1.19	(4.8%)	414,876
الأمل للاستثمارات المالية	0.72	(1.4%)	318,017
العربية للصناعات الكهربائية	24.50	1.4%	148,151

التقرير اليومي لبورصة تونس

19 ديسمبر 2016

أداء المؤشر مقابل الكمية

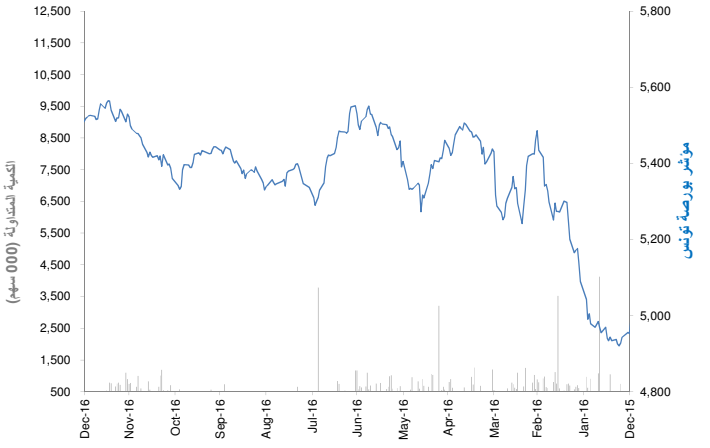

عائد القطاعات ومضاعفات التقييم

	القيمة الرأسمالية مليون دينار	بداية التغيير اليومي	التغير منذ بداية الشهر	التغير منذ بداية السنة
بورصة تونس	17,087	(0.3%)	(0.9%)	1.2%
البنوك	7,479	0.1%	(2.1%)	2.0%
التأمين	653	(0.2%)	0.1%	(10.8%)
التاجير	649	(3.9%)	8.0%	(3.6%)
الخدمات المالية	1,513	(1.2%)	1.7%	13.9%
الصناعة	1,236	0.1%	(0.9%)	12.6%
الكيمياء	436	(2.7%)	(2.2%)	(6.4%)
الفلاحة والصيد البحري	2,620	0.4%	(1.1%)	(8.3%)
الخدمات (مواد الاستهلاك)	1,431	0.6%	(1.8%)	8.8%
قطاعات اخرى	1,070	(1.1%)	(0.0%)	(0.8%)

العائد الشهري للقطاعات محتسب على أساس التغير في القيمة الرأسمالية ، ومن الممكن أن يكون غير متساوي مع التغير في قيمة مؤشرات القطاعات

الشركات الأكثر ارتفاعاً وإنخفاضاً والأكثر نشاطاً خلال جلسة التداول

الشركات الأكثر ارتفاعاً	الإقفال (دينار)	نسبة التغير (%)	الكمية المتداولة (سهم)
الشركة التونسية للتجهيز	10.84	6.1%	55.0
حليب تونس	4.06	4.1%	50
الشركة العقارية وللمساهمات	44.80	3.8%	7,781
الشركة التونسية لأسواق الجملة	1.99	3.6%	17,371
التجاري للإيجار المالي	19.10	3.0%	346

الشركات الأكثر انخفاضا	الإقفال (دينار)	نسبة التغير (%)	الكمية المتداولة (سهم)
آرليكيد تونس	142.00	(4.7%)	6.0
شركة الاستثمار و التنمية الصناعية والسياحية	9.75	(4.4%)	55.0
الصناعات الكيمائية للفليور	22.77	(3.0%)	10.0
حنبعل للإيجار المالي	8.70	(2.9%)	241.0
العصرية للايجار المالي	3.84	(2.5%)	980.0

الشركات الأكثر نشاطاً من حيث الكمية المتداولة	الإقفال (دينار)	نسبة التغير (%)	الكمية المتداولة (سهم)
الإتّحاد الدّولي للبنوك	17.24	(0.1%)	101,727
الشركة العصرية للخزف	1.58	0.0%	50,510
بولينا القابضة	6.61	(0.5%)	48,203
الشركة التونسية لصناعة الورق والورق المقوى	4.00	0.0%	25,368
الشركة التونسية لأسواق الجملة	1.99	3.6%	17,371

المصدر: إدارة بحوث الاستثمار- كامكو

بيانات تداول السوق ونسب التذبذب

أداء السوق	الإقفال	التغيير اليومي	نسبة التغيير اليومي %	الأداء منذ بداية الشهر %	الأداء منذ بداية السنة %
مؤشر بورصة تونس	5,432.21	0.1	0.0%	(1.6%)	7.7%
القيمة الرأسمالية (مليون دينار)	17,087	(47)	(0.3%)	(0.9%)	1.2%

مؤشرات التداول	القيمة	التغيير اليومي	التغيير اليومي %	المعدل اليومي منذ بداية عام 2016	المعدل اليومي منذ بداية عام 2015
الكمية المتداولة (الف سهم)	397	(79.12)	(16.6%)	555	572
القيمة المتداولة (الف دينار)	4,238	1,445	51.7%	3,881	5,334
عدد الصفقات	769	(101)	(11.6%)	1,192	1,255

حركة الاسهم	▲	▼	=
	16	24	25

الشركات الأكثر نشاطاً من حيث القيمة المتداولة	الإقفال (دينار)	نسبة التغير (%)	القيمة المتداولة (دينار ألف)
الإتّحاد الدّولي للبنوك	17.24	(0.1%)	1,741
الشركة العقارية وللمساهمات	44.80	3.8%	332
التوظيف التونسي	40.17	0.0%	319
بنك تونس العربي الدّولي	88.00	(0.2%)	275
دورات اليورو	40.80	(0.5%)	267

المسؤوليّة والإفصاح عن المعلومات الهامّة

إنّ "كامكو" *هي شركة مرخّصة تخضع كلياً لرقابة هيئة أسواق المال ("الهيئة") وبشكل جزئي لرقابة بنك الكويت المركزي ("البنك المركزي").*

الغرض من هذا التقرير هو توفير المعلومات فقط. لا يُعتبرُ مضمونُ هذا التقرير، بأيّ شكلٍ من الأشكال، استثماراً أو عرضاً للاستثمار أو نصيحة أو إرشاداً قانونياً أو ضريبياً أو من أيّ نوع آخر، وينبغي بالتالي تجاهله عند النظر في أو اتخاذ أي قراراتٍ استثماريّة. لا تأخذ كامكو بعين الاعتبار، عند إعداد هذا التقرير، الأهداف الاستثماريّة والوضع الماليّ والاحتياجات الخاصّة لفردٍ معيّن. وبناءً على ما تقدّم، وقبلَ أخذ أي قرار بناءً على المعلومات الموجودة ضمن هذا المستند ، ينبغي على المستثمرين أن يبادروا إلى تقييم الاستثمارات والاستراتيجيّات المشار إليها في هذا التقرير على نحو مستقلّ ويقرّروا بشأن ملاءمتها على ضوء ظروفهم واهدافهم الماليّة الخاصّة. يخضعُ محتوى التقرير لحقوق الملكية الفكرية المحفوظة. كما يُمنعُ نسخ أو توزيع أو نقل هذا البحث وهذه المعلومات في الكويت أو في أيّ اختصاص قضائيّ آخر لأيّ شخص آخر أو إدراجهم بأيّ شكلٍ من الأشكال في أيّ مستندٍ آخر أو مادّة أخرى من دون الحصول على موافقتنا الخطيّة المسبقة.

شهادة المحلّل

يفيد كل محلل شارك بإعداد هذا التقرير، وذلك في ما يختصّ بالقطاع أو الشركات أو الأوراق الماليّة، بأنّ (1) الآراءَ المبيّنة في هذا التقرير تعكسُ آراءه الشخصيّة حول الشركات والأوراق الماليّة ؛ (2) أن تعويضاته المالية لم ولن تكون، معتمدة سواء مباشرةً أو غير مباشرة، على التوصيات المحدّدة أو الآراء المبيّنة صراحةً في هذا التقرير.

تقديرات كامكو

تستندُ البحوث الاستثماريّة في شركة كامكو إلى تحليل الاقتصادات الإقليميّة ، بالإضافة إلى التحليل المالي للقطاعات والشركات. تعكسُ بحوث الشركة الخاصّة بكامكو عند تقديم التوصيات الخاصة بسعر سهم شركة معينة على رؤيا طويلة المدى (12 شهراً). تأتي مجموعات التصنيفات على الشكل التالي:

أداء متفوق: *من المتوقع أن يسجل سعر السهم محل الدراسة عوائد تعادلُ أو تفوق 10% خلال الأشهر 12 المقبلة.*
أداء محايد: *من المتوقع أن يسجل سعر السهم محل الدراسة عوائد تتراوح ما بين -10% و+10% في الأشهر 12 المقبلة.*
أداء متدنٍّ: *من المتوقع أن يتراجع سعر السهم محل الدراسة بنسبة تصل إلى -10% في الأشهر 12 المقبلة.*

قد يبرزُ في بعض الأحوال والظروف، تباينٌ عن تلك التقديرات والتصنيفات الضمنيّة بسعر القيمة العادلة بالاستعانة بالمعايير أعلاه. كما تعتمد كامكو في سياستها على تحديثَ دراسة القيمة العادلة للشركات التي قامت بدراستها مسبقاً بحيث تعكسُ أيّ تغييراتٍ جوهريّة قد تؤثر في توقعات المحلّل بشأن الشركة. من الممكن لتقلّباتِ سعر السهم أن تتسبّبَ في انتقال الأسهم إلى خارج نطاق التصنيف الضمنيّ وفقَ هدف القيمة العادلة في كامكو. يمكن للمحلّلين أن لا يعمدوا بالضرورة إلى تغيير التصنيفات والتقديرات في حال وقوع حالة مماثلة إلاّ أنّه يُتوقع منهم الكشف عن الأسباب الكامنة وراء وجهة نظرهم وآرائهم لعملاء كامكو.

ترفضُ كامكو صراحة كلّ بندٍ أو شرط تقترحون إضافته على بيان إخلاء المسؤوليّة أو يتعارضُ مع البيان المذكور ولن يكون له أي مفعول. تستندُ المعلومات المتضمّنة في هذا التقرير إلى التداولات الجارية والإحصاءات والمعلومات العامّة الأخرى التي نعتقد بأنّها موثوقة. إنّنا لا نعلنُ أو نضمنُ بأنّ هذه المعلومات صحيحة أو دقيقة أو تامّة وبالتالي لا ينبغي التعويل عليها. لا تلزَمُ كامكو بتحديث أو تغيير أو تعديل هذا التقرير أو بإبلاغ أيّ مستلم في حال طاولَ تغييرٌ ما أيّ رأي أو توقع أو تقدير مبيّن فيه أو بات بالتالي غير دقيق. إن نشر هذا التقرير هو لأغراض إعلاميّة بحتة لا تمتّ بصلة لأيّ غرض استثماري او تجاري. لا ينشأ عن المعلومات الواردة في التقارير المنشورة أيّ التزام قانونيّ و/أو اتفاقيّة ملزمة، بما في ذلك على سبيل المثال لا الحصر، أيّ التزام بتحديث معلوماتٍ مماثلة. إنّكم تحملون مسؤوليّة إجراء أبحاثكم الخاصّة وتحليل المعلومات المتضمّنة أو المشار إليها في هذا التقرير وتقييم مميزات ومخاطر المتعلقة بالأوراق الماليّة موضوع التقرير أو أيّ مستند آخر. وعلاوة على ذلك، من الممكن أن تخضعَ بيانات/معلومات محدّدة للبنود والشروط المنصوص عليها في اتفاقيات أخرى تشكّلُ كامكو طرفاً فيها.

لا يجب تفسّر أيّ عبارة واردة في هذا التقرير على أنّه طلبٌ أو عرضٌ أو توصية بشراء أو التصرّف في أيّ استثمار أو بالالتزام بأيّ معاملةٍ أو بتقديم أيّ نصيحةٍ أو خدمةٍ استثماريّة. أن هذا التقرير موجه إلى العملاء المحترفين وليسَ لعملاء البيع بالتجزئة ضمنَ مفهوم قواعد هيئة السوق الماليّة. لا ينبغي على الآخرين ممّن يستلمون هذا التقرير التعويل عليه أو التصرّف وفق مضمونه. يتوجّب على كلّ كيان أو فرد يصبحُ بحوزته هذا التقرير أن يطّلعَ على مضمونه ويحترم التقييدات الواردة فيه وأن يمتنعَ عن التعويل عليه أو التصرّف وفق مضمونه حيث يُعدّ من غير القانونيّ تقديم عرض أو دعوة أو توصية لشخص ما من دون التقيّد بأيّ ترخيص أو تسجيل أو متطلّبات قانونيّة.

تحذيرات من المخاطر

تتخذ الأسعار أو التخمينات أو التوقعات صفة دلاليّة بحتة ولا تهدفُ بالتالي إلى توقع النتائج الفعليّة بحيث قد تختلف بشكلٍ ملحوظ عن الأسعار أو التخمينات أو التوقعات المبيّنة في هذا التقرير. قد ترتفع قيمة الاستثمار أو تتدنّى، وقد تشهدُ قيمة الاستثمار كما الايرادات المحقق منه تقلّباتٍ من يوم لآخر بنتيجة التغييرات التي تطاولُ الأسواق الاقتصاديّة ذات الصلة (بما في ذلك، على سبيل المثال لا الحصر، التغييرات الممكن وغير الممكن توقعها في أسعار الفائدة، وأسعار الصرف الأجنبي، وأسعار التأخير وأسعار الدفع المسبق والظروف السياسيّة أو الماليّة، إلخ...).

لا يدلّ الأداء الماضي على النتائج المستقبليّة. تعدّ كافة الآراء أو التقديرات أو التخمينات (أسعار الأسهم محل البحث والتقديرات بشكل خاصّ) غير دقيقة بالأساس وتخضعُ للرأي والتقدير. إنّها عبارة عن آراء وليست حقائق تستندُ إلى توقعاتٍ وتقديرات راهنة وتعوّل على الاعتقادات والفرضيّات. قد تختلف المحصّلات والعوائد الفعليّة اختلافاً جوهريّاً عن المحصّلات والعوائد المصرّح عنها أو المتوقعة وليس هناك أيّ ضماناتٍ للأداء المستقبليّ. تنشأ عن صفقاتٍ معيّنة، بما فيها الصفقات المشتملة على السلع والخيارات والمشتقات الأخرى، مخاطر هامّة لا تناسبُ بالتالي جميع المستثمرين. لا يعتزمُ هذا التقرير على رصدَ أو عرض كافة المخاطر (المباشرة أو غير المباشرة) التي ترتبط بالاستثمارات أو الاستراتيجيّات المشار إليها في هذا التقرير.

تضارب المصالح

تقدّم كامكو والشركات التابعة خدمات مصرفيّة استثماريّة كاملة وقد يتخذ مدراءً ومسؤولين وموظفين فيها، مواقفَ تتعارضُ مع الآراء المبيّنة في هذا التقرير. يمكن لموظفي البيع وموظفي التداول وغيرهم من المختصّين في كامكو تزويدَ عملائنا ومكاتب التداول بتعليقات شفويّة أو خطيّة حول السوق أو باستراتيجيّات للتداول تعكسُ آراء متعارضة مع الآراء المبيّنة صراحة في هذا التقرير. يمكن لإدارة الأصول ولمكاتب التداول خاصّتنا ولأعمالنا الاستثماريّة اتخاذ قراراتٍ استثماريّة لا تتناغمُ والتوصيات أو الآراء المبيّنة صراحة في هذا التقرير. يجوز لكامكو أن تقيم أو تسعى لإقامة علاقاتٍ على مستوى خدمات الاستثمار المصرفيّة أو علاقات عمل أخرى تحصلُ في مقابلها على تعويضٍ من الشركات موضوع هذا التقرير. لم تتمّ مراجعة الحقائق والآراء المبيّنة في هذا التقرير من قبل المختصّين في مجالات عمل أخرى في كامكو، بما في ذلك طاقم الخدمات المصرفيّة الاستثماريّة، ويمكن ألاّ تجسّدَ معلومات يكون هؤلاء المختصّين على علم بها. يمتلكُ بنك الخليج المتحد- البحرين غالبيّة أسهم كامكو ويمكن أن ينشأ عن هذه الملكيّة أو أن تشهدَ على تضارب مصالح.

اخلاء المسؤوليّة القانونيّة و الضمانة

لا تقدّم كامكو إعلاناتٍ أو ضماناتٍ صريحة أو ضمنيّة. وإنّنا، وفي الحدود الكاملة التي يسمح بها القانون المنطبق، نخلي بموجبه صراحةً مسؤوليّتنا عن أي وكافة الإعلانات والضمانات الصريحة والضمنيّة، أيّاً كان نوعها، بما في ذلك على سبيل المثال لا الحصر، كلّ ضمانةٍ تتعلّق بدقة المعلومات أو ملاءمتها للوقت أو ملاءمتها لغرض معيّن و/أو كلّ ضمانة تتعلّق بعدم المخالفة. لا تقبلُ كامكو تحمّلَ أيّ مسؤوليّة قانونيّة في كافة الأحوال، بما في ذلك (على سبيل المثال لا الحصر) تعويلكم على المعلومات المتضمّنة في هذا التقرير ، وأيّ إغفالٍ عن أيّ أضرار أو خسائر أيّاً كان نوعها، بما في ذلك (على سبيل المثال لا الحصر) أضرار مباشرة، غير مباشرة، عرضيّة، خاصّة أو تبعيّة، أو مصاريف أو خسائر تنشأ عن أو ترتبط بالاستناد على هذا التقرير أو بعدم التمكّن من الاستناد عليه، أو ترتبط بأيّ خطأ أو إغفال أو عيب أو فيروس الحاسوب أو تعطّل النظام، أو خسارة ربح أو شهرة أو سمعة، حتى وإن تمّ الإبلاغ صراحة عن احتمال التعرّض لخسائر أو أضرار مماثلة، بحيث تنشأ عن أو ترتبط بالاستناد على هذا التقرير. لا نستثني واجباتنا أو مسؤوليّاتنا المنصوص عليها بموجب القوانين المطبقة والملزمة.

شركة كامكو للاستثمار ش.م.ك (عامة)
برج الشهيد، شارع خالد بن الوليد، منطقة شرق
ص.ب 28873 الصفاة 13149 دولة الكويت
هاتف : 1852626 (965)+ فاكس: 22492395 (965)+
البريد الالكتروني: Kamcoird@kamconline.com
الصفحة الالكترونية : http://www.kamconline.com