التقرير اليومي لأسواق الشرق الأوسط وشمال أفريقيا

4 يناير 2017

بلد	المؤشر		إغلاق المؤشر	التغيير اليومي (%)	الأداء منذ بداية عام 2017 (%)	الأداء في عام 2016 (%)
دول الشرق الأوسط وشمال إفريقيا						
الكويت	مؤشر السوق السعري	▼	5,775.03	(0.0%)	0.5%	2.4%
الكويت	مؤشر السوق الوزني	▲	382.20	0.5%	0.6%	(0.4%)
الكويت	مؤشر كويت 15	▲	893.36	0.9%	0.9%	(1.7%)
السعودي	مؤشر تداول العام	▲	7,250.76	0.0%	0.6%	4.3%
دبي	المؤشر العام لسوق دبي المالي	▲	3,602.32	1.8%	2.0%	12.1%
أبوظبي	مؤشر أبوظبي العام	▲	4,590.31	1.2%	1.0%	5.6%
قطر	مؤشر بورصة قطر (20)	▲	10,599.95	1.6%	1.6%	0.1%
البحرين	مؤشر البحرين العام	▼	1,211.13	(0.7%)	(0.8%)	0.4%
عمان	المؤشر العام 30 لسوق مسقط	▲	5,732.66	0.6%	1.4%	7.0%
مصر	مؤشر EGX 30	▲	12,425.17	1.1%	0.7%	76.2%
الأردن	المؤشر العام لبورصة عمان	▼	2,172.99	(0.2%)	0.1%	1.6%
لبنان	مؤشر بيروت الوزني	▼	1,205.45	(0.6%)	(0.6%)	3.7%
تونس	مؤشر بورصة تونس	▲	5,514.36	0.3%	0.5%	8.9%
مغربي	مؤشر مازي	▲	11,644.21	0.7%	(0.0%)	30.5%
سوريا	مؤشر بورصة تونس	▲	1,680.47	2.4%	3.9%	31.7%
الأسواق الناشئة						
الصين	مؤشر SSE المركب	▲	3,148.29	0.4%	1.4%	(12.3%)
روسيا	الروسي RTS INDEX ($)	▲	1,189.32	3.2%	3.2%	52.2%
الهند	مؤشر SENSEX	▲	26,713.48	0.3%	0.3%	1.9%
البرازيل	مؤشر BOVESPA Stock	▲	61,813.83	3.7%	2.6%	38.9%
المكسيك	مؤشر البورصة BOLSA	▲	46,123.36	0.9%	1.1%	6.2%
كوريا	مؤشر KOSPI	▲	2,044.30	0.0%	0.9%	3.3%
تايوان	مؤشر TAIEX	▲	9,289.74	0.2%	0.4%	11.0%
الأسواق العالمية						
عالم	مؤشر MSCI العالمي	▲	1,757.99	0.3%	0.4%	5.3%
آسيا	لبلدان آسيا والمحيط الهادئ MSCI	▼	134.90	(0.1%)	(0.1%)	2.3%
أوروبا	DJ Stoxx 600	▲	365.71	0.7%	1.2%	(1.2%)
أوروبا	FTSEurofirst 300	▲	1,444.51	0.5%	1.1%	(0.6%)
الأسواق الناشئة	مؤشر الأسواق الناشئة MSCI	▲	868.44	0.8%	0.7%	8.6%
أمريكا	S&P 500	▲	2,257.83	0.9%	0.8%	9.5%
أمريكا	DJIA	▲	19,881.76	0.6%	0.6%	13.4%
أمريكا	NASDAQ Composite	▲	5,429.08	0.9%	0.9%	7.5%
بريطانيا	FTSE 100	▲	7,177.89	0.5%	0.5%	14.4%
ألمانيا	DAX	▼	11,584.24	(0.1%)	0.9%	6.9%
اليابان	NIKKEI 225	▲	19,553.68	2.3%	2.3%	0.4%
هونغ كونغ	HANG SENG INDEX	▼	22,130.30	(0.1%)	0.6%	0.4%
السلع						
نفط	أوبك الخام	▼	53.30	(0.3%)	70.5%	67.1%
نفط	برنت	▲	55.88	0.7%	(1.7%)	52.4%
نفط	الكويت	▲	53.58	0.5%	0.5%	85.5%
غاز طبيعي	الغاز الطبيعي NYMEX (USD/MMBtu)	▲	3.33	0.1%	(10.6%)	30.0%
الذهب	الذهب سبوت $/Oz	▲	1,160.95	0.2%	1.2%	8.1%

المصدر: بلومبرغ والبحوث كامكو

في هذا التقرير...

الكويت 2
السعودي 3
دبي 4
أبوظبي 5
قطر 6
البحرين 7
عمان 8
مصر 9
الأردن 10
تونس 11

للمزيد من المعلومات الرجاء الاتصال بإدارة بحوث الاستثمار عبر موقع الشركة على الإنترنت:
http://www.kamconline.com

أو عبر البريد الالكتروني
kamcoird@kamconline.com

أو على 1852626 (965)، فاكس 22492395 (965).
شركة كامكو للاستثمار - ش.م.ك (عامة)

التقرير اليومي لبورصة الكويت

4 يناير 2017

توزيع القيمة السوقية على القطاعات

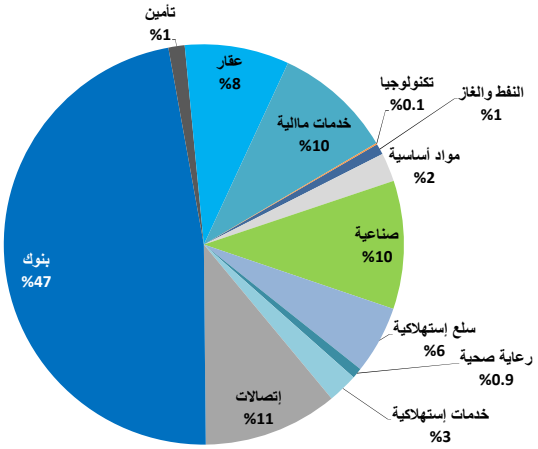

القيمة السوقية لقطاعات بورصة الكويت والعائد منذ بداية الشهر والسنة

	القيمة السوقية مليون د.ك	التغيير اليومي	التغيير اليومي	التغيير منذ بداية الشهر	التغيير منذ بداية السنة
بورصة الكويت	26,400.2	▲	0.5%	0.5%	0.5%
النفط والغاز	230.6	▲	0.0%	0.7%	0.7%
مواد أساسية	612.2	▼	(0.1%)	0.0%	0.0%
صناعية	2,735.8	▼	(0.2%)	0.6%	0.6%
سلع إستهلاكية	1,447.6	▲	0.5%	0.5%	0.5%
رعاية صحية	224.5	▼	(1.5%)	(1.9%)	(1.9%)
خدمات إستهلاكية	644.9	▼	(1.4%)	(0.9%)	(0.9%)
إتصالات	2,861.4	▲	0.6%	(0.6%)	(0.6%)
بنوك	12,491.3	▲	0.9%	0.8%	0.8%
تأمين	349.6	▼	(0.0%)	0.1%	0.1%
عقار	2,225.9	▲	0.8%	1.1%	1.1%
خدمات مالية	2,540.8	▲	0.0%	0.9%	0.9%
تكنولوجيا	35.6	▼	(1.5%)	(0.8%)	(0.8%)

اداء اكبر عشر شركات كويتية مدرجة في بورصة الكويت

		القيمة السوقية مليون د.ك.	مضاعف السعر للربحية (X)	العائد على حقوق المساهمين
1	بنك الكويت الوطني	3,720	13.60	9.4%
2	بيت التمويل الكويتي	2,883	17.66	9.0%
3	زين	1,796	11.18	10.6%
4	البنك الأهلي المتحد - البحرين	1,313	7.78	15.7%
5	الشركة الكويتية للأغذية	1,053	19.73	18.3%
6	بنك بوبيان	856	21.55	11.8%
7	شركة المباني	767	15.85	14.7%
8	اجيليتي (المخازن العمومية)	763	13.25	6.3%
9	شركة مشاريع الكويت (القابضة)	737	13.13	11.6%
10	بنك الخليج	725	17.20	7.5%
	الاجمالي	14,613	13.74	10.4%

تم احتساب العائد على حقوق المساهمين على اساس صافي الارباح لـ 12 شهر المنتهية في 30 سبتمبر 2016 وحقوق المساهمين كما في 30 سبتمبر 2016

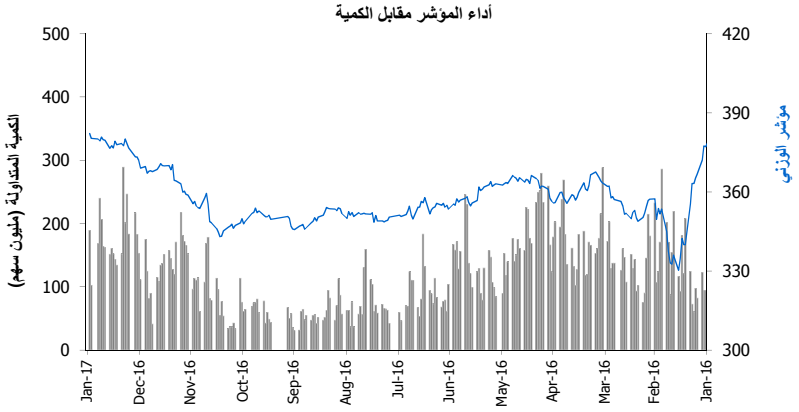

حركة الاسهم	▲	▼	=
	40	40	104

الشركات الأكثر صعوداً وإنخفاضاً والأكثر نشاطاً

الشركات الأكثر صعودا (%)	الإقفال (د.ك)	التغيير (د.ك)	التغير (%)
شركة المعدات القابضة	0.061	0.005	8.9%
مجموعة الإمتياز الاستثمارية	0.114	0.008	7.5%
شركة الإنمـاء العقارية	0.041	0.003	6.6%
الشركة الكويتية للتمويل والاستثمار	0.041	0.003	6.6%
شركة الامتيازات الخليجية القابضة	0.035	0.002	6.2%

الشركات الأكثر انخفاضا (%)	الإقفال (د.ك)	التغيير (د.ك)	التغير (%)
شركة ياكو الطبية	0.330	(0.025)	(7.0%)
شركة المجموعة المشتركة للمقاولات	0.560	(0.040)	(6.7%)
الشركة الوطنية للصناعات الاستهلاكية	0.043	(0.003)	(5.6%)
شركة السينما الكويتية الوطنية	1.180	(0.060)	(4.8%)
شركة رابطة الكويت والخليج للنقل	0.061	(0.003)	(4.7%)

الشركات الأكثر نشاطاً	الإقفال (د.ك)	التغيير (د.ك)	الكمية المتداولة (سهم)
مجموعة الإمتياز الاستثمارية	0.114	0.075	25,008,481
بنك الإثمار	0.041	0.038	23,379,978
الخليجية للاستثمار البترولي	0.045	0.034	11,929,989
شركة الإنمـاء العقارية	0.041	0.066	8,567,823
يونيكاب للإستثمار و التمويل	0.050	0.031	7,805,557

المصدر: إدارة بحوث الاستثمار- كامكو

بيانات تداول بورصة الكويت ونسب التذبذب

أداء بورصة الكويت	الإقفال	التغيير اليومي (نقطة)	التغيير اليومي (%)	التغيير الشهري (%)	التغيير السنوي (%)
المؤشر السعري	5,775.03	(0.32)	(0.0%)	0.5%	0.5%
المؤشر الوزني	382.20	1.88	0.5%	0.6%	0.6%
مؤشر الكويت 15	893.36	7.61	0.9%	0.9%	0.9%
القيمة الرأسمالية (مليون د.ك)	26,400	126.90	0.5%	0.5%	0.5%

مؤشرات التداول	القيمة	التغيير اليومي	التغيير اليومي (%)	المعدل اليومي منذ بداية عام 2017	المعدل اليومي منذ بداية عام 2016
الكمية (مليون سهم)	188.8	86.6	84.7%	145.6	100.2
القيمة (مليون د.ك)	20.69	11.6	128.6%	14.9	8.8
عدد الصفقات	4,150	1724.0	71.1%	3,288	2,202

الانحراف المعياري للعائد اليومي محتسب على أساس سنوي تذبذب بورصة الكويت	2016	2015	2014	نسبة التذبذب منذ يناير 2013	نسبة التذبذب منذ يناير 2012
المؤشر السعري	7.9%	8.0%	8.9%	9.8%	9.4%
المؤشر الوزني	10.8%	10.0%	10.1%	9.5%	9.2%

التقرير اليومي لسوق الاسهم السعودي (تداول)

4 يناير 2017

أداء المؤشر مقابل الكمية

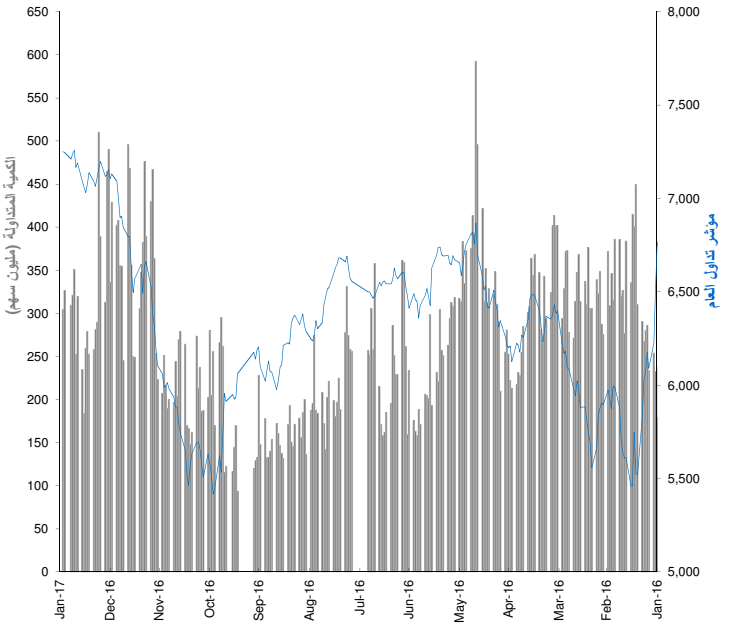

عائد القطاعات ومضاعفات التقييم

	القيمة الراسمالية (مليون ر.س)	بداية التغيير اليومي	التغير منذ بداية الشهر	التغير منذ بداية السنة
مؤشر تداول العام	1,689,526	(0.0%)	0.4%	0.4%
المصارف والخدمات المالية	424,745	(0.8%)	(1.1%)	(1.1%)
الصناعات البتروكيماوية	418,236	0.3%	0.7%	0.7%
الاسمنت	58,912	(0.1%)	0.5%	0.5%
التجزئة	65,744	(0.0%)	0.7%	0.7%
الطاقة والمرافق الخدمية	98,387	2.1%	1.9%	1.9%
الزراعة والصناعات الغذائية	102,865	0.0%	1.8%	1.8%
الاتصالات وتقنية المعلومات	169,691	(0.6%)	0.5%	0.5%
التأمين	42,668	1.0%	0.5%	0.5%
شركات الأستثمار المتعدد	50,010	1.1%	0.5%	0.5%
الاستثمار الصناعي	62,945	(0.3%)	0.9%	0.9%
التشييد والبناء	18,888	0.9%	2.4%	2.4%
التطوير العقاري	127,324	(0.1%)	1.1%	1.1%
النقل	31,733	0.3%	0.8%	0.8%
الاعلام والنشر	4,238	0.3%	(4.3%)	(4.3%)
الفنادق والسياحة	13,139	0.6%	4.9%	4.9%

العائد الشهري للقطاعات محتسب على أساس التغيير في القيمة الرأسمالية ، ومن الممكن أن يكون غير متساوي مع التغير في قيمة مؤشرات القطاعات

الشركات الأكثر ارتفاعاً وإنخفاضاً والأكثر نشاطاً خلال جلسة التداول

الشركات الأكثر ارتفاعاً	الإقفال (ر.س)	التغيير (%)	القيمة المتداولة (مليون ر.س)
شركة الدرع العربي للتأمين التعاوني	43.40	9.9%	58,019
شركة الجبس الأهلية	14.90	9.8%	75,828
شركة الإحساء للتنمية	13.14	7.0%	132,716
الشركة المتحدة للتأمين التعاونى	25.32	4.6%	67,433
شركة إتحاد مصانع الأسلاك	27.20	4.5%	28,813

الشركات الأكثر انخفاضا	الإقفال (ر.س)	التغيير (%)	القيمة المتداولة (مليون ر.س)
البنك السعودي الهولندي	23.31	(2.8%)	28,490
الشركة السعودية للنقل والاستثمار	13.16	(2.5%)	5,851
الشركة العقارية السعودية	57.70	(2.4%)	25,317
الشركة السعودية للصناعات المتطورة	26.50	(2.3%)	3,206
شركة نماء للكيماويات	14.01	(2.0%)	115,164

الشركات الأكثر نشاطاً من حيث الكمية المتداولة	الإقفال (ر.س)	التغيير (%)	الكمية المتداولة (ألف سهم)
شركة دار الأركان للتطوير العقاري	6.05	(1.6%)	61,146
مصرف الإنماء	15.11	0.0%	20,129
شركة الإحساء للتنمية	13.14	7.0%	10,145
شركة نماء للكيماويات	4.95	(2.0%)	9,966
الشركة السعودية للصناعات المتطورة	14.01	(2.0%)	8,002

المصدر: إدارة بحوث الاستثمار - كامكو

بيانات تداول السوق ونسب التذبذب

أداء السوق	الإقفال	التغيير اليومي	التغيير اليومي %	الأداء منذ بداية الشهر %	الأداء منذ بداية السنة %
مؤشر تداول العام	7250.76	3.42	0.05%	0.6%	0.6%
القيمة الرأسمالية (مليون ر.س)	1,689,526	(283)	(0.017%)	0.4%	0.4%

مؤشرات التداول	القيمة	التغيير اليومي	التغيير اليومي %	المعدل اليومي منذ بداية عام 2017	المعدل اليومي منذ بداية عام 2016
الكمية المتداولة (مليون سهم)	305	(22)	(6.7%)	316	281
القيمة المتداولة (مليون ر.س)	5,152	(690)	(11.8%)	5,497	8,581
عدد الصفقات	132,104	(15,619)	(10.6%)	137,484	143,065

حركة الاسهم	▲	▼	=
	102	63	9

الشركات الأكثر نشاطاً من حيث القيمة المتداولة	الإقفال (ر.س)	التغير (%)	القيمة المتداولة (مليون ر.س)
السعودية للصناعات الأساسية	92.31	0.6%	459.6
شركة دار الأركان للتطوير العقاري	6.05	(1.6%)	370.2
مصرف الإنماء	15.11	0.0%	304.4
مجموعة الطيار للسفر	39.42	1.1%	155.1
مصرف الراجحي	63.06	0.1%	133.3

التقرير اليومي لسوق دبي المالي

4 يناير 2017

أداء المؤشر مقابل الكمية

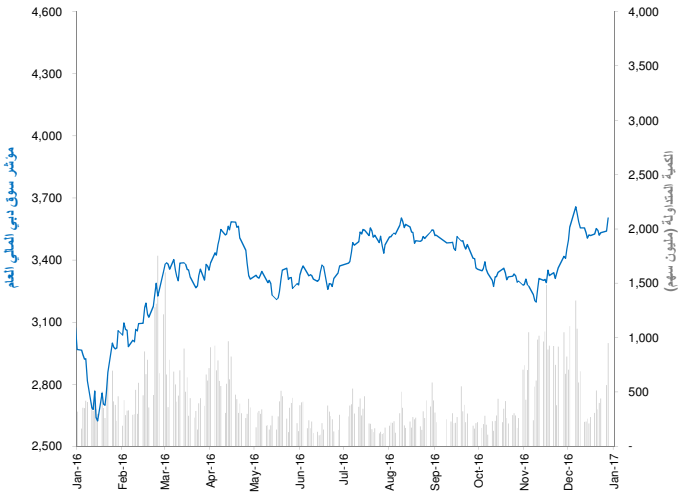

عائد القطاعات ومضاعفات التقييم

	القيمة الرأسمالية مليون درهم	بداية التغيير اليومي	التغير منذ بداية الشهر	التغير منذ بداية السنة
سوق دبي المالي	336,992	1.4%	1.4%	1.4%
البنوك	118,372	0.8%	0.3%	0.3%
السلع الاستهلاكية	13,935	0.9%	0.2%	0.2%
الاستثمار والخدمات المالية	23,996	2.1%	2.9%	2.9%
التأمين	5,498	1.5%	4.0%	4.0%
الصناعة	3,773	2.9%	2.9%	2.9%
العقارات والانشاءات الهندسية	116,800	2.4%	2.9%	2.9%
الاتصالات	28,745	(0.0%)	0.1%	0.1%
النقل	22,093	0.4%	0.1%	0.1%
الخدمات	3,781	0.9%	0.1%	0.1%

العائد الشهري للقطاعات محتسب على أساس التغيير في القيمة الرأسمالية ، ومن الممكن أن يكون غير متساوي مع التغير في قيمة مؤشرات القطاعات

الشركات الأكثر ارتفاعاً وإنخفاضاً والأكثر نشاطاً خلال جلسة التداول

الشركات الأكثر ارتفاعاً	الإقفال (درهم)	التغير (%)	القيمة المتداولة (درهم)
شركة دبي الاسلامية للتامين واعادة التامين	0.832	14.9%	17,401,590
الشركة الاسلامية العربية للتأمين	0.666	11.2%	97,063,169
شركة الاسمنت الوطنية	3.200	10.3%	1,002
شركة اكتتاب القابضة	0.480	6.7%	5,312,413
بنك المشرق	65.000	4.8%	87,750

الشركات الأكثر انخفاضا	الإقفال (درهم)	التغير (%)	القيمة المتداولة (درهم)
دبى للمرطبات	20.900	(9.9%)	288,525
شركة تكافل الامارات - تامين	2.370	(6.3%)	1,374,033
شركة المزايا القابضة	1.390	(3.5%)	1,002
مصرف السلام -البحرين	1.020	(2.9%)	16,817,965
شركة هيتس تيليكوم القابضة	0.558	(2.1%)	18,998,729

الشركات الأكثر نشاطاً من حيث الكمية المتداولة	الإقفال (درهم)	التغير (%)	الكمية المتداولة (ألف سهم)
دريك أند سكل إنترناشيونال	0.505	4.6%	207,905
الشركة الاسلامية العربية للتأمين	0.666	11.2%	148,678
ارابتك القابضة ش.م.ع.	1.390	4.5%	81,978
الاتحاد العقاريه	1.130	0.0%	69,625
شركة ديار للتطوير ش.م.ع.	0.642	2.1%	67,805

المصدر: إدارة بحوث الاستثمار - كامكو

بيانات تداول السوق ونسب التذبذب

أداء السوق	الإقفال	التغير اليومي	التغير اليومي %	الأداء منذ بداية الشهر %	الأداء منذ بداية السنة %
المؤشر العام لسوق دبي المالي	3,602.32	63.64	1.8%	2.0%	2.0%
القيمة الرأسمالية (مليون درهم)	336,992	4,599	1.4%	1.4%	1.4%

مؤشرات التداول	القيمة	التغيير اليومي	التغيير اليومي %	المعدل اليومي منذ بداية عام 2017	المعدل اليومي منذ بداية عام 2016
الكمية المتداولة (مليون سهم)	947	385	68.5%	755	206
القيمة المتداولة (مليون درهم)	981	448	84.2%	756	257
عدد الصفقات	10,678	3,922	58.1%	8,717	3,224

حركة الاسهم	▲	▼	=
	28	6	26

الشركات الأكثر نشاطاً من حيث القيمة المتداولة	الإقفال (درهم)	التغير (%)	القيمة المتداولة (درهم مليون)
الشركة الاسلامية العربية للتأمين	1.390	4.5%	112.4
دريك أند سكل إنترناشيونال	0.505	4.6%	105.3
شركة هيتس تيليكوم القابضة	0.666	11.2%	97.1
شركة ديار للتطوير ش.م.ع.	1.130	0.0%	77.6
ارابتك القابضة ش.م.ع.	1.450	(1.4%)	72.8

التقرير اليومي لسوق أبو ظبي للأوراق المالية

4 يناير 2017

أداء المؤشر مقابل الكمية

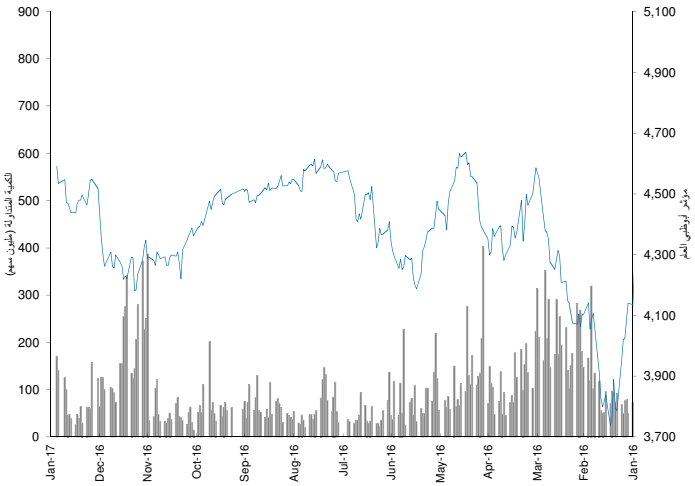

عائد القطاعات ومضاعفات التقييم

	القيمة الرأسمالية مليون درهم	بداية التغيير اليومي	التغير منذ بداية الشهر	التغير منذ بداية السنة
سوق أبوظبي للأوراق المالية	471,458	1.0%	0.8%	0.8%
البنوك	204,826	1.5%	1.3%	1.3%
الاستثمار والخدمات المالية	3,855	2.6%	(1.0%)	(1.0%)
العقار	24,837	2.4%	1.2%	1.2%
الطاقة	6,611	2.0%	(3.7%)	(3.7%)
السلع الاستهلاكية	6,007	(0.4%)	(1.6%)	(1.6%)
الصناعة	10,780	(0.6%)	(0.5%)	(0.5%)
التأمين	8,895	3.0%	6.1%	6.1%
الاتصالات	195,759	0.2%	0.5%	0.5%
الخدمات	9,888	0.0%	(0.3%)	(0.3%)

العائد الشهري للقطاعات محتسب على أساس التغيير في القيمة الرأسمالية ، ومن الممكن أن يكون غير متساوي مع التغير في قيمة مؤشرات القطاعات

الشركات الأكثر ارتفاعاً وإنخفاضاً والأكثر نشاطاً خلال جلسة التداول

الشركات الأكثر ارتفاعاً	الإقفال (درهم)	التغير (%)	القيمة المتداولة (درهم)
شركة الوثبة الوطنية للتأمين	9.70	14.1%	174,600
شركة الخزنة للتأمين	0.43	4.9%	205,251
بنك الاتحاد الوطني	4.50	4.7%	447,634
بنك أبوظبي التجاري	7.15	4.4%	14,144,943
شركة اشراق العقارية	1.06	3.9%	77,609,132

الشركات الأكثر انخفاضا	الإقفال (درهم)	التغير (%)	القيمة المتداولة (درهم)
بنك الفجيرة الوطني	4.31	(9.8%)	171,323
شركة اسمنت الخليج	0.93	(7.0%)	4,181
شركة ابوظبي لبناء السفن	2.85	(4.4%)	88,125
الشركة العالمية القابضة لزراعة الأسماك	1.99	(2.9%)	9,838,983
إسمنت رأس الخيمة	0.73	(2.7%)	47,860

الشركات الأكثر نشاطاً من حيث الكمية المتداولة	الإقفال (درهم)	التغير (%)	الكمية المتداولة (ألف سهم)
شركة اشراق العقارية	1.06	3.9%	73,837
شركة ميثاق للتأمين التكافلي	1.01	1.0%	49,243
رأس الخيمة العقارية	0.67	1.5%	14,747
دانة غاز	0.53	1.9%	9,513
شركة أبوظبي الوطنية للطاقة	0.50	2.0%	6,702

المصدر: إدارة بحوث الاستثمار - كامكو

بيانات تداول السوق ونسب التذبذب

أداء السوق	الإقفال	التغير اليومي	التغير اليومي %	الأداء منذ بداية الشهر %	الأداء منذ بداية السنة %
مؤشر أبوظبي العام	4,590.31	56.44	1.24%	0.97%	1.0%
القيمة الرأسمالية (مليون درهم)	471,458	4,450	0.95%	0.8%	0.8%

مؤشرات التداول	القيمة	التغير اليومي	التغير اليومي %	المعدل اليومي منذ بداية عام 2016	2015
الكمية المتداولة (مليون سهم)	171	44.62	35.3%	156	54
القيمة المتداولة (مليون درهم)	225	(241)	(51.8%)	181	585
عدد الصفقات	2,351	711	43.4%	1,996	1,030

حركة الأسهم	▲	▼	=
	18	8	40

الشركات الأكثر نشاطاً من حيث القيمة المتداولة	الإقفال (درهم)	التغير (%)	القيمة المتداولة (درهم)
شركة اشراق العقارية	1.06	3.9%	77,609,132
شركة ميثاق للتأمين التكافلي	1.01	1.0%	50,242,306
مؤسسة الامارات للاتصالات	18.90	0.3%	17,021,174
بنك أبوظبي التجاري	7.15	4.4%	14,144,943
بنك الخليج الاول	13.00	1.6%	12,172,164

التقرير اليومي لبورصة قطر

4 يناير 2017

أداء المؤشر مقابل الكمية

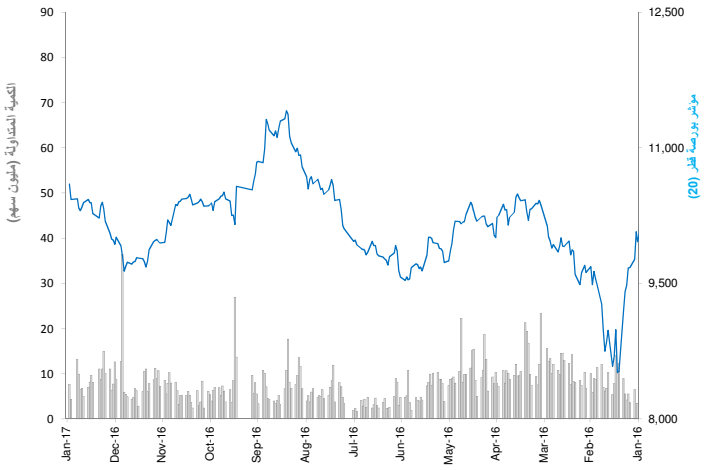

عائد القطاعات ومضاعفات التقييم

	القيمة الرأسمالية مليون ر.ق	بداية التغيير اليومي	التغير منذ بداية الشهر	التغير منذ بداية السنة
بورصة قطر	570,593	1.4%	1.4%	1.4%
البنوك والخدمات المالية	240,325	2.1%	1.7%	1.7%
الخدمات والسلع الاستهلاكية	22,405	0.2%	(0.4%)	(0.4%)
الصناعة	150,697	0.9%	1.5%	1.5%
التأمين	26,978	0.9%	0.8%	0.8%
العقارات	62,549	1.3%	1.0%	1.0%
الاتصالات	41,041	1.5%	1.3%	1.3%
النقل	26,597	0.0%	0.2%	0.2%

العائد الشهري للقطاعات محتسب على أساس التغيير في القيمة الرأسمالية ، ومن الممكن أن يكون غير متساوي مع التغير في قيمة مؤشرات القطاعات

الشركات الأكثر ارتفاعاً وإنخفاضاً والأكثر نشاطاً خلال جلسة التداول

الشركات الأكثر ارتفاعاً	الإقفال (ر.ق)	القيمة المتداولة (ر.ق)	التغير (%)
الوطنية للإجارة القابضة	16.00	7,098,836	4.2%
شركة دلالة للوساطة و الاستثمار القابضة	22.89	8,051,126	4.2%
البنك التجاري	32.90	3,876,838	3.5%
شركة قطر للتأمين	87.00	10,542,449	2.8%
الخليج الدولية للخدمات	32.20	11,456,110	2.7%

الشركات الأكثر انخفاضا	الإقفال (ر.ق)	القيمة المتداولة (ر.ق)	التغير (%)
الشركة القطرية العامة للتأمين واعادة التأمين	43.00	15,216	(8.5%)
شركة الخليج للمخازن	57.30	7,233,009	(1.2%)
الأول QFC	10.10	2,758,166	(1.0%)
شركة ودام الغذائية	66.50	2,500,348	(0.7%)
بنك الخليج التجاري	16.75	624,782	(0.6%)

الشركات الأكثر نشاطاً من حيث الكمية المتداولة	الإقفال (ر.ق)	التغير (%)	الكمية المتداولة (سهم)
فودافون قطر	9.52	1.1%	1,480,266
ازدان العقارية	15.30	1.2%	947,718
مزايا العقارية	14.44	1.5%	757,189
مصرف الريان	38.50	2.5%	579,477
الوطنية للإجارة القابضة	16.00	4.2%	447,339

المصدر: إدارة بحوث الاستثمار - كامكو

بيانات تداول السوق ونسب التذبذب

أداء السوق	الإقفال	التغير اليومي	التغير اليومي %	الأداء منذ بداية الشهر %	الأداء منذ بداية السنة %
مؤشر بورصة قطر (20)	10,599.95	171.23	1.6%	1.6%	1.6%
القيمة الرأسمالية (مليون ر.ق)	570,593	8,035	1.4%	1.4%	1.4%

مؤشرات التداول	القيمة	التغيير اليومي	التغيير اليومي %	المعدل اليومي منذ بداية عام 2017	المعدل اليومي منذ بداية عام 2016
الكمية المتداولة (ألف سهم)	7,705	3,333	76.3%	6,038	3,013
القيمة المتداولة (مليون ر.ق)	244	108	79.5%	190	112
عدد الصفقات	3,315	1,391	72.3%	2,620	2,318

حركة الاسهم	▲	▼	=
	29	8	7

الشركات الأكثر نشاطاً من حيث القيمة المتداولة	الإقفال (ر.ق)	التغير (%)	القيمة المتداولة (ر.ق مليون)
صناعات قطر	120.00	0.8%	42.6
بنك قطرالوطني	166.00	2.5%	22.9
مصرف الريان	38.50	2.5%	22.0
ازدان العقارية	15.30	1.2%	14.5
فودافون قطر	9.52	1.1%	14.0

التقرير اليومي لبورصة البحرين

4 يناير 2017

أداء المؤشر مقابل الكمية

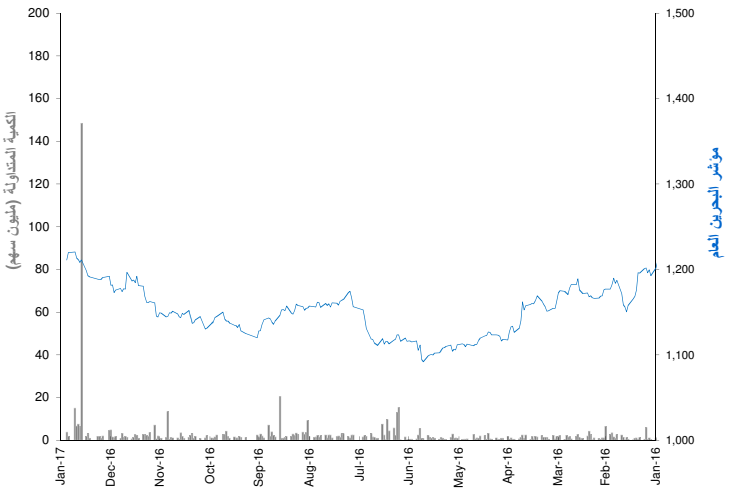

عائد القطاعات ومضاعفات التقييم

	القيمة الرأسمالية مليون د.ب	بداية التغيير اليومي	التغير منذ بداية الشهر	التغير منذ بداية السنة
بورصة البحرين	7,217	(0.7%)	(0.1%)	(0.1%)
البنوك التجارية	3,376	(1.4%)	0.2%	0.2%
الاستثمار	2,049	(0.0%)	(0.4%)	(0.4%)
التأمين	141	0.0%	0.0%	0.0%
الخدمات	1,005	(0.3%)	(0.0%)	(0.0%)
الفنادق والسياحة	172	0.0%	0.0%	0.0%
الصناعة	474	0.0%	0.0%	0.0%

العائد الشهري للقطاعات محتسب على أساس التغيير في القيمة الرأسمالية ، ومن الممكن أن يكون غير متساوي مع التغير في قيمة مؤشرات القطاعات

الشركات الأكثر ارتفاعاً وإنخفاضاً والأكثر نشاطاً خلال جلسة التداول

الشركات الأكثر ارتفاعاً	الإقفال (د.ب)	التغير (%)	القيمة المتداولة (دينار)
بنك اثمار $	0.135	8.0%	53,101
مجموعة البركة المصرفية $	0.485	3.2%	1,828
المصـــرف الخليـجي التجاري	0.074	1.4%	146,807

الشركات الأكثر انخفاضا	الإقفال (د.ب)	التغير (%)	القيمة المتداولة (دينار)
مصرف السلام	0.106	(7.0%)	10,600
بنك الخليج المتحد	0.330	(5.7%)	1,650
بنك البحرين والكويت	0.382	(4.5%)	7,258
عقارات السيف	0.210	(2.8%)	6,300
شركة البحرين للتسهيلات التجارية	0.660	(1.5%)	7,260

الشركات الأكثر نشاطاً من حيث الكمية المتداولة	الإقفال (د.ب)	التغير (%)	الكمية المتداولة (سهم)
المصـــرف الخليـجي التجاري	0.074	1.4%	2,008,926
بنك اثمار $	0.135	8.0%	1,070,015
البنك الاهلي المتحد $	0.640	(0.8%)	471,250
مصرف السلام	0.106	(7.0%)	100,000
عقارات السيف	0.210	(2.8%)	30,000

المصدر: إدارة بحوث الاستثمار- كامكو

بيانات تداول السوق ونسب التذبذب

أداء السوق	الإقفال	التغيير اليومي	التغيير اليومي %	الأداء منذ بداية الشهر %	الأداء منذ بداية السنة %
مؤشر البحرين العام	1,211.13	(8.69)	(0.7%)	(0.8%)	(0.8%)
القيمة الرأسمالية (مليون د.ب)	7,217	(51.60)	(0.7%)	(0.1%)	(0.1%)

مؤشرات التداول	القيمة	التغيير اليومي	التغيير اليومي %	المعدل اليومي منذ بداية عام 2017	المعدل اليومي منذ بداية عام 2016
الكمية المتداولة (ألف سهم)	3,766	2,136	131.1%	2,697	837
القيمة المتداولة (ألف د.ب)	355	144	68.1%	283	111
عدد الصفقات	58	12	26.1%	52	34

حركة الاسهم	▲	▼	=
	3	6	31

الشركات الأكثر نشاطاً من حيث القيمة المتداولة	الإقفال (د.ب)	التغير (%)	القيمة المتداولة (د.ب)
المصـــرف الخليـجي التجاري	0.074	1.4%	146,807
بنك اثمار $	0.640	(0.8%)	113,838
البنك الاهلي المتحد $	0.135	8.0%	53,101
مصرف السلام	0.106	(7.0%)	10,600
بنك البحرين والكويت	0.660	(1.5%)	7,260

التقرير اليومي لسوق مسقط للأوراق المالية

4 يناير 2017

أداء المؤشر مقابل الكمية

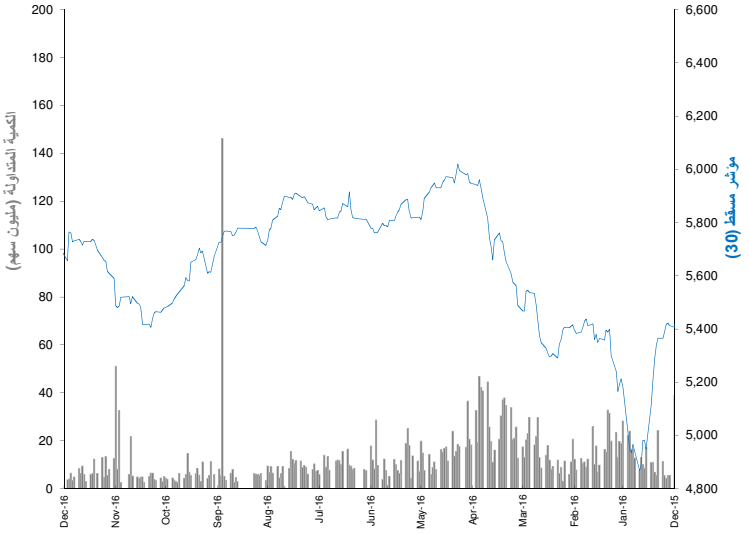

عائد القطاعات ومضاعفات التقييم

	القيمة الرأسمالية مليون ر.ع	بداية التغير اليومي	التغير منذ بداية الشهر	التغير منذ بداية السنة
سوق مسقط للأوراق المالية	6,439	0.7%	0.1%	0.1%
القطاع المالي	2,846	0.7%	0.6%	0.6%
قطاع الصناعة	941	0.2%	(0.3%)	(0.3%)
قطاع الخدمات	2,652	0.9%	(0.3%)	(0.3%)

العائد الشهري للقطاعات محتسب على أساس التغير في القيمة الرأسمالية ، ومن الممكن أن يكون غير متساوي مع التغير في قيمة مؤشرات القطاعات

الشركات الأكثر ارتفاعاً وإنخفاضاً والأكثر نشاطاً خلال جلسة التداول

الشركات الأكثر ارتفاعاً	الإقفال (ر.ع)	التغير (%)	القيمة المتداولة (ر.ع)
أريد	0.616	2.7%	509,450
المتحـدة للتأمين	0.328	1.9%	69,720
بنك مسقط	0.480	1.7%	475,240
العنقاء للطاقة	0.151	1.3%	88,210
العمانية للإتصالات	1.435	1.1%	408,780

الشركات الأكثر انخفاضا	الإقفال (ر.ع)	التغير (%)	القيمة المتداولة (ر.ع)
المدينة للاستثمار	0.058	(1.7%)	1,340
الباطنة للطاقة	0.179	(0.6%)	1,050

الشركات الأكثر نشاطاً من حيث الكمية المتداولة	الإقفال (ر.ع)	التغير (%)	الكمية المتداولة (سهم)
بنك مسقط	0.480	1.7%	991,259
أريد	0.616	2.7%	825,438
عمـان والامـارات للاستثمار	0.137	0.0%	608,302
العنقاء للطاقة	0.151	1.3%	584,781
الأنـوار القابضه	0.191	0.5%	527,465

المصدر: إدارة بحوث الاستثمار- كامكو

بيانات تداول السوق ونسب التذبذب

أداء السوق	الإقفال	التغير اليومي	التغير اليومي %	الأداء منذ بداية الشهر %	الأداء منذ بداية السنة %
مؤشر مسقط (30)	5,732.66	32.45	0.6%	1.4%	1.4%
القيمة الرأسمالية (مليون ر.ع)	6,439.18	45.70	0.7%	0.1%	0.1%

مؤشرات التداول	القيمة	التغيير اليومي	التغيير اليومي %	المعدل اليومي منذ بداية عام 2017	المعدل اليومي منذ بداية عام 2016
الكمية المتداولة (ألف سهم)	4,536	150	3.4%	5,583	5,402
القيمة المتداولة (ألف ر.ع)	1,917	(33)	(1.7%)	2,118	1,074
عدد الصفقات	500	93	22.9%	494	363

حركة الاسهم	▲	▼	=
	9	2	30

الشركات الأكثر نشاطاً من حيث القيمة المتداولة	الإقفال (ر.ع)	التغير (%)	القيمة المتداولة ('000 ر.ع)
أريد	0.616	2.7%	509.5
الأنـوار القابضه	0.480	1.7%	475.2
بنك مسقط	1.435	1.1%	408.8
العنقاء للطاقة	0.482	0.8%	108.6
العمانية للإتصالات	0.191	0.5%	100.8

التقرير اليومي للبورصة المصرية

4 يناير 2017

أداء المؤشر مقابل الكمية

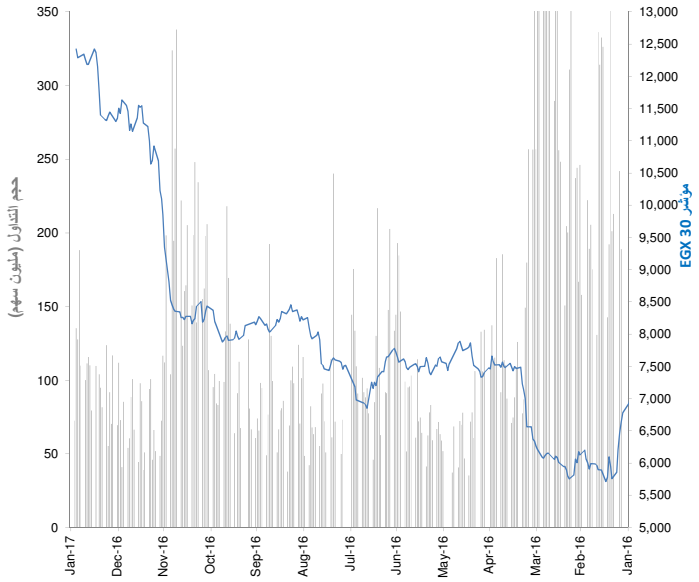

عائد القطاعات ومضاعفات التقييم

	القيمة الرأسمالية (مليون ج.م.)	بداية التغيير اليومي	التغيير منذ بداية الشهر	التغير منذ بداية السنة
مؤشر EGX 30	432,634	1.0%	0.9%	0.9%
بنوك	124,617	0.8%	(0.0%)	(0.0%)
موارد اساسية	21,657	0.4%	2.7%	2.7%
كيماويات	18,255	(0.5%)	(0.8%)	(0.8%)
التشييد ومواد البناء	58,788	0.4%	0.5%	0.5%
خدمات مالية	29,274	(0.0%)	0.8%	0.8%
اغذية ومشروبات	7,825	0.8%	0.4%	0.4%
رعاية صحية وادوية	6,939	0.0%	(0.0%)	(0.0%)
خدمات ومنتجات صناعية وسيارات	21,837	0.7%	1.1%	1.1%
اعلام	620	0.3%	(2.1%)	(2.1%)
غاز وبترول	6,449	(1.1%)	1.2%	1.2%
منتجات منزلية وشخصية	23,746	1.4%	2.8%	2.8%
العقارات	39,931	0.9%	0.4%	0.4%
اتصالات	69,445	2.6%	2.2%	2.2%
ترفيه وسياحة	3,252	(0.4%)	0.5%	0.5%

العائد الشهري للقطاعات محتسب على أساس التغيير في القيمة الرأسمالية ، ومن الممكن أن يكون غير متساوي مع التغير في قيمة مؤشرات القطاعات

الشركات الأكثر ارتفاعاً وإنخفاضاً والأكثر نشاطاً خلال جلسة التداول

الشركات الأكثر ارتفاعاً	الإقفال (ج.م.)	التغيير (%)	الكمية المتداولة (سهم)
الاسكندرية للغزل والنسيج (سبينالكس)	1.37	7.9%	634,910
القناة للتوكيلات الملاحية	7.42	6.0%	815,393
جلوبال تيلكوم القابضة	7.35	4.0%	17,656,359
الحديد والصلب المصرية	6.94	3.7%	1,865,184
المصرية للاتصالات	12.28	2.8%	2,736,278

الشركات الأكثر انخفاضا	الإقفال (ج.م.)	التغيير (%)	الكمية المتداولة (سهم)
الاهلي للتنمية والاستثمار	7.89	(3.9%)	486,331
الخدمات الملاحية والبترولية - ماريديف	0.25	(3.8%)	731,606
القاهرة للاسكان والتعمير	11.41	(3.4%)	1,290
الشركة المصرية لخدمات التليفون المحمول	99.26	(2.6%)	184
اوراسكوم للفنادق و التنمية	6.11	(2.6%)	232,350

الشركات الأكثر نشاطاً من حيث الكمية المتداولة	الإقفال (ج.م.)	التغيير (%)	الكمية المتداولة (ألف سهم)
البيانات الأساسية	1.11	1.8%	57,658
مجموعة عامر القابضة (عامر جروب)	0.31	0.0%	28,980
بالم هيلز للتعمير	3.19	2.2%	19,119
جلوبال تيلكوم القابضة	7.35	4.0%	17,656
المصرية للمنتجعات السياحية	1.14	1.8%	10,259

المصدر: بحوث كامكو

بيانات تداول السوق ونسب التذبذب

أداء السوق	الإقفال	التغيير اليومي	التغيير اليومي %	الأداء منذ بداية الشهر %	الأداء منذ بداية السنة %
مؤشر EGX 30	12425.17	134.56	1.1%	0.7%	0.7%
القيمة الرأسمالية (مليون ج.م.)	432,634	3,668	1.0%	0.9%	0.9%

مؤشرات التداول	القيمة	التغيير اليومي	التغيير اليومي %	المعدل اليومي منذ بداية عام 2017	المعدل اليومي منذ بداية عام 2016
الكمية المتداولة (مليون سهم)	188.95	(52.99)	(21.9%)	215	78
القيمة المتداولة (مليون ج.م.)	925.16	181.3	24.4%	834	324
عدد الصفقات	18,798.00	(3,883)	(17.1%)	18,613	11,226

حركة الاسهم	▲	▼	=
	30	18	12

الشركات الأكثر نشاطاً من حيث القيمة المتداولة	الإقفال (ج.م.)	التغيير (%)	القيمة المتداولة (ج.م. مليون.)
البيانات الأساسية	25.78	(0.7%)	148.91
مجموعة عامر القابضة (عامر جروب)	7.35	4.0%	129.82
المصرية للمنتجعات السياحية	18.91	(0.2%)	67.78
بالم هيلز للتعمير	1.11	1.8%	63.72
جلوبال تيلكوم القابضة	3.19	2.2%	60.91

التقرير اليومي لبورصة عمان

4 يناير 2017

أداء المؤشر مقابل الكمية

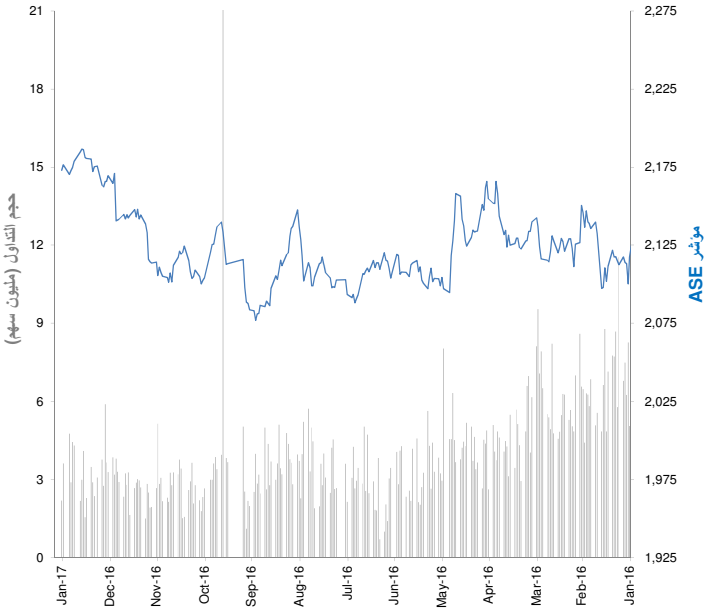

عائد القطاعات ومضاعفات التقييم

	القيمة الرأسمالية (مليون دينار اردني)	بداية التغيير اليومي	التغير منذ بداية الشهر	التغير منذ بداية السنة
بورصة عمان	13,324	(0.2%)	0.0%	0.0%
قطاع البنوك	9,676	(0.0%)	(0.0%)	(0.0%)
التأمين	113	(0.4%)	0.2%	0.2%
الخدمات المالية المتنوعة	169	(0.0%)	1.7%	1.7%
العقارات	247	(0.4%)	2.3%	2.3%
الخدمات الصحية	25	0.2%	0.7%	0.7%
الخدمات التعليمية	277	0.0%	(0.7%)	(0.7%)
الفنادق و السياحة	131	(0.3%)	0.4%	0.4%
النقل	93	0.2%	1.8%	1.8%
التكنولوجيا و الاتصالات	475	(2.3%)	1.2%	1.2%
الاعلام	9	0.0%	2.2%	2.2%
الطاقة والمنافع	612	(0.6%)	0.0%	0.0%
الخدمات التجارية	67	0.0%	0.0%	0.0%
الأدوية و الصناعات الطبية	78	0.0%	(1.0%)	(1.0%)
الصناعات الكيماوية	19	(0.1%)	0.3%	0.3%
صناعات الورق و الكرتون	8	0.0%	0.0%	0.0%
الطباعةوالتغليف	14	0.0%	2.6%	2.6%
الأغذية و المشروبات	66	0.0%	0.7%	0.7%
التبغ و السجائر	768	0.0%	(1.3%)	(1.3%)
الصناعات الاستخراجية والتعدينية	306	(2.1%)	(0.8%)	(0.8%)
الصناعات الهندسية و الانشائية	47	0.7%	1.5%	1.5%
الصناعات الكهربائية	16	1.6%	0.6%	0.6%
صناعات الملابس و الجلود و النسيج	101	0.1%	0.7%	0.7%
الصناعات الزجاجية والخزفية	6	0.0%	0.0%	0.0%

العائد الشهري للقطاعات محتسب على أساس التغيير في القيمة الرأسمالية ، ومن الممكن أن يكون غير متساوي مع التغير في قيمة مؤشرات القطاعات

الشركات الأكثر ارتفاعاً وإنخفاضاً والأكثر نشاطاً خلال جلسة التداول

الشركات الأكثر ارتفاعاً	الإقفال (دينار اردني)	التغيير (%)	الكمية المتداولة (سهم)
الموارد الصناعية الأردنية	0.18	5.9%	21,000
التجمعات الاستثمارية المتخصصة	1.30	4.8%	212,596
الفارس الوطنية للاستثمار والتصدير	1.13	4.6%	2,052
العربية للصناعات الكهربائية	0.92	4.5%	7,233
المقايضة للنقل والاستثمار	0.47	4.4%	291,542

الشركات الأكثر انخفاضا	الإقفال (دينار اردني)	التغيير (%)	الكمية المتداولة (سهم)
العربية لصناعة الالمنيوم/ارال	2.07	(7.2%)	200
الاتحاد العربي الدولي للتأمين	1.14	(5.0%)	500
العقارية الأردنية للتنمية	0.56	(3.4%)	6,342
الوطنية لصناعة الكلورين	0.62	(3.1%)	200
الاتصالات الأردنية	2.33	(2.9%)	6,340

الشركات الأكثر نشاطاً من حيث الكمية المتداولة	الإقفال (دينار اردني)	التغيير (%)	الكمية المتداولة (ألف سهم)
المقايضة للنقل والاستثمار	0.47	4.4%	292
الشرق العربي للاستثمارات المالية والاقتصادية	0.49	0.0%	243
التجمعات الاستثمارية المتخصصة	1.30	4.8%	213
مجمع الضليل الصناعي العقاري	0.47	0.0%	211
تطوير العقارات	0.41	2.5%	196

المصدر: إدارة بحوث الاستثمار - كامكو

بيانات تداول السوق ونسب التذبذب

أداء السوق	الإقفال	التغيير اليومي	التغيير اليومي %	الأداء منذ بداية الشهر %	الأداء منذ بداية السنة %
المؤشر العام لبورصة عمان	2,172.99	(3.46)	(0.2%)	0.1%	0.1%
القيمة الرأسمالية (مليون دينار)	13,324	(25)	(0.2%)	0.0%	0.0%

مؤشرات التداول	القيمة	التغيير اليومي	التغيير اليومي %	المعدل اليومي منذ بداية عام 2017	المعدل اليومي منذ بداية عام 2016
الكمية المتداولة (الف سهم)	2,186	(1431)	(39.6%)	5,802	4,848
القيمة المتداولة (الف دينار)	2,105	(1,209)	(36.5%)	3,314	595,270
عدد الصفقات	1,326	(987)	(42.7%)	663	3,212

حركة الاسهم	▲	▼	=
	16	20	83

الشركات الأكثر نشاطاً من حيث القيمة المتداولة	الإقفال (دينار اردني)	التغيير (%)	القيمة المتداولة (دينار اردني)
الأمل للاستثمارات المالية	3.14	(0.6%)	304,919
مجمع الضليل الصناعي العقاري	1.30	4.8%	273,066
التجمعات الاستثمارية المتخصصة	6.16	(0.2%)	179,802
المقايضة للنقل والاستثمار	1.16	2.7%	148,115
تطوير العقارات	3.43	(0.9%)	143,803

التقرير اليومي لبورصة تونس

4 يناير 2017

أداء المؤشر مقابل الكمية

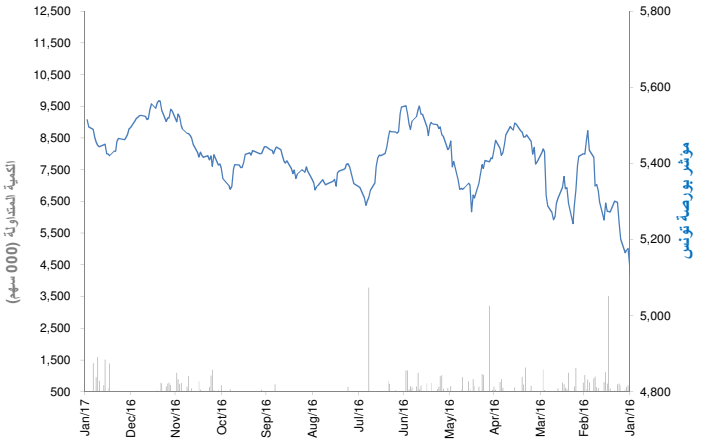

عائد القطاعات ومضاعفات التقييم

	القيمة الرأسمالية مليون دينار	بداية التغيير اليومي	التغير منذ بداية الشهر	التغير منذ بداية السنة
بورصة تونس	17,328	(0.1%)	0.1%	0.1%
البنوك	7,519	(0.0%)	(0.5%)	(0.5%)
التأمين	646	(0.9%)	(1.4%)	(1.4%)
التاجير	650	(4.3%)	(4.3%)	(4.3%)
الخدمات المالية	1,514	(1.1%)	(1.5%)	(1.5%)
الصناعة	1,257	(0.3%)	1.2%	1.2%
الكيمياء	461	0.0%	(0.2%)	(0.2%)
الفلاحة والصيد البحري	2,716	2.4%	3.8%	3.8%
الخدمات (مواد الاستهلاك)	1,435	(1.1%)	(0.1%)	(0.1%)
قطاعات اخرى	1,132	0.0%	0.9%	0.9%

العائد الشهري للقطاعات محتسب على أساس التغير في القيمة الرأسمالية ، ومن الممكن أن يكون غير متساوي مع التغير في قيمة مؤشرات القطاعات

الشركات الأكثر ارتفاعاً وإنخفاضاً والأكثر نشاطاً خلال جلسة التداول

الشركات الأكثر ارتفاعاً	الإقفال (دينار)	نسبة التغير (%)	الكمية المتداولة (سهم)
البطارية التونسية أسد	6.37	2.9%	30,485.0
لشركة التونسية للمقاولات السلكية واللاسلكية	2.61	2.8%	3,521
التّونسيّة للإيجار المالي	18.30	2.8%	169
الشركة التونسية لأسواق الجملة	1.95	2.6%	4,702
شركة التّبريد ومعمل الجعّة بتونس	19.90	2.6%	8,165

الشركات الأكثر انخفاضا	الإقفال (دينار)	نسبة التغير (%)	الكمية المتداولة (سهم)
شركة مونوبري	9.50	(3.1%)	7,482.0
الشركة التّونسيّة للبنك	3.80	(3.1%)	10,499.0
شركة المغازة العامة	24.91	(3.0%)	270.0
التوظيف التونسي	39.00	(2.9%)	1.0
الشركة العقارية التونسية السعودية	2.07	(2.8%)	156.0

الشركات الأكثر نشاطاً من حيث الكمية المتداولة	الإقفال (دينار)	نسبة التغير (%)	الكمية المتداولة (سهم)
الشركة التونسية لصناعة الورق والورق المقوى	4.10	(1.0%)	41,522
البطارية التونسية أسد	6.37	2.9%	30,485
تونس لمجنبات الأليمنيوم	2.83	(0.7%)	24,060
البنك التّونسي	7.80	0.0%	23,864
الشركة التونسية للبلور	3.79	0.0%	19,111

المصدر: إدارة بحوث الاستثمار- كامكو

بيانات تداول السوق ونسب التذبذب

أداء السوق	الإقفال	التغيير اليومي	نسبة التغيير اليومي %	الأداء منذ بداية الشهر %	الأداء منذ بداية السنة %
مؤشر بورصة تونس	5,514.36	18.4	0.3%	0.5%	0.5%
القيمة الرأسمالية (مليون دينار)	17,328	(10)	(0.1%)	0.1%	0.1%

مؤشرات التداول	القيمة	التغيير اليومي	التغيير اليومي %	المعدل اليومي منذ بداية عام 2017	المعدل اليومي منذ بداية عام 2016
الكمية المتداولة (الف سهم)	275	154.97	129.3%	197	338
القيمة المتداولة (الف دينار)	2,229	1,476	195.8%	1,492	1,438
عدد الصفقات	842	399	90.1%	643	968

حركة الاسهم	▲	▼	=
	15	25	25

الشركات الأكثر نشاطاً من حيث القيمة المتداولة	الإقفال (دينار)	نسبة التغير (%)	القيمة المتداولة (دينار ألف)
دورات اليورو	40.55	(0.5%)	493
البطارية التونسية أسد	6.37	2.9%	191
شركة المواد الصحية (ليلاس)	13.79	(0.4%)	188
البنك التّونسي	7.80	0.0%	186
الشركة التونسية لصناعة الورق والورق المقوى	4.10	(1.0%)	170

المسؤوليّة والإفصاح عن المعلومات الهامّة

إنّ "كامكو" *هي شركة مرخّصة تخضع كلياً لرقابة هيئة أسواق المال ("الهيئة") وبشكل جزئي لرقابة بنك الكويت المركزي ("البنك المركزي").*

الغرض من هذا التقرير هو توفير المعلومات فقط. لا يُعتبرُ مضمونُ هذا التقرير، بأيّ شكلٍ من الأشكال، استثماراً أو عرضاً للاستثمار أو نصيحة أو إرشاداً قانونياً أو ضريبياً أو من أيّ نوع آخر، وينبغي بالتالي تجاهله عند النظر في أو اتخاذ أي قراراتٍ استثماريّة. لا تأخذ كامكو بعين الاعتبار، عند إعداد هذا التقرير، الأهداف الاستثماريّة والوضع الماليّ والاحتياجات الخاصّة لفردٍ معيّن. وبناءً على ما تقدّم، وقبلَ أخذ أي قرار بناءً على المعلومات الموجودة ضمن هذا المستند ، ينبغي على المستثمرين أن يبادروا إلى تقييم الاستثمارات والاستراتيجيّات المشار إليها في هذا التقرير على نحو مستقلّ ويقرّروا بشأن ملاءمتها على ضوء ظروفهم واهدافهم الماليّة الخاصّة. يخضعُ محتوى التقرير لحقوق الملكية الفكرية المحفوظة. كما يُمنعُ نسخ أو توزيع أو نقل هذا البحث وهذه المعلومات في الكويت أو في أيّ اختصاص قضائيّ آخر لأيّ شخص آخر أو إدراجهم بأيّ شكلٍ من الأشكال في أيّ مستندٍ آخر أو مادّة أخرى من دون الحصول على موافقتنا الخطيّة المسبقة.

شهادة المحلّل

يفيد كل محلل شارك بإعداد هذا التقرير، وذلك في ما يختصّ بالقطاع أو الشركات أو الأوراق الماليّة، بأنّ (1) الآراءَ المبيّنة في هذا التقرير تعكسُ آراءه الشخصيّة حول الشركات والأوراق الماليّة ؛ (2) أن تعويضاته المالية لم ولن تكون، معتمدة سواء مباشرةً أو غير مباشرة، على التوصيات المحدّدة أو الآراء المبيّنة صراحةً في هذا التقرير.

تقديرات كامكو

تستندُ البحوث الاستثماريّة في شركة كامكو إلى تحليل الاقتصادات الإقليميّة ، بالإضافة إلى التحليل المالي للقطاعات والشركات. تعكسُ بحوث الشركة الخاصّة بكامكو عند تقديم التوصيات الخاصة بسعر سهم شركة معينة على رؤيا طويلة المدى (12 شهراً). تأتي مجموعات التصنيفات على الشكل التالي:

أداء متفوق: *من المتوقع أن يسجل سعر السهم محل الدراسة عوائد تعادلُ أو تفوق 10% خلال الأشهر 12 المقبلة.*
أداء محايد: *من المتوقع أن يسجل سعر السهم محل الدراسة عوائد تتراوح ما بين -10% و+10% في الأشهر 12 المقبلة.*
أداء متدنٍّ: *من المتوقع أن يتراجع سعر السهم محل الدراسة بنسبة تصل إلى -10% في الأشهر 12 المقبلة.*

قد يبرزُ في بعض الأحوال والظروف، تباينٌ عن تلك التقديرات والتصنيفات الضمنيّة بسعر القيمة العادلة بالاستعانة بالمعايير أعلاه. كما تعتمد كامكو في سياستها على تحديثَ دراسة القيمة العادلة للشركات التي قامت بدراستها مسبقاً بحيث تعكسُ أيّ تغييراتٍ جوهريّة قد تؤثر في توقعات المحلّل بشأن الشركة. من الممكن لتقلّباتِ سعر السهم أن تتسبّبَ في انتقال الأسهم إلى خارج نطاق التصنيف الضمنيّ وفقَ هدف القيمة العادلة في كامكو. يمكن للمحلّلين أن لا يعمدوا بالضرورة إلى تغيير التصنيفات والتقديرات في حال وقوع حالة مماثلة إلاّ أنّه يُتوقع منهم الكشف عن الأسباب الكامنة وراء وجهة نظرهم وآرائهم لعملاء كامكو.

ترفضُ كامكو صراحة كلّ بندٍ أو شرط تقترحون إضافته على بيان إخلاء المسؤوليّة أو يتعارضُ مع البيان المذكور ولن يكون له أي مفعول. تستندُ المعلومات المتضمّنة في هذا التقرير إلى التداولات الجارية والإحصاءات والمعلومات العامّة الأخرى التي نعتقد بأنّها موثوقة. إنّنا لا نعلنُ أو نضمنُ بأنّ هذه المعلومات صحيحة أو دقيقة أو تامّة وبالتالي لا ينبغي التعويل عليها. لا تلزَمُ كامكو بتحديث أو تغيير أو تعديل هذا التقرير أو بإبلاغ أيّ مستلم في حال طاولَ تغييرٌ ما أيّ رأي أو توقع أو تقدير مبيّن فيه أو بات بالتالي غير دقيق. إن نشر هذا التقرير هو لأغراض إعلاميّة بحتة لا تمتّ بصلة لأيّ غرض استثماري او تجاري. لا ينشأ عن المعلومات الواردة في التقارير المنشورة أيّ التزام قانونيّ و/أو اتفاقيّة ملزمة، بما في ذلك على سبيل المثال لا الحصر، أيّ التزام بتحديث معلوماتٍ مماثلة. إنّكم تحملون مسؤوليّة إجراء أبحاثكم الخاصّة وتحليل المعلومات المتضمّنة أو المشار إليها في هذا التقرير وتقييم مميزات ومخاطر المتعلقة بالأوراق الماليّة موضوع التقرير أو أيّ مستند آخر. وعلاوة على ذلك، من الممكن أن تخضعَ بيانات/معلومات محدّدة للبنود والشروط المنصوص عليها في اتفاقيات أخرى تشكّلُ كامكو طرفاً فيها.

لا يجب تفسّر أيّ عبارة واردة في هذا التقرير على أنّه طلبٌ أو عرضٌ أو توصية بشراء أو التصرّف في أيّ استثمار أو بالالتزام بأيّ معاملةٍ أو بتقديم أيّ نصيحةٍ أو خدمةٍ استثماريّة. أن هذا التقرير موجه إلى العملاء المحترفين وليسَ لعملاء البيع بالتجزئة ضمنَ مفهوم قواعد هيئة السوق الماليّة. لا ينبغي على الآخرين ممّن يستلمون هذا التقرير التعويل عليه أو التصرّف وفق مضمونه. يتوجّب على كلّ كيان أو فرد يصبحُ بحوزته هذا التقرير أن يطّلعَ على مضمونه ويحترم التقييدات الواردة فيه وأن يمتنعَ عن التعويل عليه أو التصرّف وفق مضمونه حيث يُعدّ من غير القانونيّ تقديم عرض أو دعوة أو توصية لشخص ما من دون التقيّد بأيّ ترخيص أو تسجيل أو متطلّبات قانونيّة.

تحذيرات من المخاطر

تتخذ الأسعار أو التخمينات أو التوقعات صفة دلاليّة بحتة ولا تهدفُ بالتالي إلى توقع النتائج الفعليّة بحيث قد تختلف بشكلٍ ملحوظ عن الأسعار أو التخمينات أو التوقعات المبيّنة في هذا التقرير. قد ترتفع قيمة الاستثمار أو تتدنّى، وقد تشهدُ قيمة الاستثمار كما الايرادات المحقق منه تقلّباتٍ من يوم لآخر بنتيجة التغييرات التي تطاولُ الأسواق الاقتصاديّة ذات الصلة (بما في ذلك، على سبيل المثال لا الحصر، التغييرات الممكن وغير الممكن توقعها في أسعار الفائدة، وأسعار الصرف الأجنبي، وأسعار التأخير وأسعار الدفع المسبق والظروف السياسيّة أو الماليّة، إلخ...).

لا يدلّ الأداء الماضي على النتائج المستقبليّة. تعدّ كافة الآراء أو التقديرات أو التخمينات (أسعار الأسهم محل البحث والتقديرات بشكل خاصّ) غير دقيقة بالأساس وتخضعُ للرأي والتقدير. إنّها عبارة عن آراء وليست حقائق تستندُ إلى توقعاتٍ وتقديرات راهنة وتعوّل على الاعتقادات والفرضيّات. قد تختلف المحصّلات والعوائد الفعليّة اختلافاً جوهريّاً عن المحصّلات والعوائد المصرّح عنها أو المتوقعة وليس هناك أيّ ضماناتٍ للأداء المستقبليّ. تنشأ عن صفقاتٍ معيّنة، بما فيها الصفقات المشتملة على السلع والخيارات والمشتقات الأخرى، مخاطر هامّة لا تناسبُ بالتالي جميع المستثمرين. لا يعتزمُ هذا التقرير على رصدَ أو عرض كافة المخاطر (المباشرة أو غير المباشرة) التي ترتبط بالاستثمارات أو الاستراتيجيّات المشار إليها في هذا التقرير.

تضارب المصالح

تقدّم كامكو والشركات التابعة خدمات مصرفيّة استثماريّة كاملة وقد يتخذ مدراءً ومسؤولين وموظفين فيها، مواقفَ تتعارضُ مع الآراء المبيّنة في هذا التقرير. يمكن لموظفي البيع وموظفي التداول وغيرهم من المختصّين في كامكو تزويدَ عملائنا ومكاتب التداول بتعليقات شفويّة أو خطيّة حول السوق أو باستراتيجيّات للتداول تعكسُ آراء متعارضة مع الآراء المبيّنة صراحة في هذا التقرير. يمكن لإدارة الأصول ولمكاتب التداول خاصّتنا ولأعمالنا الاستثماريّة اتخاذ قراراتٍ استثماريّة لا تتناغمُ والتوصيات أو الآراء المبيّنة صراحة في هذا التقرير. يجوز لكامكو أن تقيم أو تسعى لإقامة علاقاتٍ على مستوى خدمات الاستثمار المصرفيّة أو علاقات عمل أخرى تحصلُ في مقابلها على تعويضٍ من الشركات موضوع هذا التقرير. لم تتمّ مراجعة الحقائق والآراء المبيّنة في هذا التقرير من قبل المختصّين في مجالات عمل أخرى في كامكو، بما في ذلك طاقم الخدمات المصرفيّة الاستثماريّة، ويمكن ألاّ تجسّدَ معلومات يكون هؤلاء المختصّين على علم بها. يمتلكُ بنك الخليج المتحد- البحرين غالبيّة أسهم كامكو ويمكن أن ينشأ عن هذه الملكيّة أو أن تشهدَ على تضارب مصالح.

اخلاء المسؤوليّة القانونيّة و الضمانة

لا تقدّم كامكو إعلاناتٍ أو ضماناتٍ صريحة أو ضمنيّة. وإنّنا، وفي الحدود الكاملة التي يسمح بها القانون المنطبق، نخلي بموجبه صراحةً مسؤوليّتنا عن أي وكافة الإعلانات والضمانات الصريحة والضمنيّة، أيّاً كان نوعها، بما في ذلك على سبيل المثال لا الحصر، كلّ ضمانةٍ تتعلّق بدقة المعلومات أو ملاءمتها للوقت أو ملاءمتها لغرض معيّن و/أو كلّ ضمانة تتعلّق بعدم المخالفة. لا تقبلُ كامكو تحمّلَ أيّ مسؤوليّة قانونيّة في كافة الأحوال، بما في ذلك (على سبيل المثال لا الحصر) تعويلكم على المعلومات المتضمّنة في هذا التقرير ، وأيّ إغفالٍ عن أيّ أضرار أو خسائر أيّاً كان نوعها، بما في ذلك (على سبيل المثال لا الحصر) أضرار مباشرة، غير مباشرة، عرضيّة، خاصّة أو تبعيّة، أو مصاريف أو خسائر تنشأ عن أو ترتبط بالاستناد على هذا التقرير أو بعدم التمكّن من الاستناد عليه، أو ترتبط بأيّ خطأ أو إغفال أو عيب أو فيروس الحاسوب أو تعطّل النظام، أو خسارة ربح أو شهرة أو سمعة، حتى وإن تمّ الإبلاغ صراحة عن احتمال التعرّض لخسائر أو أضرار مماثلة، بحيث تنشأ عن أو ترتبط بالاستناد على هذا التقرير. لا نستثني واجباتنا أو مسؤوليّاتنا المنصوص عليها بموجب القوانين المطبقة والملزمة.

شركة كامكو للاستثمار ش.م.ك (عامة)
برج الشهيد، شارع خالد بن الوليد، منطقة شرق
ص.ب 28873 الصفاة 13149 دولة الكويت
هاتف : 1852626 (965)+ فاكس: 22492395 (965)+
البريد الالكتروني: Kamcoird@kamconline.com
الصفحة الالكترونية : http://www.kamconline.com