التقرير اليومي لأسواق الشرق الأوسط وشمال أفريقيا

14 يوليه 2015

بلد	المؤشر		إغلاق المؤشر	التغيير اليومي (%)	الأداء منذ بداية عام 2015 (%)	الأداء في عام 2014 (%)
دول الشرق الأوسط وشمال إفريقيا						
الكويت	مؤشر السوق السعري	▲	6,202.84	0.5%	(5.1%)	(13.4%)
الكويت	مؤشر السوق الوزني	▲	420.04	0.1%	(4.3%)	(3.1%)
الكويت	مؤشر كامكو الوزني	▲	2,685.54	0.0%	(2.5%)	(1.9%)
السعودي	مؤشر تداول العام	▲	9,269.78	0.2%	11.2%	(2.4%)
دبي	المؤشر العام لسوق دبي المالي	▲	4,052.97	0.9%	7.4%	12.0%
أبوظبي	مؤشر أبوظبي العام	▲	4,757.74	0.6%	5.1%	5.6%
قطر	مؤشر بورصة قطر (20)	▲	11,938.42	0.4%	(2.8%)	18.4%
البحرين	مؤشر البحرين العام	▲	1,334.89	0.3%	(6.4%)	14.2%
عمان	المؤشر العام 30 لسوق مسقط	▲	6,479.00	0.3%	2.1%	(7.2%)
مصر	مؤشر EGX 30	▼	7,587.07	(1.4%)	(15.0%)	31.6%
الأردن	المؤشر العام لبورصة عمان	▼	2,113.63	(0.6%)	(2.4%)	4.8%
لبنان	مؤشر كامكو بيروت الوزني	▲	1,119.43	0.1%	2.4%	3.5%
تونس	مؤشر بورصة تونس	▼	5,670.78	(0.1%)	11.4%	16.2%
سوريا	مؤشر بورصة تونس	▲	9,667.00	0.2%	0.5%	5.6%
مغربي	مؤشر مازي	▼	1,194.59	(0.1%)	(6.0%)	1.7%
الأسواق الناشئة						
الصين	مؤشر SSE المركب	▲	3,970.39	2.4%	20.7%	52.9%
روسيا	الروسي RTS INDEX ($)	▲	915.47	1.1%	15.8%	(45.2%)
الهند	مؤشر SENSEX	▲	27,961.19	1.1%	1.6%	29.9%
البرازيل	مؤشر BOVESPA Stock	▲	53,119.47	1.0%	6.2%	(2.9%)
المكسيك	مؤشر البورصة BOLSA	▲	44,990.39	0.2%	4.3%	1.0%
كوريا	مؤشر KOSPI	▲	2,061.52	1.5%	7.5%	(4.8%)
تايوان	مؤشر TAIEX	▲	9,033.92	1.3%	(2.9%)	8.1%
الأسواق العالمية						
عالم	مؤشر MSCI العالمي	▲	1,758.69	0.9%	2.9%	2.9%
آسيا	لبلدان آسيا والمحيط الهادئ MSCI	▲	142.43	1.0%	3.3%	(2.5%)
أوروبا	DJ Stoxx 600	▲	396.46	2.0%	15.7%	4.4%
أوروبا	FTSEurofirst 300	▲	1,572.05	1.9%	14.9%	4.0%
الأسواق الناشئة	مؤشر الأسواق الناشئة MSCI	▲	943.01	1.1%	(1.4%)	(4.6%)
أمريكا	S&P 500	▲	2,099.60	1.1%	2.0%	11.4%
أمريكا	DJIA	▲	17,977.68	1.2%	0.9%	7.5%
أمريكا	NASDAQ Composite	▲	5,071.51	1.5%	7.1%	13.4%
بريطانيا	FTSE 100	▲	6,737.95	1.0%	2.6%	(2.7%)
ألمانيا	DAX	▲	11,484.38	1.5%	17.1%	2.7%
اليابان	NIKKEI 225	▲	20,089.77	1.6%	16.5%	7.1%
هونغ كونغ	HANG SENG INDEX	▲	25,224.01	1.3%	5.7%	1.3%
السلع						
نفط	أوبك الخام	▲	55.99	0.8%	7.7%	(49.6%)
نفط	برنت	▼	57.85	(1.5%)	(8.9%)	(45.6%)
نفط	الكويت	▼	55.65	(2.2%)	5.7%	(51.7%)
غاز طبيعي	الغاز الطبيعي NYMEX (USD/MMBtu)	▲	2.86	3.4%	(5.0%)	(33.8%)
الذهب	الذهب سبوت $/Oz	▼	1,156.90	(0.3%)	(2.7%)	(1.4%)

المصدر: بلومبرغ والبحوث كامكو

في هذا التقرير...

الكويت 2
السعودي 3
دبي 4
أبوظبي 5
قطر 6
البحرين 7
عمان 8
مصر 9
الأردن 10
تونس 11

للمزيد من المعلومات الرجاء الاتصال بإدارة بحوث الاستثمار عبر موقع الشركة على الإنترنت:
http://www.kamconline.com

أو عبر البريد الالكتروني
kamcoird@kamconline.com

أو على 1852626 (965)، فاكس 22492395 (965).
شركة كامكو للاستثمار - ش.م.ك (عامة)

التقرير اليومي لسوق الكويت للأوراق المالية

14 يوليه 2015

توزيع القيمة السوقية على القطاعات

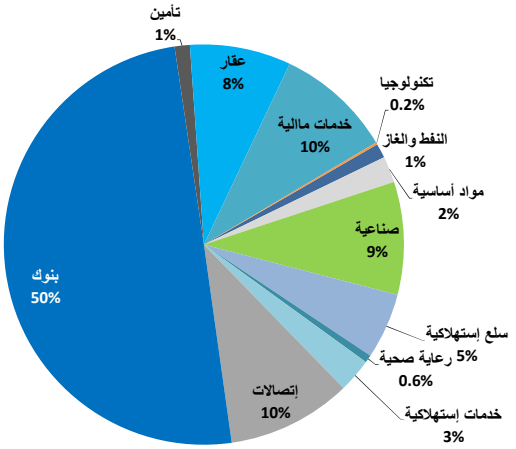

القيمة السوقية لقطاعات السوق والعائد منذ بداية الشهر والسنة

	القيمة السوقية مليون د.ك	التغيير اليومي	التغيير اليومي	التغيير منذ بداية الشهر	التغيير منذ بداية السنة
سوق الكويت للأوراق المالية	28,724.4	▲	0.1%	(0.1%)	(3.3%)
النفط والغاز	329.6	▼	(0.9%)	(2.2%)	(15.8%)
مواد أساسية	607.9	=	0.0%	(3.8%)	(6.3%)
صناعية	2,615.4	▲	1.0%	(3.4%)	(4.2%)
سلع إستهلاكية	1,529.3	▲	0.4%	3.1%	25.6%
رعاية صحية	185.3	▲	0.4%	3.8%	0.8%
خدمات إستهلاكية	775.9	▲	0.5%	(0.1%)	(0.2%)
إتصالات	2,894.4	▲	0.8%	0.2%	(13.5%)
بنوك	14,323.6	▼	(0.3%)	0.2%	(1.8%)
تأمين	352.1	▼	(1.4%)	(1.8%)	(1.3%)
عقار	2,345.1	▲	0.3%	(0.3%)	(2.0%)
خدمات مالية	2,712.3	▲	0.1%	1.0%	(10.0%)
تكنولوجيا	53.3	▲	0.7%	(3.9%)	(5.3%)

اداء اكبر عشر شركات كويتية مدرجة في السوق

		القيمة السوقية مليون د.ك.	مضاعف السعر للربحية (X)	العائد على حقوق المساهمين
1	بنك الكويت الوطني	4,334	15.80	10.5%
2	بيت التمويل الكويتي	3,050	23.40	7.7%
3	زين	1,815	10.11	11.8%
4	البنك الأهلي المتحد - البحرين	1,387	9.86	14.6%
5	الشركة الكويتية للأغذية	1,126	21.97	13.6%
6	البنك الأهلي المتحد - الكويت	958	20.04	10.0%
7	البنك التجاري الكويتي	898	17.85	15.2%
8	بنك بوبيان	890	17.78	8.9%
9	بنك برقان	887	29.64	10.2%
10	بنك الخليج	861	13.85	9.9%
	الاجمالي	16,204	15.94	10.7%

تم احتساب العائد على حقوق المساهمين على اساس صافي الارباح لـ 12 شهر المنتهية في 31 مارس 2015 وحقوق المساهمين كما في 31 مارس 2015

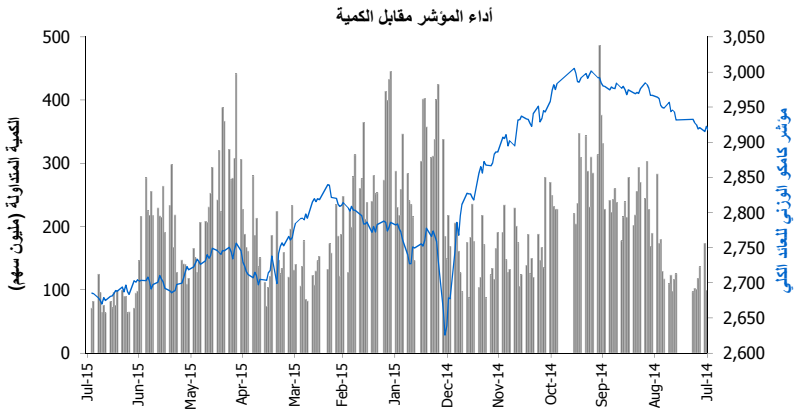

حركة الاسهم	▲	▼	=
	52	22	118

الشركات الأكثر صعوداً وإنخفاضاً والأكثر نشاطاً

الشركات الأكثر صعودا (%)	الإقفال (د.ك)	التغيير (د.ك)	التغير (%)
شركة صفوان للتجارة والمقاولات	0.290	0.020	7.4%
شركة أسيكو للصناعات	0.320	0.020	6.7%
شركة مجموعة الراي الاعلامية	0.148	0.008	5.7%
شركة النوادي القابضة	0.096	0.005	5.5%
شركة الشعبية الصناعية	0.400	0.020	5.3%

الشركات الأكثر انخفاضا (%)	الإقفال (د.ك)	التغيير (د.ك)	التغير (%)
شركة الكويت للتأمين	0.305	(0.025)	(7.6%)
مجموعة الأوراق المالية	0.120	(0.008)	(6.3%)
شركة التعمير للاستثمار العقاري	0.031	(0.002)	(4.7%)
شركة السينما الكويتية الوطنية	1.000	(0.040)	(3.8%)
الكويتية البحرينية للصيرفة الدولية	0.110	(0.004)	(3.5%)

الشركات الأكثر نشاطاً	الإقفال (د.ك)	التغيير (د.ك)	الكمية المتداولة (سهم)
شركة الدار الوطنية للعقارات	0.036	0.000	14,366,406
شركة المجموعة التعليمية القابضة	0.210	0.004	6,096,508
شركة منازل القابضة	0.044	0.001	4,012,010
شركة هيتس تيليكوم القابضة	0.029	0.001	3,437,109
بيت التمويل الخليجي	0.058	(0.001)	3,323,328

المصدر: إدارة بحوث الاستثمار- كامكو

بيانات تداول السوق ونسب التذبذب

أداء السوق	الإقفال	التغيير اليومي (نقطة)	التغيير اليومي (%)	التغيير الشهري (%)	التغيير السنوي (%)
مؤشر كامكو الوزني	2,685.54	1.18	0.0%	0.0%	(2.5%)
مؤشر السوق السعري	6,202.84	28.93	0.5%	(0.0%)	(5.1%)
مؤشر السوق الوزني	420.04	0.30	0.1%	0.0%	(4.3%)
مؤشر الكويت 15	1,018.76	(0.49)	(0.0%)	0.2%	(3.9%)
القيمة الرأسمالية (مليون د.ك)	28,724	21.73	0.1%	(0.1%)	(3.3%)

مؤشرات التداول	القيمة	التغيير اليومي	التغيير اليومي (%)	المعدل اليومي منذ بداية عام 2015	المعدل اليومي منذ بداية عام 2014
الكمية (مليون سهم)	70.9	(10.7)	(13.1%)	194.3	224.9
القيمة (مليون د.ك)	9.12	1.0	12.6%	18.6	26.6
عدد الصفقات	1,904	168.0	9.7%	4,393	4,832

الانحراف المعياري للعائد اليومي محتسب على أساس سنوي

تذبذب السوق	2015	2014	2013	نسبة التذبذب منذ يناير 2012	نسبة التذبذب منذ يناير 2011
مؤشر كامكو الوزني للعائد الكلي	5.4%	6.6%	6.1%	5.9%	6.9%
مؤشر السوق السعري	7.5%	9.5%	10.6%	9.9%	9.6%
مؤشر السوق الوزني	8.2%	9.7%	8.9%	8.6%	9.8%

التقرير اليومي لسوق الاسهم السعودي (تداول)

14 يوليه 2015

أداء المؤشر مقابل الكمية

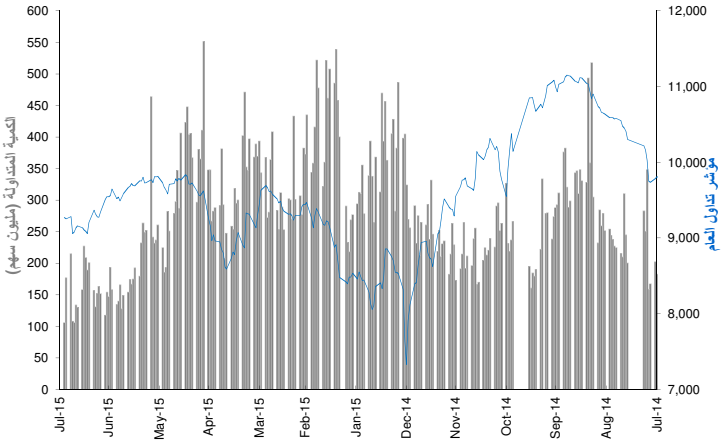

عائد القطاعات ومضاعفات التقييم والعائد الجاري

	القيمة الرأسمالية مليون ر.س	التغيير منذ بداية الشهر	مضاعف السعر للربحية (x)	مضاعف السعر للقيمة الدفترية (X)	العائد الجاري %
مؤشر تداول العام	2,062,908	2.3%	19.2	2.2	2.3%
المصارف والخدمات المالية	568,553	3.0%	13.5	1.9	2.0%
الصناعات البتروكيماوية	483,275	3.2%	16.4	1.9	2.5%
الاسمنت	90,093	0.8%	14.4	2.9	5.3%
التجزئة	97,151	0.3%	32.3	6.7	1.4%
الطاقة والمرافق الخدمية	79,488	7.4%	29.0	1.4	3.7%
الزراعة والصناعات الغذائية	130,362	3.2%	25.9	4.5	2.1%
الاتصالات وتقنية المعلومات	169,932	0.7%	24.1	2.0	4.1%
التأمين	50,314	2.5%	67.6	2.9	0.3%
شركات الأستثمار المتعدد	84,057	(5.5%)	72.2	2.3	2.4%
الاستثمار الصناعي	80,612	6.8%	26.0	2.0	1.3%
التشييد والبناء	27,764	0.3%	49.5	2.6	2.5%
التطوير العقاري	129,550	(0.1%)	47.7	2.4	0.6%
النقل	38,733	2.0%	21.0	2.9	1.6%
الاعلام والنشر	3,833	(2.4%)	NM	1.7	0.0%
الفنادق والسياحة	29,189	1.1%	19.6	5.1	1.5%

العائد الشهري للقطاعات محتسب على أساس التغيير في القيمة الرأسمالية ، ومن الممكن أن يكون غير متساوي مع التغير في قيمة مؤشرات القطاعات

اداء أكبر عشر شركات مدرجة في السوق

		القيمة الرأسمالية مليون ر.س	مضاعف السعر للربحية (X)	العائد على حقوق المساهمين
1	السعودية للصناعات الأساسية	300,750	14.4	12.6%
2	شركة الاتصالات السعودية	136,160	12.2	18.4%
3	البنك الاهلي التجاري	130,260	15.0	18.3%
4	مصرف الراجحي	102,278	15.4	15.8%
5	الشركة السعودية للكهرباء	77,249	29.9	4.5%
6	شركة المملكة القابضة	76,341	NM	2.9%
7	شركة جبل عمر للتطوير	68,720	NM	0.0%
8	شركة المراعى	55,350	32.4	15.4%
9	مجموعة سامبا المالية	54,320	10.8	13.0%
10	شركة التعدين العربية السعودية	51,133	34.2	5.5%
	الاجمالي	1,052,560	17.81	12.0%

تم احتساب العائد على حقوق المساهمين على اساس صافي الارباح لـ 12 شهر المنتهية في 31 مارس 2015 وحقوق المساهمين كما في 31 مارس 2015

بيانات تداول السوق ونسب التذبذب

أداء السوق	الإقفال	التغيير اليومي	التغيير اليومي %	الأداء منذ بداية الشهر %	الأداء منذ بداية السنة %
مؤشر تداول العام	9269.78	16.37	0.18%	2.0%	11.2%
القيمة الرأسمالية (مليون ر.س)	2,062,908	2,390	0.116%	2.3%	13.6%

تذبذب السوق منذ بداية عام:	2014	2013	2012	2011	2010
مؤشر تداول العام	19.7%	16.8%	15.8%	16.8%	16.5%

مؤشرات التداول	القيمة	التغيير اليومي	التغيير اليومي %	المعدل اليومي منذ بداية عام 2015	المعدل اليومي منذ بداية عام 2014
الكمية المتداولة (مليون سهم)	106	(71)	(39.9%)	293	286
القيمة المتداولة (مليون ر.س)	3,515	(2,256)	(39.1%)	7,957	8,520
عدد الصفقات	73,912	(26,063)	(26.1%)	141,157	143,180

حركة الاسهم	▲	▼	=
	93	63	13

الشركات الأكثر ارتفاعاً وإنخفاضاً والأكثر نشاطاً خلال جلسة التداول

الشركات الأكثر ارتفاعاً	الإقفال (ر.س)	التغيير (%)	القيمة المتداولة (مليون ر.س)
الشركة الوطنية للتنمية الزراعية	36.44	5.9%	69,560
أمانة للتأمين التعاوني	12.91	5.1%	48,112
شركة الزامل للاستثمار الصناعي	60.80	3.7%	14,619
شركة الأهلى للتكافل	62.75	3.3%	40,276
شركة الاتصالات السعودية	68.08	3.1%	58,400

الشركات الأكثر انخفاضا	الإقفال (ر.س)	التغيير (%)	القيمة المتداولة (مليون ر.س)
شركة الخليج للتدريب و التعليم	56.24	(7.5%)	47,166
شركة حلواني إخوان	88.29	(3.9%)	8,810
الأسمدة العربية السعودية	118.04	(3.1%)	29,995
شركة أسمنت حائل	21.44	(1.6%)	9,706
الشركة العقارية السعودية	33.88	(1.6%)	29,435

الشركات الأكثر نشاطاً من حيث الكمية المتداولة	الإقفال (ر.س)	التغيير (%)	الكمية المتداولة (ألف سهم)
مصرف الإنماء	22.79	(0.2%)	16,079
شركة دار الأركان للتطوير العقاري	8.95	0.2%	8,062
الشركة السعودية للنقل الجماعي	27.72	1.1%	4,231
أمانة للتأمين التعاوني	12.91	5.1%	3,682
السعودية للصناعات الأساسية	100.25	0.1%	3,660

المصدر: إدارة بحوث الاستثمار - كامكو

الشركات الأكثر ارتفاعاً وإنخفاضاً والأكثر نشاطاً منذ بداية عام 2015

الشركات الأكثر ارتفاعاً منذ بداية عام 2015	الإقفال (ر.س)	القيمة المتداولة (مليون ر.س)	الكمية المتداولة (ألف سهم)	التغيير (%)
الشركة السعودية للنقل والاستثمار	71.39	9,741	188,109	112.2%
شركة التعاونية للتأمين	97.85	6,952	88,408	95.5%
الشركة السعودية للعدد والادوات	130.90	4,706	35,565	87.1%
شركة البابطين للطاقة و الاتصالات	47.89	2,915	70,135	76.8%
شركة الراجحي للتأمين التعاوني	30.61	4,712	143,280	70.0%

الشركات الأكثر انخفاضا منذ بداية عام 2015	الإقفال (ر.س)	القيمة المتداولة (مليون ر.س)	الكمية المتداولة (ألف سهم)	التغيير (%)
شركة سلامة للتأمين التعاوني	16.26	1,495	54,656	(41.5%)
شركة الشرق الاوسط للكابلات	13.60	11,079	589,151	(37.9%)
شركة سوليدرتي السعودية للتكافل	13.06	6,773	346,970	(35.7%)
الشركة العربية السعودية للتأمين التعاوني	22.50	3,495	91,758	(35.0%)
شركة التصنيع الوطنية	19.20	11,481	468,229	(28.4%)

الشركات الأكثر نشاطاً من حيث الكمية المتداولة	الإقفال (ر.س)	القيمة المتداولة (مليون ر.س)	الكمية المتداولة (ألف سهم)	التغيير (%)
شركة دار الأركان للتطوير العقاري	8.95	58,223	6,188,753	9.8%
مصرف الإنماء	22.79	97,588	4,277,097	12.3%
كيان السعودية	10.92	23,656	1,918,813	(0.5%)
شركة الاتصالات المتنقلة السعودية	11.50	16,532	1,804,758	(3.6%)
شركة التعدين العربية السعودية	43.76	48,613	1,218,127	43.9%

العائد منذ بداية العام هو عائد كلي محتسب على اساس التغيير في سعر السهم وتوزيعات الأرباح خلال السنة.

التقرير اليومي لسوق دبي المالي

14 يوليه 2015

أداء المؤشر مقابل الكمية

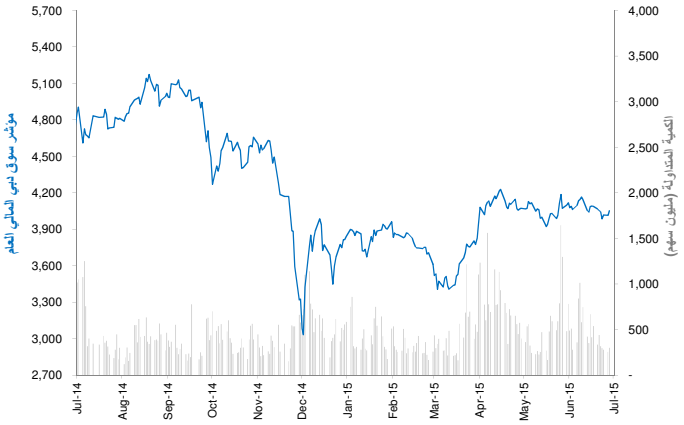

عائد القطاعات ومضاعفات التقييم والعائد الجاري

	القيمة الرأسمالية مليون درهم	التغير منذ بداية الشهر	مضاعف السعر للربحية (x)	مضاعف السعر للقيمة الدفترية (X)	العائد الجاري %
سوق دبي المالي	377,727	(1.1%)	12.4	1.4	2.3%
البنوك	133,047	(0.5%)	10.2	1.3	3.2%
السلع الاستهلاكية	10,927	2.4%	NM	1.4	0.7%
الاستثمار والخدمات المالية	30,940	(0.9%)	14.3	1.4	3.3%
التأمين	6,075	0.4%	7.8	0.6	6.1%
الصناعة	4,903	(13.4%)	38.9	0.6	1.8%
العقارات والانشاءات الهندسية	135,985	(1.9%)	NM	1.8	0.9%
الاتصالات	24,731	0.1%	11.7	3.0	3.7%
النقل	27,969	(0.9%)	30.8	1.5	2.2%
الخدمات	3,150	(2.8%)	3.0	0.4	1.2%

تم احتساب العائد على حقوق المساهمين على اساس صافي الارباح لـ 12 شهر المنتهية في 31 مارس 2014 وحقوق المساهمين كما في 31 مارس 2014

حركة الاسهم	▲	▼	=
	23	6	31

اداء أكبر عشر شركات مدرجة في السوق

		القيمة الرأسمالية مليون درهم	مضاعف السعر للربحية (X)	العائد على حقوق المساهمين
1	اعمار العقارية	55,560	14.4	10.8%
2	الإمارات دبى الوطنى	54,022	9.4	12.5%
3	مجموعة إعمار مولز	42,036	23.6	12.6%
4	بنك دبي الاسلامي	27,281	9.5	15.7%
5	الإمارات للاتصالات المتكاملة	24,457	11.6	28.4%
6	بنك المشرق	19,444	7.8	15.4%
7	سوق دبى المالى	17,333	25.5	7.8%
8	ششركة داماك العقارية دبي العقارية دبي	15,500	3.8	66.4%
9	بنك دبي التجاري	14,350	11.8	16.1%
10	ارابتك القابضة ش.م.ع.	10,944	NM	NM
	الاجمالي	280,927	11.57	14.2%

تم احتساب العائد على حقوق المساهمين على اساس صافي الارباح لـ 12 شهر المنتهية في 31 مارس 2015 وحقوق المساهمين كما في 31 مارس 2015

بيانات تداول السوق ونسب التذبذب

أداء السوق	الإقفال	التغير اليومي	التغير اليومي %	الأداء منذ بداية الشهر %	الأداء منذ بداية السنة %
المؤشر العام لسوق دبي المالي	4,052.97	37.70	0.9%	(0.8%)	7.4%
القيمة الرأسمالية (مليون درهم)	377,727	2,476	0.7%	(1.1%)	12.7%

تذبذب السوق	منذ بداية عام: 2014	2013	2012	2011	2010
المؤشر العام لسوق دبي المالي	33.7%	29.9%	26.9%	25.2%	24.5%

مؤشرات التداول	القيمة	التغير اليومي	التغير اليومي %	المعدل اليومي منذ بداية عام 2015	2014
الكمية المتداولة (مليون سهم)	302	46	17.9%	499	804
القيمة المتداولة (مليون درهم)	441	59	15.4%	793	1,884
عدد الصفقات	4,537	178	4.1%	7,512	11,179

الشركات الأكثر ارتفاعاً وإنخفاضاً والأكثر نشاطاً خلال جلسة التداول

الشركات الأكثر ارتفاعاً	الإقفال (درهم)	التغير (%)	القيمة المتداولة (درهم)
الخليج للملاحة القابضة	0.368	15.0%	16,742,575
شركة تكافل الامارات - تامين	1.890	5.0%	410,636
شركة هيتس تيليكوم القابضة	0.380	5.0%	4,105,368
مصرف السلام - سودان	1.760	2.9%	3,168
مجموعة الصناعات الوطنية القابضة	2.550	2.8%	49,577

الشركات الأكثر انخفاضا	الإقفال (درهم)	التغير (%)	القيمة المتداولة (درهم)
شركة المدينة للتمويل والإستثمار	0.585	(4.9%)	226,718
مصرف عجمان	1.950	(2.0%)	197,373
املاك للتمويل	2.600	(0.8%)	46,273,455
العربية للطيران	1.570	(0.6%)	19,824,862
الإمارات دبى الوطنى	9.720	(0.2%)	140,940

الشركات الأكثر نشاطاً من حيث الكمية المتداولة	الإقفال (درهم)	التغير (%)	الكمية المتداولة (ألف سهم)
الخليج للملاحة القابضة	0.368	15.0%	47,877
بيت التمويل الخليجي	0.720	0.7%	34,462
دريك أند سكل إنترناشيونال	0.854	0.9%	31,160
الاتحاد العقاريه	1.200	2.6%	30,560
شركة امانات القابضة ش.م.ع.	0.867	0.2%	22,767

المصدر: إدارة بحوث الاستثمار- كامكو

الشركات الأكثر ارتفاعاً وإنخفاضاً والأكثر نشاطاً منذ بداية عام 2015

الشركات الأكثر ارتفاعاً منذ بداية عام 2015	الإقفال (درهم)	القيمة المتداولة (ألف درهم)	الكمية المتداولة (ألف سهم)	التغير (%)
املاك للتمويل	2.600	10,459,303	4,702,375	154.9%
شركة تكافل الامارات - تامين	1.890	185,893	142,126	136.3%
دبي باركس اند ريزورتس	1.230	4,456,199	4,502,392	68.5%
شركة المدينة للتمويل والإستثمار	0.585	169,422	330,810	62.0%
مصرف السلام -البحرين	1.350	1,587,589	1,191,167	42.8%

الشركات الأكثر انخفاضا منذ بداية عام 2015	الإقفال (درهم)	القيمة المتداولة (ألف درهم)	الكمية المتداولة (ألف سهم)	التغير (%)
الخليج للملاحة القابضة	0.368	381,462	1,132,423	(193.9%)
الاستشارات المالية الدولية	0.589	3,127	6,148	(30.7%)
مصرف عجمان	1.950	252,733	109,526	(26.9%)
دبي الوطنيه للتامين واعادة التامين	2.630	3,084	980	(24.9%)
ارابتك القابضة ش.م.ع.	2.490	14,620,087	5,187,521	(15.0%)

الشركات الأكثر نشاطاً من حيث الكمية المتداولة	الإقفال (درهم)	القيمة المتداولة (ألف درهم)	الكمية المتداولة (ألف سهم)	التغير (%)
بيت التمويل الخليجي	0.720	9,166,765	18,552,503	(3.7%)
الاتحاد العقاريه	1.200	8,410,010	6,796,052	4.1%
ارابتك القابضة ش.م.ع.	2.490	14,620,087	5,187,521	(15.0%)
املاك للتمويل	2.600	10,459,303	4,702,375	154.9%
شركة ديار للتطوير ش.م.ع.	0.816	3,854,368	4,683,961	(4.0%)

العائد منذ بداية العام هو عائد كلي محتسب على اساس التغيير في سعر السهم وتوزيعات الأرباح خلال السنة.

التقرير اليومي لسوق أبو ظبي للأوراق المالية

14 يوليه 2015

أداء المؤشر مقابل الكمية

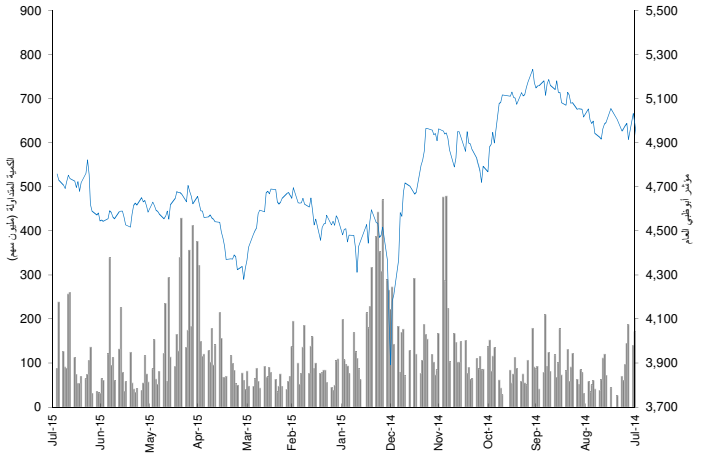

عائد القطاعات ومضاعفات التقييم

	القيمة الرأسمالية مليون درهم	التغير منذ بداية الشهر	مضاعف السعر للربحية (x)	مضاعف السعر للقيمة الدفترية (X)	العائد الجاري %
سوق أبوظبي للأوراق المالية	467,145	1.2%	8.7	1.5	4.0%
البنوك	239,610	(0.7%)	10.1	1.5	4.5%
الاستثمار والخدمات المالية	4,952	0.4%	0.3	1.3	11.5%
العقار	23,789	(2.8%)	12.2	1.0	0.7%
الطاقة	8,263	11.8%	NM	0.6	3.5%
السلع الاستهلاكية	5,789	(1.3%)	17.9	1.9	1.5%
الصناعة	12,384	3.1%	24.0	0.8	4.6%
التأمين	8,895	(2.2%)	NM	0.5	4.3%
الاتصالات	153,339	4.7%	14.0	2.4	3.6%
الخدمات	10,124	(0.4%)	13.7	0.6	3.5%

العائد الشهري للقطاعات محتسب على أساس التغيير في القيمة الرأسمالية ، ومن الممكن أن يكون غير متساوي مع التغير في قيمة مؤشرات القطاعات

حركة الاسهم	▲	▼	=
	10	5	50

اداء أكبر عشر شركات مدرجة في السوق

		القيمة الرأسمالية (مليون درهم)	مضاعف السعر للربحية (X)	العائد على حقوق المساهمين
1	مؤسسة الامارات للاتصالات	124,364	13.7	22.5%
2	بنك الخليج الاول	67,050	11.7	18.2%
3	بنك أبوظبي الوطني	50,440	9.0	14.9%
4	بنك أبوظبي التجاري	43,142	9.9	17.1%
5	شركة الدار العقارية	20,679	8.6	13.3%
6	بنك الاتحاد الوطني	19,398	9.2	12.6%
7	مصرف أبوظبي الاسلامي	15,601	8.7	12.7%
8	بنك رأس الخيمة الوطني	12,823	8.7	19.8%
9	البنك العربي المتحد	6,474	10.7	20.6%
10	بنك ام القيوين الوطني	5,208	16.3	8.7%
	الاجمالي	365,177	10.92	16.9%

تم احتساب العائد على حقوق المساهمين على اساس صافي الارباح لـ 12 شهر المنتهية في 31 مارس 2015 وحقوق المساهمين كما في 31 مارس 2015

بيانات تداول السوق ونسب التذبذب

أداء السوق	الإقفال	التغير اليومي	التغير اليومي %	الأداء منذ بداية الشهر %	الأداء منذ بداية السنة %
مؤشر أبوظبي العام	4,757.74	27.20	0.57%	0.73%	5.1%
القيمة الرأسمالية (مليون درهم)	467,145	3,200	0.69%	1.2%	0.7%

تذبذب السوق	منذ بداية عام:				
	2014	2013	2012	2011	2010
مؤشر أبوظبي العام	19.5%	15.9%	13.5%	12.7%	12.1%

مؤشرات التداول	القيمة	التغير اليومي	التغير اليومي %	المعدل اليومي منذ بداية عام 2015	المعدل اليومي منذ بداية عام 2014
الكمية المتداولة (مليون سهم)	87	(151.35)	(63.4%)	110	315
القيمة المتداولة (مليون درهم)	146	(66)	(31.2%)	230	805
عدد الصفقات	1,285	(965)	(42.9%)	1,816	4,297

الشركات الأكثر ارتفاعاً وإنخفاضاً والأكثر نشاطاً خلال جلسة التداول

الشركات الأكثر ارتفاعاً	الإقفال (درهم)	التغير (%)	القيمة المتداولة (درهم)
شركة صناعات أسمنت أم القيوين	1.26	14.5%	2,841
شركة ابوظبي لبناء السفن	2.75	7.8%	2,750
شركة الخليج للصناعات الدوائية	2.62	3.6%	390,640
مؤسسة الامارات للاتصالات	14.30	1.8%	28,081,134
بنك أبوظبي التجاري	7.71	1.4%	29,365,536

الشركات الأكثر انخفاضا	الإقفال (درهم)	التغير (%)	القيمة المتداولة (درهم)
شركة أبوظبي الوطنية للطاقة	0.67	(6.9%)	496,230
شركة ميثاق للتأمين التكافلي	0.72	(4.0%)	277,679
أركان لمواد البناء	0.97	(3.0%)	19,033
إسمنت رأس الخيمة	0.87	(1.1%)	321,900
المؤسسة الوطنية للسياحة والفنادق	4.97	(0.4%)	173,831

الشركات الأكثر نشاطاً من حيث الكمية المتداولة	الإقفال (درهم)	التغير (%)	الكمية المتداولة (ألف سهم)
دانة غاز	0.62	0.0%	51,343
شركة اشراق العقارية	0.77	0.0%	11,772
شركة الدار العقارية	2.63	0.8%	8,534
رأس الخيمة العقارية	0.66	0.0%	4,970
بنك أبوظبي التجاري	7.71	1.4%	3,833

المصدر: إدارة بحوث الاستثمار - كامكو

الشركات الأكثر ارتفاعاً وإنخفاضاً والأكثر نشاطاً منذ بداية عام 2015

الشركات الأكثر ارتفاعاً منذ بداية عام 2015	الإقفال (درهم)	القيمة المتداولة (ألف درهم)	الكمية المتداولة (ألف سهم)	التغير (%)
شركة ابوظبي لبناء السفن	2.75	33,478	13,881	44.7%
مؤسسة الامارات للاتصالات	14.30	3,424,753	285,437	43.7%
الشركة العالمية القابضة لزراعة الأسماك	8.00	1,437	231	33.6%
شركة الخليج للمشاريع الطبية	2.56	433	180	28.0%
شركة الفجيرة لصناعات البناء	1.72	674	476	27.5%

الشركات الأكثر انخفاضا منذ بداية عام 2015	الإقفال (درهم)	القيمة المتداولة (ألف درهم)	الكمية المتداولة (ألف سهم)	التغير (%)
اتصالات قطر	88.00	3,896.0	37.3	(38.7%)
شركة الظفرة للتأمين	4.80	351	61	(37.7%)
شركة الجرافات البحرية الوطنية	4.57	1,801	359	(33.8%)
شركة أبوظبي الوطنية للفنادق	3.00	38,136	13,436	(25.0%)
بنك أبوظبي الوطني	10.65	936,441	78,932.5	(23.9%)

الشركات الأكثر نشاطاً من حيث الكمية المتداولة	الإقفال (درهم)	القيمة المتداولة (ألف درهم)	الكمية المتداولة (ألف سهم)	التغير (%)
شركة اشراق العقارية	0.77	4,946,721	5,724,991	6.9%
شركة الدار العقارية	2.63	6,950,926	2,628,332	(0.8%)
دانة غاز	0.62	1,231,657	2,456,701	24.0%
رأس الخيمة العقارية	0.66	1,084,283	1,498,200	(10.8%)
الواحة كابيتال	2.46	1,527,478	538,116	(12.8%)

العائد منذ بداية العام هو عائد كلي محتسب على اساس التغيير في سعر السهم وتوزيعات الأرباح خلال السنة.

التقرير اليومي لبورصة قطر

14 يوليه 2015

أداء المؤشر مقابل الكمية

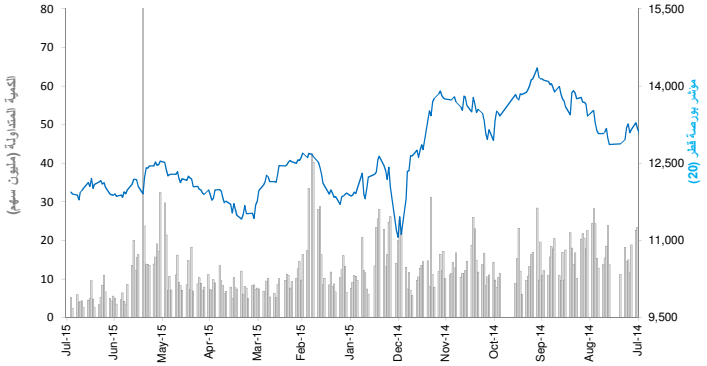

عائد القطاعات ومضاعفات التقييم

	القيمة الرأسمالية مليون ر.ق	التغير منذ بداية الشهر	مضاعف السعر للربحية (x)	مضاعف السعر للقيمة الدفترية (X)	العائد الجاري %
بورصة قطر	632,582	(2.4%)	14.0	2.1	4.1%
البنوك والخدمات المالية	251,308	(2.8%)	12.7	2.2	4.4%
الخدمات والسلع الاستهلاكية	29,226	(0.0%)	15.5	2.5	4.3%
الصناعة	179,991	(3.8%)	18.2	3.3	4.1%
التأمين	25,474	1.2%	13.6	1.9	2.9%
العقارات	78,646	(0.5%)	10.0	1.3	3.0%
الاتصالات	40,915	(2.1%)	22.2	1.5	3.6%
النقل	27,022	(0.5%)	12.7	1.6	5.1%

العائد الشهري للقطاعات محتسب على أساس التغيير في القيمة الرأسمالية ، ومن الممكن أن يكون غير متساوي مع التغير في قيمة مؤشرات القطاعات

حركة الاسهم	▲	▼	=
	26	14	3

اداء أكبر عشر شركات مدرجة في السوق

		القيمة الرأسمالية مليون ر.ق	مضاعف السعر للربحية (X)	العائد على حقوق المساهمين
1	بنك قطرالوطني	128,960	12.1	20.0%
2	صناعات قطر	81,373	14.3	18.8%
3	إزدان القابضة	48,302	34.0	4.8%
4	مصرف الريان	34,200	16.4	19.7%
5	شركة مسيعيد للبتروكيماويات	30,277	20.9	10.9%
6	اتصالات قطر (Ooredoo)	27,067	15.5	8.3%
7	مصرف قطر الإسلامي	25,189	15.1	14.0%
8	شركة الكهرباء والماء القطرية	24,750	15.7	25.4%
9	شركة بروة العقاريه	19,768	3.4	32.1%
10	البنك التجاري	18,161	10.1	12.6%
	الاجمالي	438,046	11.49	18.9%

تم احتساب العائد على حقوق المساهمين على اساس صافي الارباح لـ 12 شهر المنتهية في 31 مارس 2015 وحقوق المساهمين كما في 31 مارس 2015

بيانات تداول السوق ونسب التذبذب

أداء السوق	الإقفال	التغير اليومي	التغير اليومي %	الأداء منذ بداية الشهر %	الأداء منذ بداية السنة %
مؤشر بورصة قطر (20)	11,938.42	42.40	0.4%	(2.2%)	(2.8%)
القيمة الرأسمالية (مليون ر.ق)	632,582	514	0.1%	(2.4%)	(6.5%)

تذبذب السوق	منذ بداية عام:				
	2014	2013	2012	2011	2010
مؤشر بورصة قطر (20)	17.2%	16.2%	14.1%	14.2%	14.3%

مؤشرات التداول	القيمة	التغير اليومي	التغير اليومي %	المعدل اليومي منذ بداية عام 2015	المعدل اليومي منذ بداية عام 2014
الكمية المتداولة (ألف سهم)	5,203	2,773	114.1%	11,282	19,759
القيمة المتداولة (مليون ر.ق)	192	79	69.9%	460	840
عدد الصفقات	2,694	786	41.2%	5,408	9,070

الشركات الأكثر ارتفاعاً وإنخفاضاً والأكثر نشاطاً خلال جلسة التداول

الشركات الأكثر ارتفاعاً	الإقفال (ر.ق)	القيمة المتداولة (ر.ق)	التغير (%)
شركة قطرللسينما و توزيع الأفلام	45.75	22,711	8.9%
ازدان العقارية	18.21	40,153,297	3.5%
الميرة للمواد الإستهلاكية	260.00	4,161,989	3.0%
شركة الملاحة القطرية	97.40	542,480	1.5%
شركة الخليج للتأمين واعادة التأمين	42.90	17,160	1.4%

الشركات الأكثر انخفاضا	الإقفال (ر.ق)	القيمة المتداولة (ر.ق)	التغير (%)
البنك الأهلي	46.00	5,980	(2.1%)
بنك قطرالوطني	184.30	13,475,370	(1.1%)
مجمع المناعى	109.40	790,331	(1.0%)
الخليج الدولية للخدمات	76.00	19,844,932	(0.8%)
صناعات قطر	134.50	11,145,563	(0.7%)

الشركات الأكثر نشاطاً من حيث الكمية المتداولة	الإقفال (ر.ق)	التغير (%)	الكمية المتداولة (سهم)
ازدان العقارية	18.21	3.5%	2,220,044
شركة بروة العقاريه	50.80	0.4%	590,556
فودافون قطر	16.38	(0.1%)	516,485
الخليج الدولية للخدمات	76.00	(0.8%)	260,188
مزايا العقارية	18.45	0.7%	140,212

المصدر: إدارة بحوث الاستثمار - كامكو

الشركات الأكثر ارتفاعاً وإنخفاضاً والأكثر نشاطاً منذ بداية عام 2015

الشركات الأكثر ارتفاعاً منذ بداية عام 2015	الإقفال (ر.ق)	الكمية المتداولة (ألف سهم)	التغير (%)
الشركة القطرية الألمانية للمستلزمات الطبية	17.00	45,756	67.5%
المجموعة للرعاية الطبية	184.20	4,871	57.4%
شركة الخليج للمخازن	74.00	6,465	31.2%
شركة الدوحة للتأمين	25.60	2,625	31.1%
الميرة للمواد الإستهلاكية	260.00	3,077	30.0%

الشركات الأكثر انخفاضا منذ بداية عام 2015	الإقفال (ر.ق)	الكمية المتداولة (ألف سهم)	التغير (%)
اتصالات قطر (Ooredoo)	84.50	12,064	(31.8%)
الخليج الدولية للخدمات	76.00	54,795	(21.7%)
صناعات قطر	134.50	29,335	(19.9%)
شركة دلالة للوساطة و الاستثمار القابضة	27.00	14,623	(19.3%)
شركة مسيعيد للبتروكيماويات	24.10	29,489	(18.3%)

الشركات الأكثر نشاطاً من حيث الكمية المتداولة	الإقفال (ر.ق)	الكمية المتداولة (ألف سهم)	التغير (%)
ازدان العقارية	18.21	329,926	22.1%
فودافون قطر	16.38	197,760	(0.4%)
شركة بروة العقاريه	50.80	161,334	21.2%
مزايا العقارية	18.45	81,009	1.2%
مصرف الريان	45.60	73,409	3.2%

العائد منذ بداية العام هو عائد كلي محتسب على اساس التغير في سعر السهم وتوزيعات الأرباح خلال السنة.

التقرير اليومي لبورصة البحرين

14 يوليه 2015

أداء المؤشر مقابل الكمية

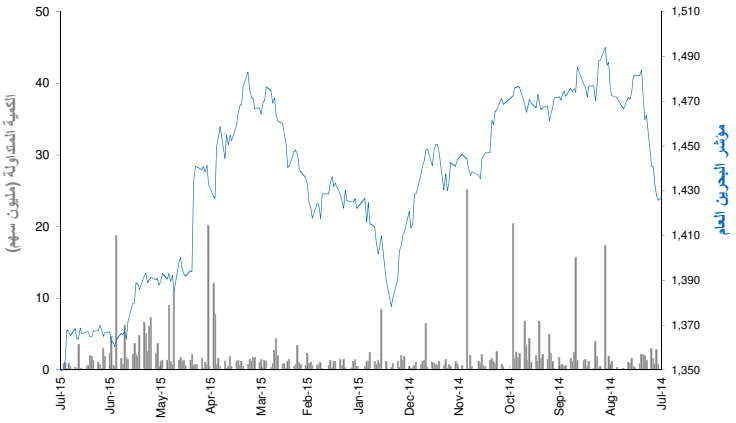

عائد القطاعات ومضاعفات التقييم والعائد الجاري

	القيمة الرأسمالية مليون د.ب	التغيير منذ بداية الشهر	مضاعف السعر للربحية (x)	مضاعف السعر للقيمة الدفترية (X)	العائد الجاري %
بورصة البحرين	7,863	(0.7%)	9.71	1.00	3.6%
البنوك التجارية	3,423	1.5%	10.50	1.41	3.6%
الاستثمار	2,270	(3.7%)	9.45	0.72	3.8%
التأمين	158	(2.7%)	12.14	0.80	4.4%
الخدمات	1,079	(0.1%)	11.34	1.12	2.2%
الفنادق والسياحة	206	(6.7%)	11.58	0.98	1.6%
الصناعة	728	(0.4%)	6.19	0.75	5.4%

العائد الشهري للقطاعات محتسب على أساس التغيير في القيمة الرأسمالية ، ومن الممكن أن يكون غير متساوي مع التغير في قيمة مؤشرات القطاعات

حركة الاسهم	▲	▼	=
	4	4	32

اداء أكبر عشر شركات مدرجة في السوق

		القيمة الرأسمالية مليون د.ب	مضاعف السعر للربحية (X)	العائد على حقوق المساهمين
1	البنك الاهلي المتحد (السعر بالدولار)	1,733	9.03	15.8%
2	المؤسسة العربية المصرفية (السعر بالدولار)	750	6.66	7.9%
3	بنك البحرين الوطني	740	13.74	14.7%
4	المنيوم البحرين	707	6.07	12.5%
5	شركة البحرين للاتصالات	562	12.58	8.7%
6	بنك البحرين والكويت	461	9.05	14.7%
7	بنك الخليج المتحد	325	NM	2.6%
8	بنك السلام	291	19.00	4.9%
9	مجموعة البركة المصرفية (السعر بالدولار)	286	4.90	12.2%
10	بيت التمويل الخليجي (السعر بالدولار)	262	53.70	1.8%
	الاجمالي	6,118	9.37	10.9%

تم احتساب العائد على حقوق المساهمين على اساس صافي الارباح لـ 12 شهر المنتهية في 31 مارس 2015 وحقوق المساهمين كما في 31 مارس 2015

بيانات تداول السوق ونسب التذبذب

أداء السوق	الإقفال	التغيير اليومي	التغيير اليومي %	الأداء منذ بداية الشهر %	الأداء منذ بداية السنة %
مؤشر البحرين العام	1,334.89	3.48	0.3%	(2.4%)	(6.4%)
القيمة الرأسمالية (مليون د.ب)	7,863	26.31	0.3%	(0.7%)	(2.8%)

تذبذب السوق	منذ بداية عام:				
	2014	2013	2012	2011	2010
مؤشر البحرين العام	7.27%	7.02%	6.79%	7.33%	7.84%

مؤشرات التداول	القيمة	التغيير اليومي	التغيير اليومي %	المعدل اليومي منذ بداية عام 2015	المعدل اليومي منذ بداية عام 2014
الكمية المتداولة (ألف سهم)	871	451	107.4%	1,964	6,511
القيمة المتداولة (ألف د.ب)	300	157	109.1%	440	1,516
عدد الصفقات	39	4	11.4%	49	86

الشركات الأكثر ارتفاعاً وإنخفاضاً والأكثر نشاطاً خلال جلسة التداول

الشركات الأكثر ارتفاعاً	الإقفال (د.ب)	التغيير (%)	القيمة المتداولة (دينار)
شركة استيراد الاستثمارية	0.200	3.1%	10,883
شركة ناس	0.168	2.4%	9,571
مصرف السلام	0.136	1.5%	2,720
البنك الاهلي المتحد $	0.715	1.4%	93,505

الشركات الأكثر انخفاضا	الإقفال (د.ب)	التغيير (%)	القيمة المتداولة (دينار)
بنك البحرين الاسلامي	0.133	(4.3%)	4,460
مجموعة الفنادق الخليجية	0.810	(2.4%)	136,701
المجموعة العربية للتأمين $	0.485	(1.0%)	3,657
مجموعة ترافكو	0.208	(1.0%)	3,184

الشركات الأكثر نشاطاً من حيث الكمية المتداولة	الإقفال (د.ب)	التغيير (%)	الكمية المتداولة (سهم)
البنك الاهلي المتحد $	0.715	1.4%	348,000
مجموعة الفنادق الخليجية	0.810	(2.4%)	167,253
عقارات السيف	0.197	0.0%	80,000
شركة ناس	0.168	2.4%	58,000
شركة استيراد الاستثمارية	0.200	3.1%	54,413

المصدر: إدارة بحوث الاستثمار- كامكو

الشركات الأكثر ارتفاعاً وإنخفاضاً والأكثر نشاطاً منذ بداية عام 2015

الشركات الأكثر ارتفاعاً منذ بداية عام 2015	الإقفال (د.ب)	القيمة المتداولة (الف دينار)	الكمية المتداولة (سهم)	التغيير (%)
المصـــرف الخليـجي التجاري	0.064	4,100	69,620,304	48.8%
مصرف السلام	0.136	3,377	25,518,503	35.0%
شركة بنادر للفنادق	0.070	26	382,077	25.0%
شركة التأمين الاهلية	0.330	977	2,965,587	22.2%
بيت التمويل الخليجي $	0.220	72	1,049,789	21.2%

الشركات الأكثر انخفاضا منذ بداية عام 2015	الإقفال (د.ب)	القيمة المتداولة (الف دينار)	الكمية المتداولة (سهم)	التغيير (%)
شركة التكافل الدولية	0.100	2,502	26,054,619	(31.0%)
الشركة الخليجية المتحدة للاستثمار	0.100	10	99,114	(24.8%)
بنك البحرين والكويت	0.426	8,161	18,548,914	(17.6%)
بنك اثمار $	0.135	839	13,814,039	(15.6%)
مجموعة البركة المصرفية $	0.680	930	3,441,912	(13.8%)

الشركات الأكثر نشاطاً من حيث الكمية المتداولة	الإقفال (د.ب)	القيمة المتداولة (الف دينار)	الكمية المتداولة (سهم)	التغيير (%)
المصـــرف الخليـجي التجاري	0.064	4,100	69,620,304	48.8%
البنك الاهلي المتحد $	0.715	17,902	61,789,076	(3.7%)
شركة التكافل الدولية	0.100	2,502	26,054,619	(31.0%)
مصرف السلام	0.136	3,377	25,518,503	35.0%
بنك البحرين والكويت	0.426	8,161	18,548,914	(17.6%)

العائد منذ بداية العام هو عائد كلي محتسب على اساس التغيير في سعر السهم وتوزيعات الأرباح خلال السنة.

التقرير اليومي لسوق مسقط للأوراق المالية

14 يوليه 2015

أداء المؤشر مقابل الكمية

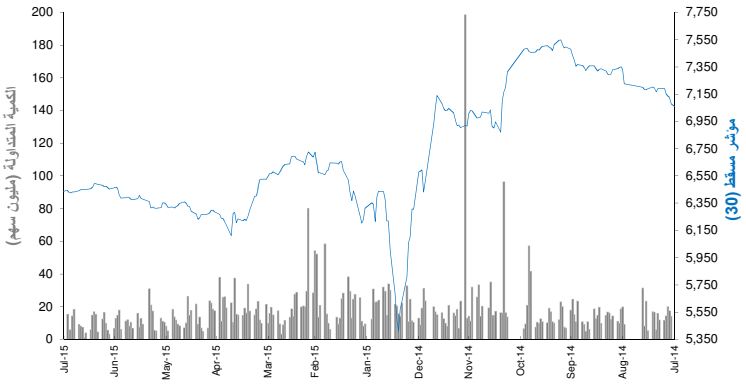

عائد القطاعات ومضاعفات التقييم والعائد الجاري

	القيمة الرأسمالية مليون ر.ع	التغير منذ بداية الشهر	مضاعف السعر للربحية (x)	مضاعف السعر للقيمة الدفترية (X)	العائد الجاري %
سوق مسقط للأوراق المالية	8,238	1.0%	10.80	1.52	3.8%
القطاع المالي	3,678	1.7%	9.01	1.09	3.5%
قطاع الصناعة	1,117	(0.5%)	12.53	1.77	4.6%
قطاع الخدمات	3,443	0.8%	12.96	2.44	3.9%

العائد الشهري للقطاعات محتسب على أساس التغيير في القيمة الرأسمالية ، ومن الممكن أن يكون غير متساوي مع التغير في قيمة مؤشرات القطاعات

حركة الاسهم	▲	▼	=
	17	2	34

اداء أكبر عشر شركات مدرجة في السوق

		القيمة الرأسمالية مليون ر.ع	مضاعف السعر للربحية (X)	العائد على حقوق المساهمين
1	العمانية للإتصالات	1,313	10.71	22.3%
2	بنك مسقط	1,306	7.83	13.2%
3	أريد	505	12.72	21.5%
4	البنك الوطني العماني	450	8.56	14.9%
5	بنك ظفار	431	10.26	12.7%
6	ريسوت للاسمنت	300	11.89	19.0%
7	البنك الاهلي	299	11.66	15.5%
8	بنك اتش اس بي سي عمان	274	21.26	4.3%
9	سيمبكورب صلالة	243	33.96	9.6%
10	بنك صحار	233	8.17	14.7%
	الاجمالي	5,355	10.23	15.0%

تم احتساب العائد على حقوق المساهمين على اساس صافي الارباح لـ 12 شهر المنتهية في 31 مارس 2015 وحقوق المساهمين كما في 31 مارس 2015

بيانات تداول السوق ونسب التذبذب

أداء السوق	الإقفال	التغير اليومي	التغير اليومي %	الأداء منذ بداية الشهر %	الأداء منذ بداية السنة %
مؤشر مسقط (30)	6,479.00	0.00	0.3%	0.8%	2.1%
القيمة الرأسمالية (مليون ر.ع)	8,238.15	24.56	0.3%	1.0%	6.5%

تذبذب السوق	منذ بداية عام :				
	2014	2013	2012	2011	2010
مؤشر مسقط (30)	13.9%	12.0%	11.0%	11.3%	10.8%

مؤشرات التداول	القيمة	التغير اليومي	التغير اليومي %	المعدل اليومي منذ بداية عام 2015	المعدل اليومي منذ بداية عام 2014
الكمية المتداولة (ألف سهم)	31,693	18,427	138.9%	16,412	22,997
القيمة المتداولة (ألف ر.ع)	7,301	3,863	116.9%	4,924	8,733
عدد الصفقات	1,428	592	70.8%	902	1,350

الشركات الأكثر ارتفاعاً وإنخفاضاً والأكثر نشاطاً خلال جلسة التداول

الشركات الأكثر ارتفاعاً	الإقفال (ر.ع)	التغير (%)	القيمة المتداولة (ر.ع)
الخليج للكيماويات	0.470	8.8%	4,660
فولتامب للطاقة	0.470	8.8%	4,660
شركة الباطنة للتنمية والاستثمار القابضة	0.128	6.7%	134,020
الشرقية للاستثمار	0.139	6.1%	201,980
المتحدة للتأمين	0.287	5.5%	52,350

الشركات الأكثر انخفاضا	الإقفال (ر.ع)	التغير (%)	القيمة المتداولة (ر.ع)
المدينة للاستثمار	0.068	(5.6%)	53,900
بنك صحار	0.192	(1.0%)	64,310

الشركات الأكثر نشاطاً من حيث الكمية المتداولة	الإقفال (ر.ع)	التغير (%)	الكمية المتداولة (سهم)
الأنوار القابضه	0.239	5.3%	14,427,470
عمان والامارات للاستثمار	0.124	1.6%	3,092,806
جلفار للهندسة	0.132	2.3%	2,649,644
الشرقية للاستثمار	0.139	6.1%	1,451,057
بنك اتش اس بي سي عمان	0.137	0.7%	1,377,521

المصدر: إدارة بحوث الاستثمار- كامكو

الشركات الأكثر ارتفاعاً وإنخفاضاً والأكثر نشاطاً منذ بداية عام 2015

الشركات الأكثر ارتفاعاً منذ بداية عام 2015	الإقفال (ر.ع)	القيمة المتداولة (ألف ر.ع)	الكمية المتداولة (ألف سهم)	التغير (%)
الخليج للكيماويات	0.480	7,076	17,394	51.9%
الوطنية القابضة	0.480	7,076	17,394	51.9%
الأنوار القابضه	0.239	119,983	471,536	43.9%
شركة عمان للاستثمار والتمويل المحدودة	0.221	19,119	81,836	36.7%
فولتامب للطاقة	0.470	3,170	7,736	26.3%

الشركات الأكثر انخفاضا منذ بداية عام 2015	الإقفال (ر.ع)	القيمة المتداولة (ألف ر.ع)	الكمية المتداولة (ألف سهم)	التغير (%)
خدمات الموانىء	0.202	421	1,453	(42.9%)
النهضة للخدمات	0.278	13,660	33,790	(41.4%)
شركة الجزيرة للمنتجات الحديدية	0.240	2,379	7,555	(28.6%)
الغاز الوطنية	0.388	2,452	5,334	(22.6%)
جلفار للهندسة	0.240	2,379	7,555	(28.6%)

الشركات الأكثر نشاطاً من حيث الكمية المتداولة	الإقفال (ر.ع)	القيمة المتداولة (ألف ر.ع)	الكمية المتداولة (ألف سهم)	التغير (%)
الأنوار القابضه	0.239	119,983	471,536	43.9%
الخليجية الإستثمارية	0.144	31,421	194,025	1.4%
عمان والامارات للاستثمار	0.124	23,873	189,026	0.8%
بنك مسقط	0.570	102,884	184,407	2.8%
الدولية للإستثمارات	0.119	17,581	150,933	(2.5%)

العائد منذ بداية العام هو عائد كلي محتسب على اساس التغيير في سعر السهم وتوزيعات الأرباح خلال السنة.

التقرير اليومي للبورصة المصرية

14 يوليه 2015

أداء المؤشر مقابل الكمية

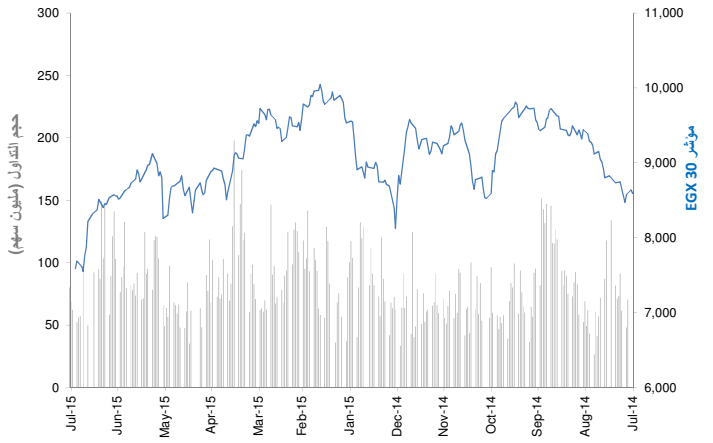

عائد القطاعات ومضاعفات التقييم والعائد الجاري

	القيمة الرأسمالية (مليون ج.م.)	التغيير منذ بداية الشهر	مضاعف السعر للربحية (x)	مضاعف السعر للقيمة الدفترية (X)	العائد الجاري %
مؤشر EGX 30	323,342	(7.5%)	16.1	1.4	2.4%
بنوك	74,276	(6.4%)	9.6	2.1	2.1%
موارد اساسية	13,018	(12.4%)	NM	1.4	4.4%
كيماويات	20,302	(2.3%)	8.1	2.9	4.4%
التشييد ومواد البناء	77,760	(4.2%)	17.1	0.7	3.1%
خدمات مالية	18,914	(10.3%)	36.9	0.9	1.7%
اغذية ومشروبات	7,470	(2.0%)	20.7	2.1	3.2%
رعاية صحية وادوية	6,438	(4.5%)	20.1	3.3	0.0%
خدمات ومنتجات صناعية وسيارات	12,329	(6.4%)	20.1	1.5	1.8%
اعلام	466	(10.5%)	14.9	0.2	0.0%
غاز وبترول	3,262	(10.6%)	4.5	1.2	18.5%
منتجات منزلية وشخصية	15,677	(7.3%)	13.1	1.4	0.0%
العقارات	33,177	(15.1%)	19.6	0.9	0.9%
اتصالات	36,301	(4.8%)	31.0	1.3	2.6%
ترفيه وسياحة	3,952	(5.4%)	21.1	1.1	0.0%

العائد الشهري للقطاعات محتسب على أساس التغيير في القيمة الرأسمالية ، ومن الممكن أن يكون غير متساوي مع التغير في قيمة مؤشرات القطاعات

اداء أكبر عشر شركات مدرجة في السوق

		القيمة الرأسمالية (مليون ج.م.)	مضاعف السعر للربحية (X)	العائد على حقوق المساهمين
1	اوراسكوم للانشاء والصناعة	59,382	NM	NM
2	البنك التجاري الدولي (مصر)	46,780	12.5	25.4%
3	بنك قطر الوطني الاهلي	17,076	7.4	19.5%
4	مجموعة طلعت مصطفى القابضة	15,456	22.7	2.6%
5	المصرية للاتصالات	13,486	6.6	7.4%
6	جلوبال تيلكوم القابضة	12,065	NM	NM
7	الشركة المصرية لخدمات التليفون المحمول	10,750	NM	NM
8	السويدى للكابلات	10,054	24.9	7.6%
9	الشرقية للدخان - ايسترن كومباني	10,000	11.0	18.8%
10	بنك كريدي اجريكول مصر	6,601	9.8	23.2%
	الاجمالي	142,268	14.37	9.6%

تم احتساب العائد على حقوق المساهمين على اساس ربحية السنة المالية المنتهية في 31 ديسمبر 2014 وحقوق المساهمين كما في 31 ديسمبر 2014

بيانات تداول السوق ونسب التذبذب

أداء السوق	الإقفال	التغيير اليومي	التغيير اليومي %	الأداء منذ بداية الشهر %	الأداء منذ بداية السنة %
مؤشر EGX 30	7587.07	(104.28)	(1.4%)	(9.4%)	(15.0%)
القيمة الرأسمالية (مليون ج.م.)	323,342	(2,836)	(1.1%)	(7.5%)	(18.1%)

تذبذب السوق منذ بداية عام:	2014	2013	2012	2011	2010
مؤشر EGX 30	21%	21%	24%	25%	26%

مؤشرات التداول	القيمة	التغيير اليومي	التغيير اليومي %	المعدل اليومي منذ بداية عام 2015	المعدل اليومي منذ بداية عام 2014
الكمية المتداولة (مليون سهم)	70.42	22.39	46.6%	76	137
القيمة المتداولة (مليون ج.م.)	275.70	108.7	65.1%	381	574
عدد الصفقات	8,841.00	2,113	31.4%	11,829	16,745

حركة الاسهم	▲	▼	=
	16	32	12

الشركات الأكثر ارتفاعاً وإنخفاضاً والأكثر نشاطاً خلال جلسة التداول

الشركات الأكثر ارتفاعاً	الإقفال (ج.م.)	التغيير (%)	الكمية المتداولة (سهم)
الدلتا للسكر	10.50	5.0%	588
جهينة للصناعات الغذائية	8.30	3.8%	5,816
بنك التعمير والاسكان	24.80	3.3%	285,759
القومية للاسمنت	9.71	2.1%	456
سيدى كرير للبتروكيماويات	12.20	1.7%	155,924

الشركات الأكثر انخفاضا	الإقفال (ج.م.)	التغيير (%)	الكمية المتداولة (سهم)
العز الدخيلة للصلب - الاسكندرية	370.00	(10.0%)	39
اوراسكوم للفنادق و التنمية	10.00	(8.3%)	257
مجموعة عامر القابضة (عامر جروب)	0.92	(4.2%)	32,368,947
المصريين في الخارج للاستثمار والتنمية	3.61	(3.7%)	60,558
الاسكندرية للغزل والنسيج (سبينالكس)	0.79	(3.7%)	86,450

الشركات الأكثر نشاطاً من حيث الكمية المتداولة	الإقفال (ج.م.)	التغيير (%)	الكمية المتداولة (ألف سهم)
مجموعة عامر القابضة (عامر جروب)	0.92	(4.2%)	32,369
بالم هيلز للتعمير	2.37	(3.3%)	8,088
جلوبال تيلكوم القابضة	2.30	(0.9%)	6,849
البيانات الأساسية	1.78	0.6%	4,183
مجموعة طلعت مصطفى القابضة	7.49	(0.7%)	3,194

المصدر: بحوث كامكو

الشركات الأكثر ارتفاعاً وإنخفاضاً والأكثر نشاطاً منذ بداية عام 2015

الشركات الأكثر ارتفاعاً منذ بداية عام2015	الإقفال (ج.م.)	الكمية المتداولة (ألف سهم)	التغيير (%)
مصر للاسمنت - قنا	84.00	7,034.4	17.6%
بنك كريدي اجريكول مصر	23.00	22,334	16.3%
بنك قطر الوطني الاهلي	35.00	2,225	12.9%
السويدى للكابلات	45.00	23,407	8.4%
البنك التجاري الدولي (مصر)	51.51	176,792	4.9%

الشركات الأكثر انخفاضا منذ بداية عام 2015	الإقفال (ج.م.)	الكمية المتداولة (ألف سهم)	التغيير (%)
جى بى اوتو	3.58	22,208.0	(88.5%)
اوراسكوم للفنادق و التنمية	10.00	16,191.1	(48.5%)
العز لصناعة حديد التسليح	7.32	104,818	(47.6%)
اسيك للتعدين - اسكوم	6.34	4,022	(46.3%)
بالم هيلز للتعمير	2.37	865,178	(42.3%)

الشركات الأكثر نشاطاً من حيث الكمية المتداولة	الإقفال (ج.م.)	الكمية المتداولة (ألف سهم)	التغيير (%)
مجموعة عامر القابضة (عامر جروب)	0.92	2,892,785	(28.1%)
البيانات الأساسية	1.78	1,402,581	(38.0%)
جلوبال تيلكوم القابضة	2.30	1,001,245	(42.1%)
بالم هيلز للتعمير	2.37	865,178	(42.3%)
المصرية للمنتجعات السياحية	0.89	809,442	(27.0%)

العائد منذ بداية العام هو عائد كلي محتسب على اساس التغيير في سعر السهم وتوزيعات الأرباح خلال السنة.

التقرير اليومي لبورصة عمان

14 يوليو 2015

أداء المؤشر مقابل الكمية

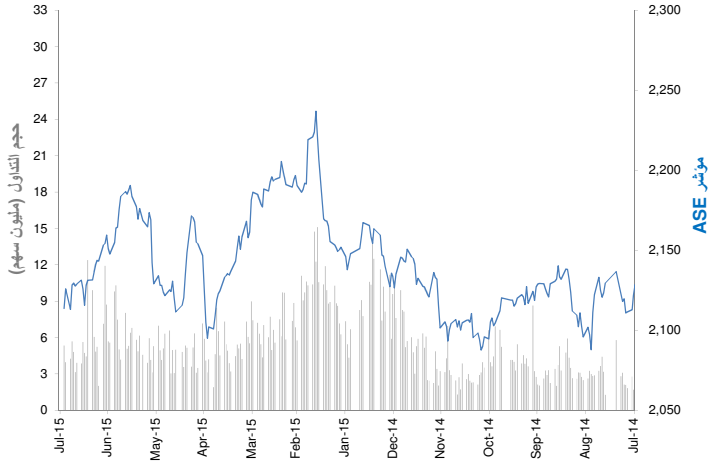

عائد القطاعات ومضاعفات التقييم والعائد الجاري

	القيمة الرأسمالية (مليون دينار اردني)	التغيير منذ بداية الشهر	مضاعف السعر للربحية (x)	مضاعف السعر للقيمة الدفترية (X)	العائد الجاري %
بورصة عمان	13,326	(0.9%)	11.59	0.88	5.4%
البنوك	9,295	0.0%	8.9	0.8	5.2%
التأمين	95	(0.0%)	10.2	0.8	3.4%
الخدمات المالية المتنوعة	191	0.6%	NM	0.8	1.1%
العقارات	275	2.4%	NM	0.8	0.2%
الخدمات التعليمية	323	(4.3%)	12.2	2.0	14.5%
الفنادق و السياحة	137	(0.6%)	23.5	0.7	54.8%
النقل	99	0.6%	NM	1.8	2.1%
التكنولوجيا و الاتصالات	741	(2.9%)	18.5	2.0	5.7%
الاعلام	14	(4.3%)	NM	0.4	0.0%
الطاقة والمنافع	709	1.5%	17.1	2.8	3.1%
الأدوية و الصناعات الطبية	101	(3.2%)	NM	0.7	3.1%
التبغ و السجائر	346	1.5%	13.1	3.4	5.8%
الصناعات الاستخراجية والتعدينية	584	0.8%	30.7	0.6	0.2%
الصناعات الهندسية و الانشائية	101	(1.4%)	31.3	1.4	3.4%
صناعات الملابس و الجلود و النسيج	79	0.1%	24.7	0.9	5.6%

العائد الشهري للقطاعات محتسب على أساس التغيير في القيمة الرأسمالية ، ومن الممكن أن يكون غير متساوي مع التغير في قيمة مؤشرات القطاعات

اداء أكبر عشر شركات مدرجة في السوق

		القيمة الرأسمالية مليون دينار اردني	مضاعف السعر للربحية (X)	العائد على حقوق المساهمين
1	البنك العربي	3,845	6.70	7.4%
2	بنك الاسكان للتجارة والتمويل	2,344	19.49	12.2%
3	الاتصالات الأردنية	728	17.31	11.9%
4	البنك الاسلامي الاردني للتمويل والاستثمار	513	11.37	16.0%
5	مناجم الفوسفات الاردنية	446	22.57	2.6%
6	مصفاة البترول الأردنية /جوبترول	443	13.70	22.1%
7	بنك الاردن	383	8.13	14.0%
8	البنك الاردني الكويتي	380	7.60	11.5%
9	بنك القاهرة عمان	370	8.30	15.3%
10	الاقبال للاستثمار	281	10.64	39.1%
	الاجمالي	9,731	9.72	8.8%

تم احتساب العائد على حقوق المساهمين على اساس صافي الارباح لفترة ال 12 شهر المنتهية في 30 يونيو 2014 وحقوق المساهمين كما في 30 يونيو 2014

بيانات تداول السوق ونسب التذبذب

أداء السوق	الإقفال	التغيير اليومي	التغيير اليومي %	الأداء منذ بداية الشهر %	الأداء منذ بداية السنة %
المؤشر العام لبورصة عمان	2,113.63	(12.17)	(0.6%)	(0.1%)	(2.4%)
القيمة الرأسمالية (مليون دينار)	13,326	(128)	(1.0%)	(0.9%)	(4.1%)

تذبذب السوق منذ بداية عام:	2014	2013	2012
المؤشر العام لبورصة عمان	7.3%	7.9%	7.5%

مؤشرات التداول	القيمة	التغيير اليومي	التغيير اليومي %	المعدل اليومي منذ بداية عام 2015	المعدل اليومي منذ بداية عام 2014
الكمية المتداولة (الف سهم)	5,335	1377	34.8%	6,536	5,265
القيمة المتداولة (الف دينار)	6,911	2,077	43.0%	7,206	6,723
عدد الصفقات	2,063	679	49.1%	2,402	2,405

حركة الاسهم	▲	▼	=
	18	22	79

الشركات الأكثر ارتفاعاً وإنخفاضاً والأكثر نشاطاً خلال جلسة التداول

الشركات الأكثر ارتفاعاً	الإقفال (دينار اردني)	التغيير (%)	الكمية المتداولة (سهم)
التجمعات لخدمات التغذية والاسكان	0.64	4.9%	1,268,290
الاردنية لصناعة الأنابيب	1.28	4.9%	200
شركة الترافرتين	0.70	4.5%	50
التجمعات الاستثمارية المتخصصة	0.57	3.6%	1,201,559
المتكاملة للمشاريع المتعددة	1.46	2.8%	40,050

الشركات الأكثر انخفاضا	الإقفال (دينار اردني)	التغيير (%)	الكمية المتداولة (سهم)
البتراء للتعليم	5.46	(7.5%)	4,040
الزرقاء للتعليم والاستثمار	2.85	(5.0%)	17,000
الموارد الصناعية الأردنية	0.27	(3.6%)	12,400
مصانع الاسمنت الأردنية	1.52	(3.2%)	35,781
العالمية للصناعات الكيماوية	0.67	(2.9%)	650

الشركات الأكثر نشاطاً من حيث الكمية المتداولة	الإقفال (دينار اردني)	التغيير (%)	الكمية المتداولة (ألف سهم)
التجمعات لخدمات التغذية والاسكان	0.64	4.9%	1,268
التجمعات الاستثمارية المتخصصة	0.57	3.6%	1,202
مجمع الضليل الصناعي العقاري	1.37	0.0%	771
الأمل للاستثمارات المالية	1.27	0.0%	545
البنك العربي	6.00	(2.0%)	245

المصدر: إدارة بحوث الاستثمار - كامكو

الشركات الأكثر ارتفاعاً وإنخفاضاً والأكثر نشاطاً منذ بداية عام 2015

الشركات الأكثر ارتفاعاً منذ بداية عام 2015	الإقفال (دينار اردني)	الكمية المتداولة (ألف سهم)	التغير (%)
الألبان الأردنية	7.00	87	246.5%
مجمع الضليل الصناعي العقاري	1.37	214,383	67.1%
مصفاة البترول الأردنية /جوبترول	5.90	11,099	65.7%
مجموعة العصر للاستثمار	2.60	26,573	64.6%
الاردنية لضمان القروض	0.82	4,919	54.7%

الشركات الأكثر انخفاضا منذ بداية عام 2015	الإقفال (دينار اردني)	الكمية المتداولة (ألف سهم)	التغير (%)
الشرق الاوسط للصناعات الدوائية والكيماوية والمستلزمات	0.55	16	(72.2%)
التجمعات لخدمات التغذية والاسكان	0.64	73,585	(50.0%)
الموارد الصناعية الأردنية	0.27	71,798	(44.9%)
المقايضة للنقل والاستثمار	0.41	87,063	(43.8%)
المؤسسة الصحفية الاردنية /الرأي	1.28	303	(36.6%)

الشركات الأكثر نشاطاً من حيث الكمية المتداولة	الإقفال (دينار اردني)	الكمية المتداولة (ألف سهم)	التغير (%)
مجمع الضليل الصناعي العقاري	1.37	214,383	67.1%
المقايضة للنقل والاستثمار	0.41	87,063	(43.8%)
التجمعات لخدمات التغذية والاسكان	0.64	73,585	(50.0%)
الموارد الصناعية الأردنية	0.27	71,798	(44.9%)
التجمعات الاستثمارية المتخصصة	0.57	68,746	(1.7%)

العائد منذ بداية العام هو عائد كلي محتسب على اساس التغيير في سعر السهم وتوزيعات الأرباح خلال السنة.

التقرير اليومي لبورصة تونس

14 يوليه 2015

أداء المؤشر مقابل الكمية

عائد القطاعات ومضاعفات التقييم والعائد الجاري

	القيمة الرأسمالية مليون دينار	التغير منذ بداية الشهر	مضاعف السعر للربحية (x)	مضاعف السعر للقيمة الدفترية (X)	العائد الجاري %
بورصة تونس	17,153	(1.0%)	14.1	1.5	2.6%
البنوك	7,044	0.3%	17.2	1.6	3.1%
التأمين	809	(1.0%)	19.3	1.7	2.1%
التاجير	494	(1.3%)	11.2	1.2	4.3%
الخدمات المالية	1,451	1.7%	16.0	2.2	1.1%
الصناعة	1,160	(4.3%)	2.5	0.4	2.3%
الكيمياء	636	(2.1%)	16.9	1.9	3.8%
الفلاحة والصيد البحري	3,298	(1.7%)	21.8	4.5	2.8%
الخدمات (مواد الاستهلاك)	1,407	(4.9%)	NM	3.8	0.3%
قطاعات اخرى	854	(0.3%)	NM	1.1	3.5%

العائد الشهري للقطاعات محتسب على أساس التغير في القيمة الرأسمالية ، ومن الممكن أن يكون غير متساوي مع التغير في قيمة مؤشرات القطاعات

حركة الاسهم	▲	▼	=
	17	24	23

اداء أكبر عشر شركات مدرجة في السوق

		القيمة الرأسمالية مليون دينار	مضاعف السعر للربحية (X)	العائد على حقوق المساهمين
1	شركة التّبريد ومعمل الجعّة بتونس	2,340	18.3	22.3%
2	البنك التّونسي	1,590	18.1	14.0%
3	بنك تونس العربي الدّولي	1,416	12.1	17.0%
4	التجاري بنك	1,073	14.4	17.7%
5	بولينا القابضة	981	13.5	12.5%
6	Delice Holding	889	34.4	20.2%
7	بنك الأمان	665	7.4	13.2%
8	الإتّحاد البنكي للتّجارة و الصّناعة	557	19.2	9.9%
9	البنك العربي لتونس	460	8.3	10.6%
10	البنك الوطني الفلاحي	416	22.2	3.2%
	الاجمالي	10,388	14.87	13.7%

تم احتساب العائد على حقوق المساهمين على اساس ربحية السنة المالية المنتهية في 31 ديسمبر 2014 وحقوق المساهمين كما في 31 ديسمبر 2014

بيانات تداول السوق ونسب التذبذب

أداء السوق	الإقفال	التغيير اليومي	نسبة التغيير اليومي %	الأداء منذ بداية الشهر %	الأداء منذ بداية السنة %
مؤشر بورصة تونس	5,670.78	(5.4)	(0.1%)	(0.8%)	11.4%
القيمة الرأسمالية (مليون دينار)	17,153	(10)	(0.1%)	(1.0%)	5.9%

تذبذب السوق	منذ بداية عام: 2014	2013	2012
مؤشر بورصة تونس	6.75%	6.92%	6.96%

مؤشرات التداول	القيمة	التغيير اليومي	التغيير اليومي %	المعدل اليومي منذ بداية عام 2015	2014
الكمية المتداولة (الف سهم)	405	(3.42)	(0.8%)	671	855
القيمة المتداولة (الف دينار)	4,554	1,176	34.8%	6,094	5,495
عدد الصفقات	1,156	268	30.2%	1,496	1,564

الشركات الأكثر ارتفاعاً وإنخفاضاً والأكثر نشاطاً خلال جلسة التداول

الشركات الأكثر ارتفاعاً	الإقفال (دينار)	نسبة التغيير (%)	الكمية المتداولة (سهم)
الخطوط التونسية	0.90	3.4%	11,354
الشركة الصناعية العامة للمصافي	2.93	2.8%	401
شركة المغازة العامة	29.40	1.9%	250
بنك الإسكان	22.11	1.9%	703
العصرية للايجار المالي	4.60	1.8%	1,848

الشركات الأكثر انخفاضا	الإقفال (دينار)	نسبة التغيير (%)	الكمية المتداولة (سهم)
الوفاق للإيجار المالي	18.63	(3.0%)	10.0
إلكتروستار	5.12	(2.8%)	6,406.0
الشركة التونسية للتجهيز	5.49	(2.8%)	71.0
تلنات	4.15	(1.9%)	7,663.0
شركة مونوبري	15.10	(1.7%)	3,061.0

الشركات الأكثر نشاطاً من حيث الكمية المتداولة	الإقفال (دينار)	نسبة التغيير (%)	الكمية المتداولة (سهم)
البنك الوطني الفلاحي	13.00	1.6%	215,108
شركة التّبريد ومعمل الجعّة بتونس	26.00	0.0%	23,419
لشركة الصناعية للأجهزة و الآلات الكهربائية	2.45	0.4%	17,490
البنك التّونسي	10.60	(0.2%)	16,558
السكنى	5.05	(0.8%)	15,200

المصدر: إدارة بحوث الاستثمار- كامكو

الشركات الأكثر ارتفاعاً وإنخفاضاً والأكثر نشاطاً منذ بداية عام 2015

الشركات الأكثر ارتفاعاً منذ بداية عام 2015	الإقفال (دينار)	الكمية المتداولة (ألف سهم)	نسبة التغيير (%)
بنك الإسكان	22.11	2,264.9	115.7%
البنك الوطني الفلاحي	13.00	5,307.4	71.1%
شركة الاستثمار و التنمية الصناعية والسياحية	14.81	223.5	61.2%
دورات اليورو	24.78	1,173.9	52.8%
الشركة التّونسيّة للتأمين ستار	179.20	93.0	23.4%

الشركات الأكثر انخفاضا منذ بداية عام 2015	الإقفال (دينار)	الكمية المتداولة (ألف سهم)	نسبة التغيير (%)
الشركة التونسية للتجهيز	5.49	0.2	(47.3%)
لشركة التونسية للمقاولات السلكية واللاسلكية	1.88	713.7	(45.5%)
شركة مونوبري	15.10	531.2	(31.4%)
حليب تونس	3.02	33.5	(26.3%)
إلكتروستار	5.12	2,412.9	(25.7%)

الشركات الأكثر نشاطاً من حيث الكمية المتداولة	الإقفال (دينار)	الكمية المتداولة (ألف سهم)	نسبة التغيير (%)
الشركة العصرية للخزف	2.80	14,060	11.6%
شركة التّبريد ومعمل الجعّة بتونس	26.00	7,138	15.6%
شركة المواد الصحية (ليلاس)	10.52	6,521	0.5%
البنك الوطني الفلاحي	13.00	5,307	71.1%
الخطوط التونسية	0.90	4,012	(20.4%)

العائد منذ بداية العام هو عائد كلي محتسب على اساس التغيير في سعر السهم وتوزيعات الأرباح خلال السنة.

المسؤوليّة والإفصاح عن المعلومات الهامّة

إنّ "كامكو" *هي شركة مرخّصة تخضع كلياً لرقابة هيئة أسواق المال ("الهيئة") وبشكل جزئي لرقابة بنك الكويت المركزي ("البنك المركزي").*

الغرض من هذا التقرير هو توفير المعلومات فقط. لا يُعتبرُ مضمونُ هذا التقرير، بأيّ شكلٍ من الأشكال، استثماراً أو عرضاً للاستثمار أو نصيحة أو إرشاداً قانونياً أو ضريبياً أو من أيّ نوع آخر، وينبغي بالتالي تجاهله عند النظر في أو اتخاذ أي قراراتٍ استثماريّة. لا تأخذ كامكو بعين الاعتبار، عند إعداد هذا التقرير، الأهداف الاستثماريّة والوضع الماليّ والاحتياجات الخاصّة لفردٍ معيّن. وبناءً على ما تقدّم، وقبلَ أخذ أي قرار بناءً على المعلومات الموجودة ضمن هذا المستند ، ينبغي على المستثمرين أن يبادروا إلى تقييم الاستثمارات والاستراتيجيّات المشار إليها في هذا التقرير على نحو مستقلّ ويقرّروا بشأن ملاءمتها على ضوء ظروفهم واهدافهم الماليّة الخاصّة. يخضعُ محتوى التقرير لحقوق الملكية الفكرية المحفوظة. كما يُمنعُ نسخ أو توزيع أو نقل هذا البحث وهذه المعلومات في الكويت أو في أيّ اختصاص قضائيّ آخر لأيّ شخص آخر أو إدراجهم بأيّ شكلٍ من الأشكال في أيّ مستندٍ آخر أو مادّة أخرى من دون الحصول على موافقتنا الخطيّة المسبقة.

شهادة المحلّل

يفيد كل محلل شارك بإعداد هذا التقرير، وذلك في ما يختصّ بالقطاع أو الشركات أو الأوراق الماليّة، بأنّ (1) الآراءَ المبيّنة في هذا التقرير تعكسُ آراءه الشخصيّة حول الشركات والأوراق الماليّة ؛ (2) أن تعويضاته المالية لم ولن تكون، معتمدة سواء مباشرةً أو غير مباشرة، على التوصيات المحدّدة أو الآراء المبيّنة صراحةً في هذا التقرير.

تقديرات كامكو

تستندُ البحوث الاستثماريّة في شركة كامكو إلى تحليل الاقتصادات الإقليميّة ، بالإضافة إلى التحليل المالي للقطاعات والشركات. تعكسُ بحوث الشركة الخاصّة بكامكو عند تقديم التوصيات الخاصة بسعر سهم شركة معينة على رؤيا طويلة المدى (12 شهراً). تأتي مجموعات التصنيفات على الشكل التالي:

أداء متفوق: *من المتوقع أن يسجل سعر السهم محل الدراسة عوائد تعادلُ أو تفوق 10% خلال الأشهر 12 المقبلة.*
أداء محايد: *من المتوقع أن يسجل سعر السهم محل الدراسة عوائد تتراوح ما بين -10% و+10% في الأشهر 12 المقبلة.*
أداء متدنٍّ: *من المتوقع أن يتراجع سعر السهم محل الدراسة بنسبة تصل إلى -10% في الأشهر 12 المقبلة.*

قد يبرزُ في بعض الأحوال والظروف، تبايُن عن تلك التقديرات والتصنيفات الضمنيّة بسعر القيمة العادلة بالاستعانة بالمعايير أعلاه. كما تعتمد كامكو في سياستها على تحديثَ دراسة القيمة العادلة للشركات التي قامت بدراستها مسبقاً بحيث تعكسُ أيّ تغييراتٍ جوهريّة قد تؤثر في توقعات المحلّل بشأن الشركة. من الممكن لتقلّباتِ سعر السهم أن تتسبّبَ في انتقال الأسهم إلى خارج نطاق التصنيف الضمنيّ وفقَ هدف القيمة العادلة في كامكو. يمكن للمحلّلين أن لا يعمدوا بالضرورة إلى تغيير التصنيفات والتقديرات في حال وقوع حالة مماثلة إلاّ أنّه يُتوقع منهم الكشف عن الأسباب الكامنة وراء وجهة نظرهم وآرائهم لعملاء كامكو.

ترفضُ كامكو صراحة كلّ بندٍ أو شرط تقترحون إضافته على بيان إخلاء المسؤوليّة أو يتعارضُ مع البيان المذكور ولن يكون له أي مفعول. تستندُ المعلومات المتضمّنة في هذا التقرير إلى التداولات الجارية والإحصاءات والمعلومات العامّة الأخرى التي نعتقد بأنّها موثوقة. إنّنا لا نعلنُ أو نضمنُ بأنّ هذه المعلومات صحيحة أو دقيقة أو تامّة وبالتالي لا ينبغي التعويل عليها. لا تلزَمُ كامكو بتحديث أو تغيير أو تعديل هذا التقرير أو بإبلاغ أيّ مستلم في حال طاولَ تغييرٌ ما أيّ رأي أو توقع أو تقدير مبيّن فيه أو بات بالتالي غير دقيق. إن نشر هذا التقرير هو لأغراض إعلاميّة بحتة لا تمتّ بصلة لأيّ غرض استثماري او تجاري. لا ينشأ عن المعلومات الواردة في التقارير المنشورة أيّ التزام قانونيّ و/أو اتفاقيّة ملزمة، بما في ذلك على سبيل المثال لا الحصر، أيّ التزام بتحديث معلوماتٍ مماثلة. إنّكم تحملون مسؤوليّة إجراء أبحاثكم الخاصّة وتحليل المعلومات المتضمّنة أو المشار إليها في هذا التقرير وتقييم مميزات ومخاطر المتعلقة بالأوراق الماليّة موضوع التقرير أو أيّ مستند آخر. وعلاوة على ذلك، من الممكن أن تخضعَ بيانات/معلومات محدّدة للبنود والشروط المنصوص عليها في اتفاقيات أخرى تشكّلُ كامكو طرفاً فيها.

لا يجب تفسّر أيّ عبارة واردة في هذا التقرير على أنّه طلبٌ أو عرضٌ أو توصية بشراء أو التصرّف في أيّ استثمار أو بالالتزام بأيّ معاملةٍ أو بتقديم أيّ نصيحةٍ أو خدمةٍ استثماريّة. أن هذا التقرير موجه إلى العملاء المحترفين وليسَ لعملاء البيع بالتجزئة ضمن مفهوم قواعد هيئة السوق الماليّة. لا ينبغي على الآخرين ممّن يستلمون هذا التقرير التعويل عليه أو التصرّف وفق مضمونه. يتوجّب على كلّ كيان أو فرد يصبحُ بحوزته هذا التقرير أن يطّلعَ على مضمونه ويحترم التقييدات الواردة فيه وأن يمتنعَ عن التعويل عليه أو التصرّف وفق مضمونه حيث يُعدّ من غير القانونيّ تقديم عرض أو دعوة أو توصية لشخص ما من دون التقيّد بأيّ ترخيص أو تسجيل أو متطلّبات قانونيّة.

تحذيرات من المخاطر

تتخذ الأسعار أو التخمينات أو التوقعات صفة دلاليّة بحتة ولا تهدفُ بالتالي إلى توقع النتائج الفعليّة بحيث قد تختلف بشكلٍ ملحوظ عن الأسعار أو التخمينات أو التوقعات المبيّنة في هذا التقرير. قد ترتفع قيمة الاستثمار أو تتدنّى، وقد تشهدُ قيمة الاستثمار كما الايرادات المحقق منه تقلّباتٍ من يوم لآخر بنتيجة التغييرات التي تطاولُ الأسواق الاقتصاديّة ذات الصلة (بما في ذلك، على سبيل المثال لا الحصر، التغييرات الممكن وغير الممكن توقعها في أسعار الفائدة، وأسعار الصرف الأجنبي، وأسعار التأخير وأسعار الدفع المسبق والظروف السياسيّة أو الماليّة، إلخ...).

لا يدلّ الأداء الماضي على النتائج المستقبليّة. تعدّ كافة الآراء أو التقديرات أو التخمينات (أسعار الأسهم محل البحث والتقديرات بشكل خاصّ) غير دقيقة بالأساس وتخضعُ للرأي والتقدير. إنّها عبارة عن آراء وليست حقائق تستندُ إلى توقعاتٍ وتقديرات راهنة وتعوّل على الاعتقادات والفرضيّات. قد تختلف المحصّلات والعوائد الفعليّة اختلافاً جوهريّاً عن المحصّلات والعوائد المصرّح عنها أو المتوقعة وليس هناك أيّ ضماناتٍ للأداء المستقبليّ. تنشأ عن صفقاتٍ معيّنة، بما فيها الصفقات المشتملة على السلع والخيارات والمشتقات الأخرى، مخاطر هامّة لا تناسبُ بالتالي جميع المستثمرين. لا يعتزمُ هذا التقرير على رصدَ أو عرض كافة المخاطر (المباشرة أو غير المباشرة) التي ترتبط بالاستثمارات أو الاستراتيجيّات المشار إليها في هذا التقرير.

تضارب المصالح

تقدّم كامكو والشركات التابعة خدمات مصرفيّة استثماريّة كاملة وقد يتخذ مدراءً ومسؤولين وموظفين فيها، مواقفَ تتعارضُ مع الآراء المبيّنة في هذا التقرير. يمكن لموظفي البيع وموظفي التداول وغيرهم من المختصّين في كامكو تزويدَ عملائنا ومكاتب التداول بتعليقات شفويّة أو خطيّة حول السوق أو باستراتيجيّات للتداول تعكسُ آراء متعارضة مع الآراء المبيّنة صراحة في هذا التقرير. يمكن لإدارة الأصول ولمكاتب التداول خاصّتنا ولأعمالنا الاستثماريّة اتخاذ قراراتٍ استثماريّة لا تتناغمُ والتوصيات أو الآراء المبيّنة صراحة في هذا التقرير. يجوز لكامكو أن تقيم أو تسعى لإقامة علاقاتٍ على مستوى خدمات الاستثمار المصرفيّة أو علاقات عمل أخرى تحصلُ في مقابلها على تعويضٍ من الشركات موضوع هذا التقرير. لم تتمّ مراجعة الحقائق والآراء المبيّنة في هذا التقرير من قبل المختصّين في مجالات عمل أخرى في كامكو، بما في ذلك طاقم الخدمات المصرفيّة الاستثماريّة، ويمكن ألاّ تجسّدَ معلومات يكون هؤلاء المختصّين على علم بها. يمتلكُ بنك الخليج المتحد- البحرين غالبيّة أسهم كامكو ويمكن أن ينشأ عن هذه الملكيّة أو أن تشهدَ على تضارب مصالح.

اخلاء المسؤوليّة القانونيّة و الضمانة

لا تقدّم كامكو إعلاناتٍ أو ضماناتٍ صريحة أو ضمنيّة. وإنّنا، وفي الحدود الكاملة التي يسمح بها القانون المنطبق، نخلي بموجبه صراحةً مسؤوليّتنا عن أي وكافة الإعلانات والضمانات الصريحة والضمنيّة، أيّاً كان نوعها، بما في ذلك على سبيل المثال لا الحصر، كلّ ضمانةٍ تتعلّق بدقة المعلومات أو ملاءمتها للوقت أو ملاءمتها لغرض معيّن و/أو كلّ ضمانة تتعلّق بعدم المخالفة. لا تقبلُ كامكو تحمّلَ أيّ مسؤوليّة قانونيّة في كافة الأحوال، بما في ذلك (على سبيل المثال لا الحصر) تعويلكم على المعلومات المتضمّنة في هذا التقرير ، وأيّ إغفالٍ عن أيّ أضرار أو خسائر أيّاً كان نوعها، بما في ذلك (على سبيل المثال لا الحصر) أضرار مباشرة، غير مباشرة، عرضيّة، خاصّة أو تبعيّة، أو مصاريف أو خسائر تنشأ عن أو ترتبط بالاستناد على هذا التقرير أو بعدم التمكّن من الاستناد عليه، أو ترتبط بأيّ خطأ أو إغفال أو عيب أو فيروس الحاسوب أو تعطّل النظام، أو خسارة ربح أو شهرة أو سمعة، حتى وإن تمّ الإبلاغ صراحة عن احتمال التعرّض لخسائر أو أضرار مماثلة، بحيث تنشأ عن أو ترتبط بالاستناد على هذا التقرير. لا نستثني واجباتنا أو مسؤوليّاتنا المنصوص عليها بموجب القوانين المطبقة والملزمة.

شركة كامكو للاستثمار © 2015

شركة كامكو للاستثمار ش.م.ك (عامة)
برج الشهيد، شارع خالد بن الوليد، منطقة شرق
ص.ب 28873 الصفاة 13149 دولة الكويت
هاتف : 1852626 (965)+ فاكس: 22492395 (965)+
البريد الالكتروني: Kamcoird@kamconline.com
الصفحة الالكترونية : http://www.kamconline.com

شركة كامكو للاستثمار © 2015