التقرير اليومي لأسواق الشرق الأوسط وشمال أفريقيا

21 يونيو 2015

بلد	المؤشر		إغلاق المؤشر	التغيير اليومي (%)	الأداء منذ بداية عام 2015 (%)	الأداء في عام 2014 (%)
دول الشرق الأوسط وشمال إفريقيا						
الكويت	مؤشر السوق السعري	▼	6,237.19	(0.5%)	(4.6%)	(13.4%)
الكويت	مؤشر السوق الوزني	▲	424.30	0.1%	(3.3%)	(3.1%)
الكويت	مؤشر كامكو الوزني	▲	2,699.55	0.1%	(2.0%)	(1.9%)
السعودي	مؤشر تداول العام	▼	9,505.74	(0.4%)	14.1%	(2.4%)
دبي	المؤشر العام لسوق دبي المالي	▼	4,063.88	(0.6%)	7.7%	12.0%
أبوظبي	مؤشر أبوظبي العام	▼	4,572.02	(0.2%)	1.0%	5.6%
قطر	مؤشر بورصة قطر (20)	▲	11,897.95	0.1%	(3.2%)	18.4%
البحرين	مؤشر البحرين العام	▼	1,366.94	(0.0%)	(4.2%)	14.2%
عمان	المؤشر العام 30 لسوق مسقط	▼	6,455.44	(0.2%)	1.8%	(7.2%)
مصر	مؤشر EGX 30	▲	8,576.71	0.2%	(3.9%)	31.6%
الأردن	المؤشر العام لبورصة عمان	▼	2,153.25	(0.0%)	(0.6%)	4.8%
لبنان	مؤشر كامكو بيروت الوزني	▼	1,122.14	(0.7%)	2.7%	3.5%
تونس	مؤشر بورصة تونس	▲	5,750.14	0.4%	13.0%	16.2%
سوريا	مؤشر بورصة تونس	▲	9,581.36	0.5%	(0.4%)	5.6%
مغربي	مؤشر مازي	▼	1,196.34	(0.1%)	(5.9%)	1.7%
الأسواق الناشئة						
الصين	مؤشر SSE المركب	▼	4,478.36	(6.4%)	38.4%	52.9%
روسيا	الروسي RTS INDEX ($)	▼	966.90	(1.5%)	22.3%	(45.2%)
الهند	مؤشر SENSEX	▲	27,316.17	0.7%	(0.7%)	29.9%
البرازيل	مؤشر BOVESPA Stock	▼	53,749.41	(0.9%)	7.5%	(2.9%)
المكسيك	مؤشر البورصة BOLSA	▼	44,973.41	(0.3%)	4.2%	1.0%
كوريا	مؤشر KOSPI	▲	2,046.96	0.3%	6.9%	(4.8%)
تايوان	مؤشر TAIEX	▲	9,218.37	0.3%	(1.0%)	8.1%
الأسواق العالمية						
عالم	مؤشر MSCI العالمي	▼	1,774.88	(0.3%)	3.8%	2.9%
آسيا	لبلدان آسيا والمحيط الهادئ MSCI	▲	147.18	0.5%	6.8%	(2.5%)
أوروبا	DJ Stoxx 600	▲	385.59	0.4%	12.6%	4.4%
أوروبا	FTSEurofirst 300	▲	1,529.65	0.3%	11.8%	4.0%
الأسواق الناشئة	مؤشر الأسواق الناشئة MSCI	▼	974.56	(0.3%)	1.9%	(4.6%)
أمريكا	S&P 500	▼	2,109.99	(0.5%)	2.5%	11.4%
أمريكا	DJIA	▼	18,015.95	(0.6%)	1.1%	7.5%
أمريكا	NASDAQ Composite	▼	5,117.00	(0.3%)	8.0%	13.4%
بريطانيا	FTSE 100	▲	6,710.45	0.0%	2.2%	(2.7%)
ألمانيا	DAX	▼	11,040.10	(0.5%)	12.6%	2.7%
اليابان	NIKKEI 225	▲	20,174.24	0.9%	15.6%	7.1%
هونغ كونغ	HANG SENG INDEX	▲	26,760.53	0.3%	13.4%	1.3%
السلع						
نفط	أوبك الخام	▲	60.55	0.5%	16.4%	(49.6%)
نفط	برنت	▼	63.02	(1.9%)	0.3%	(45.6%)
نفط	الكويت	▼	59.40	(1.4%)	12.8%	(51.7%)
غاز طبيعي	الغاز الطبيعي NYMEX (USD/MMBtu)	▲	2.82	1.4%	(6.5%)	(33.8%)
الذهب	الذهب سبوت Oz/$	▲	1,201.77	0.1%	1.2%	(1.4%)

المصدر: بلومبرغ والبحوث كامكو

في هذا التقرير...

الكويت 2
السعودي 3
دبي 4
أبوظبي 5
قطر 6
البحرين 7
عمان 8
مصر 9
الأردن 10
تونس 11

للمزيد من المعلومات الرجاء الاتصال بإدارة بحوث الاستثمار عبر موقع الشركة على الإنترنت:
http://www.kamconline.com

أو عبر البريد الالكتروني
kamcoird@kamconline.com

أو على 1852626 (965)، فاكس 22492395 (965).
شركة كامكو للاستثمار - ش.م.ك (عامة)

التقرير اليومي لسوق الكويت للأوراق المالية

21 يونيو 2015

توزيع القيمة السوقية على القطاعات

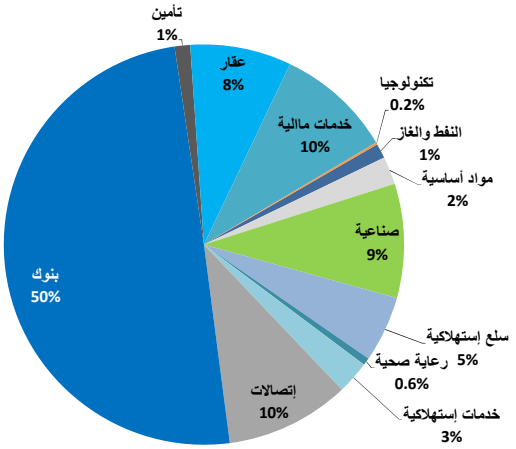

القيمة السوقية لقطاعات السوق والعائد منذ بداية الشهر والسنة

	القيمة السوقية مليون د.ك	التغيير اليومي	التغيير اليومي	التغيير منذ بداية الشهر	التغيير منذ بداية السنة
سوق الكويت للأوراق المالية	29,009.3	▲	0.1%	1.6%	(2.3%)
النفط والغاز	339.2	▼	(0.2%)	(1.9%)	(13.3%)
مواد أساسية	651.9	▲	0.5%	0.7%	0.4%
صناعية	2,673.4	▲	0.2%	1.0%	(2.0%)
سلع إستهلاكية	1,549.2	▲	0.0%	32.7%	27.3%
رعاية صحية	176.0	=	0.0%	0.2%	(4.3%)
خدمات إستهلاكية	766.9	▼	(1.3%)	(0.6%)	(1.4%)
إتصالات	2,914.0	▼	(1.6%)	(4.5%)	(12.9%)
بنوك	14,424.0	▲	0.6%	1.4%	(1.1%)
تأمين	360.5	▼	(0.1%)	0.7%	1.0%
عقار	2,375.7	▲	0.5%	0.8%	(0.7%)
خدمات مالية	2,724.0	▼	(0.5%)	(1.0%)	(9.6%)
تكنولوجيا	54.4	=	0.0%	2.3%	(3.4%)

اداء اكبر عشر شركات كويتية مدرجة في السوق

		القيمة السوقية مليون د.ك.	مضاعف السعر للربحية (X)	العائد على حقوق المساهمين
1	بنك الكويت الوطني	4,334	16.55	10.4%
2	بيت التمويل الكويتي	3,097	24.49	7.2%
3	زين	1,793	9.23	12.0%
4	البنك الأهلي المتحد - البحرين	1,374	9.99	13.9%
5	الشركة الكويتية للأغذية	1,150	22.10	14.3%
6	البنك الأهلي المتحد - الكويت	928	20.14	8.9%
7	بنك بوبيان	913	19.43	14.4%
8	بنك برقان	898	31.78	9.5%
9	البنك التجاري الكويتي	881	14.27	9.3%
10	اجيليتي (المخازن العمومية)	861	17.53	8.9%
	الاجمالي	16,231	16.16	10.5%

تم احتساب العائد على حقوق المساهمين على اساس صافي الارباح للسنة المالية 2014 وحقوق المساهمين كما في 31 ديسمبر 2014

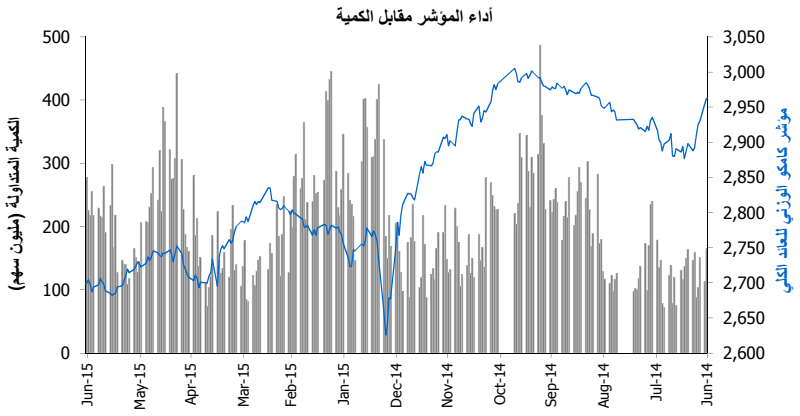

حركة الاسهم	▲	▼	=
	22	49	121

الشركات الأكثر صعوداً وإنخفاضاً والأكثر نشاطاً

الشركات الأكثر صعودا (%)	الإقفال (د.ك)	التغيير (د.ك)	التغير (%)
شركة المشاريع المتحدة للخدمات الجوية	0.670	0.030	4.7%
شركة السور لتسويق الوقود	0.120	0.004	3.4%
مجموعة أرزان المالية للتمويل والاستثمار	0.049	0.001	2.1%
شركة العقارات المتحدة	0.100	0.002	2.0%
شركة السكب الكويتية	0.275	0.005	1.9%

الشركات الأكثر انخفاضا (%)	الإقفال (د.ك)	التغيير (د.ك)	التغير (%)
مجموعة كوت الغذائية	0.630	(0.050)	(7.4%)
شركة السينما الكويتية الوطنية	1.020	(0.080)	(7.3%)
شركة الكويت و الشرق الأوسط للاستثمار	0.039	(0.003)	(6.1%)
شركة سيتي جروب	0.395	(0.025)	(6.0%)
شركة رابطة الكويت والخليج للنقل	0.048	(0.003)	(5.9%)

الشركات الأكثر نشاطاً	الإقفال (د.ك)	التغيير (د.ك)	الكمية المتداولة (سهم)
شركة الدار الوطنية للعقارات	0.031	0.000	13,305,723
شركة بيان للاستثمار	0.050	(0.003)	8,489,316
شركة منازل القابضة	0.047	(0.002)	7,527,565
شركة المدينة للتمويل والاستثمار	0.050	(0.001)	4,656,138
الشركة العالمية للمدن العقارية	0.048	(0.003)	3,812,240

المصدر: إدارة بحوث الاستثمار- كامكو

بيانات تداول السوق ونسب التذبذب

أداء السوق	الإقفال	التغيير اليومي (نقطة)	التغيير اليومي (%)	التغيير الشهري (%)	التغيير السنوي (%)
مؤشر كامكو الوزني	2,699.55	2.32	0.1%	0.4%	(2.0%)
مؤشر السوق السعري	6,237.19	(29.76)	(0.5%)	(0.9%)	(4.6%)
مؤشر السوق الوزني	424.30	0.50	0.1%	0.6%	(3.3%)
مؤشر الكويت 15	1,027.27	2.13	0.2%	1.1%	(3.1%)
القيمة الرأسمالية (مليون د.ك)	29,009	33.63	0.1%	1.6%	(2.3%)

مؤشرات التداول	القيمة	التغيير اليومي	التغيير اليومي (%)	المعدل اليومي منذ بداية عام 2015	المعدل اليومي منذ بداية عام 2014
الكمية (مليون سهم)	71.1	(23.7)	(25.0%)	210.5	237.8
القيمة (مليون د.ك)	6.85	(3.6)	(34.6%)	19.8	28.4
عدد الصفقات	1,746	(825.0)	(32.1%)	4,737	5,082

تذبذب السوق	الانحراف المعياري للعائد اليومي محتسب على أساس سنوي 2015	2014	2013	نسبة التذبذب منذ يناير 2012	2011
مؤشر كامكو الوزني للعائد الكلي	5.6%	6.7%	6.1%	5.9%	6.9%
مؤشر السوق السعري	7.8%	9.7%	10.7%	10.0%	9.7%
مؤشر السوق الوزني	8.5%	9.9%	9.0%	8.6%	9.9%

التقرير اليومي لسوق الاسهم السعودي (تداول)

21 يونيو 2015

أداء المؤشر مقابل الكمية

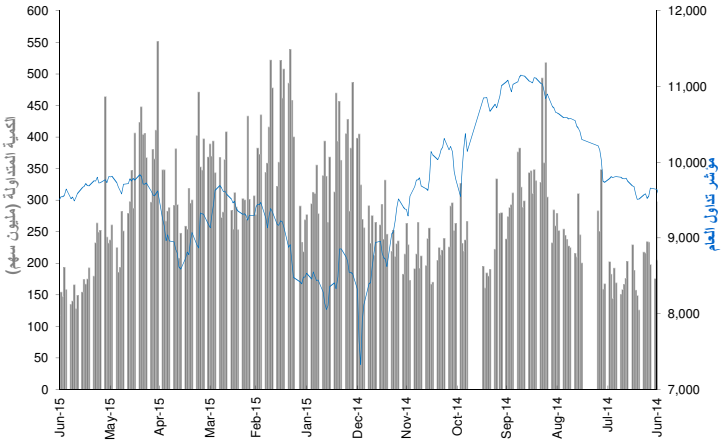

عائد القطاعات ومضاعفات التقييم والعائد الجاري

	القيمة الرأسمالية مليون ر.س	التغيير منذ بداية الشهر	مضاعف السعر للربحية (x)	مضاعف السعر للقيمة الدفترية (X)	العائد الجاري %
مؤشر تداول العام	2,091,351	(2.3%)	18.6	2.1	2.9%
المصارف والخدمات المالية	583,534	(3.2%)	14.1	2.0	1.7%
الصناعات البتروكيماوية	502,397	0.3%	14.6	1.6	4.7%
الاسمنت	91,241	(1.9%)	14.7	2.9	6.0%
التجزئة	98,245	(1.4%)	34.4	6.8	1.5%
الطاقة والمرافق الخدمية	76,451	(10.4%)	20.3	1.3	4.0%
الزراعة والصناعات الغذائية	130,589	0.6%	26.4	4.4	1.9%
الاتصالات وتقنية المعلومات	167,647	(2.9%)	20.2	1.9	4.9%
التأمين	50,112	(6.3%)	58.5	2.5	0.1%
شركات الأستثمار المتعدد	89,253	(2.5%)	78.2	2.3	2.2%
الاستثمار الصناعي	82,239	(3.9%)	27.2	1.8	1.2%
التشييد والبناء	28,900	(2.6%)	44.2	2.5	2.3%
التطوير العقاري	132,951	(3.3%)	47.2	2.5	0.7%
النقل	24,032	(3.5%)	28.2	2.2	1.9%
الاعلام والنشر	3,950	(2.5%)	NM	1.6	0.0%
الفنادق والسياحة	29,810	(3.0%)	20.9	5.4	2.5%

العائد الشهري للقطاعات محتسب على أساس التغيير في القيمة الرأسمالية ، ومن الممكن أن يكون غير متساوي مع التغير في قيمة مؤشرات القطاعات

اداء أكبر عشر شركات مدرجة في السوق

		القيمة الرأسمالية مليون ر.س	مضاعف السعر للربحية (X)	العائد على حقوق المساهمين
1	السعودية للصناعات الأساسية	308,400	13.2	11.0%
2	شركة الاتصالات السعودية	133,760	12.2	18.1%
3	البنك الاهلي التجاري	130,060	15.0	18.4%
4	مصرف الراجحي	109,785	16.1	16.3%
5	شركة المملكة القابضة	81,344	NM	2.7%
6	الشركة السعودية للكهرباء	74,082	20.5	6.1%
7	شركة جبل عمر للتطوير	69,937	NM	NM
8	شركة المراعى	54,618	32.6	14.4%
9	مجموعة سامبا المالية	54,460	10.9	12.9%
10	شركة التعدين العربية السعودية	51,904	38.2	4.1%
	الاجمالي	1,068,350	17.11	11.4%

تم احتساب العائد على حقوق المساهمين على اساس صافي الارباح للسنة المالية 2014 وحقوق المساهمين كما في 31 ديسمبر 2014

بيانات تداول السوق ونسب التذبذب

أداء السوق	الإقفال	التغيير اليومي	التغيير اليومي %	الأداء منذ بداية الشهر %	الأداء منذ بداية السنة %
مؤشر تداول العام	9505.74	(37.51)	(0.39%)	(1.9%)	14.1%
القيمة الرأسمالية (مليون ر.س)	2,091,351	(8,737)	(0.416%)	(2.3%)	15.2%

تذبذب السوق منذ بداية عام:	2014	2013	2012	2011	2010
مؤشر تداول العام	19.9%	16.8%	15.8%	16.8%	16.6%

مؤشرات التداول	القيمة	التغيير اليومي	التغيير اليومي %	المعدل اليومي منذ بداية عام 2015	المعدل اليومي منذ بداية عام 2014
الكمية المتداولة (مليون سهم)	118	(36)	(23.5%)	312	301
القيمة المتداولة (مليون ر.س)	3,808	(1,032)	(21.3%)	8,345	8,810
عدد الصفقات	66,914	(27,493)	(29.1%)	152,649	144,043

حركة الاسهم	▲	▼	=
	34	129	5

الشركات الأكثر ارتفاعاً وإنخفاضاً والأكثر نشاطاً خلال جلسة التداول

الشركات الأكثر ارتفاعاً	الإقفال (ر.س)	التغيير (%)	القيمة المتداولة (مليون ر.س)
شركة العبداللطيف للاستثمار الصناعي	39.80	3.1%	8,429
شركة الاتصالات المتنقلة السعودية	11.60	3.1%	42,572
شركة حلواني إخوان	92.50	3.1%	5,022
شركة اللجين	23.40	1.4%	123,533
الشركة الوطنية للبتروكيماويات	27.00	1.3%	4,347

الشركات الأكثر انخفاضا	الإقفال (ر.س)	التغيير (%)	القيمة المتداولة (مليون ر.س)
المجموعة المتحدة للتأمين التعاوني	28.60	(5.1%)	60,161
أمانة للتأمين التعاوني	13.95	(3.8%)	15,908
شركة البحر الاحمر لخدمات الاسكان	39.50	(3.4%)	25,431
شركة الدرع العربي للتأمين التعاوني	38.00	(3.2%)	6,318
شركة أيس العربية للتأمين التعاوني	65.00	(3.0%)	2,247

الشركات الأكثر نشاطاً من حيث الكمية المتداولة	الإقفال (ر.س)	التغيير (%)	الكمية المتداولة (ألف سهم)
مصرف الإنماء	23.85	(0.0%)	17,187
شركة دار الأركان للتطوير العقاري	9.25	1.0%	14,689
شركة اللجين	23.40	1.4%	5,304
الشركة السعودية لخدمات السيارات	32.70	(0.9%)	4,868
السعودية للصناعات الأساسية	103.00	(0.2%)	4,502

المصدر: إدارة بحوث الاستثمار - كامكو

الشركات الأكثر ارتفاعاً وإنخفاضاً والأكثر نشاطاً منذ بداية عام 2015

الشركات الأكثر ارتفاعاً منذ بداية عام 2015	الإقفال (ر.س)	القيمة المتداولة (مليون ر.س)	الكمية المتداولة (ألف سهم)	التغيير (%)
الشركة السعودية للنقل والاستثمار	75.00	9,269	181,512	122.6%
الشركة السعودية للمعدن والادوات	135.25	4,381	33,128	93.2%
شركة الراجحي للتأمين التعاوني	33.80	4,108	124,304	87.8%
شركة البابطين للطاقة و الاتصالات	49.60	2,720	66,039	83.0%
شركة التعاونية للتأمين	90.75	6,527	83,846	81.5%

الشركات الأكثر انخفاضا منذ بداية عام 2015	الإقفال (ر.س)	القيمة المتداولة (مليون ر.س)	الكمية المتداولة (ألف سهم)	التغيير (%)
الشركة العربية السعودية للتأمين التعاوني	14.30	10,873	574,082	(34.7%)
شركة سوليدرتي السعودية للتكافل	14.65	6,619	335,565	(27.8%)
الشركة العربية السعودية للتأمين التعاوني	25.40	3,234	80,671	(26.6%)
شركة إتحاد إتصالات	33.80	34,180	865,694	(23.5%)
شركة الجزيرة تكافل تعاوني	52.75	5,578	96,714	(18.8%)

الشركات الأكثر نشاطاً من حيث الكمية المتداولة	الإقفال (ر.س)	القيمة المتداولة (مليون ر.س)	الكمية المتداولة (ألف سهم)	التغيير (%)
شركة دار الأركان للتطوير العقاري	9.25	55,654	5,905,491	13.5%
مصرف الإنماء	23.85	89,428	3,920,285	17.5%
كيان السعودية	11.50	22,815	1,841,369	5.0%
شركة الاتصالات المتنقلة السعودية	11.60	15,344	1,703,236	(2.8%)
شركة التعدين العربية السعودية	44.40	44,317	1,113,329	45.6%

العائد منذ بداية العام هو عائد كلي محتسب على اساس التغيير في سعر السهم وتوزيعات الأرباح خلال السنة.

التقرير اليومي لسوق دبي المالي

21 يونيو 2015

أداء المؤشر مقابل الكمية

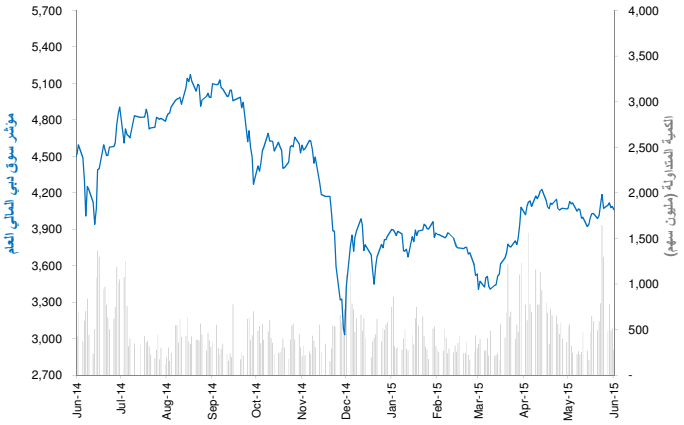

عائد القطاعات ومضاعفات التقييم والعائد الجاري

	القيمة الرأسمالية مليون درهم	التغير منذ بداية الشهر	مضاعف السعر للربحية (x)	مضاعف السعر للقيمة الدفترية (X)	العائد الجاري %
سوق دبي المالي	376,073	2.3%	12.9	1.5	2.0%
البنوك	129,337	(0.8%)	10.6	1.3	2.5%
السلع الاستهلاكية	10,864	10.8%	NM	1.4	0.5%
الاستثمار والخدمات المالية	30,816	5.5%	16.0	1.3	2.1%
التأمين	6,086	2.3%	7.1	0.6	2.2%
الصناعة	5,330	1.1%	23.0	0.7	1.7%
العقارات والانشاءات الهندسية	138,504	3.5%	NM	2.0	0.7%
الاتصالات	23,355	0.4%	11.5	2.7	6.1%
النقل	28,629	5.9%	18.8	1.5	3.1%
الخدمات	3,153	6.4%	3.2	0.6	1.0%

تم احتساب العائد على حقوق المساهمين على اساس صافي الارباح لـ 12 شهر المنتهية في 31 مارس 2014 وحقوق المساهمين كما في 31 مارس 2014

حركة الاسهم	▲	▼	=
	11	20	29

اداء أكبر عشر شركات مدرجة في السوق

		القيمة الرأسمالية مليون درهم	مضاعف السعر للربحية (X)	العائد على حقوق المساهمين
1	اعمار العقارية	57,564	15.6	11.2%
2	الإمارات دبى الوطنى	51,132	10.0	11.0%
3	مجموعة إعمار مولز	42,557	31.5	9.8%
4	بنك دبي الاسلامي	26,609	10.0	17.1%
5	الإمارات للاتصالات المتكاملة	23,086	10.9	26.9%
6	بنك المشرق	19,951	8.3	14.9%
7	سوق دبى المالى	17,333	20.5	9.0%
8	ششركة داماك العقارية دبي العقارية دبي	15,100	4.7	71.6%
9	بنك دبي التجاري	14,597	12.1	15.4%
10	ارابتك القابضة ش.م.ع.	11,384	53.1	3.8%
	الاجمالي	279,312	12.05	14.1%

تم احتساب العائد على حقوق المساهمين على أساس صافي الأرباح للسنة المالية 2014 وحقوق المساهمين كما في 31 ديسمبر 2014

بيانات تداول السوق ونسب التذبذب

أداء السوق	الإقفال	التغير اليومي	التغير اليومي %	الأداء منذ بداية الشهر %	الأداء منذ بداية السنة %
المؤشر العام لسوق دبي المالي	4,063.88	(24.11)	(0.6%)	3.6%	7.7%
القيمة الرأسمالية (مليون درهم)	376,073	(2,463)	(0.7%)	2.3%	12.2%

تذبذب السوق	منذ بداية عام: 2014	2013	2012	2011	2010
المؤشر العام لسوق دبي المالي	34.3%	29.9%	26.9%	25.2%	24.5%

مؤشرات التداول	القيمة	التغير اليومي	التغير اليومي %	المعدل اليومي منذ بداية عام 2015	2014
الكمية المتداولة (مليون سهم)	280	(233)	(45.4%)	501	813
القيمة المتداولة (مليون درهم)	489	(304)	(38.3%)	778	1,920
عدد الصفقات	4,146	(3,038)	(42.3%)	7,438	11,039

الشركات الأكثر ارتفاعاً وإنخفاضاً والأكثر نشاطاً خلال جلسة التداول

الشركات الأكثر ارتفاعاً	الإقفال (درهم)	التغير (%)	القيمة المتداولة (درهم)
شركة عمان للتامين المساهمه العامه	2.650	10.9%	2,650
شركة تكافل الامارات - تامين	2.030	5.2%	4,050
شركة امانات القابضة ش.م.ع.	0.850	3.0%	18,924,562
مصرف عجمان	2.000	2.6%	141,877
مصرف السلام - سودان	1.750	1.2%	314,777

الشركات الأكثر انخفاضا	الإقفال (درهم)	التغير (%)	القيمة المتداولة (درهم)
املاك للتمويل	1.960	(4.4%)	104,129,439
شركة اكتتاب القابضة	0.517	(3.4%)	5,278
الإمارات دبى الوطنى	9.200	(2.6%)	3,996,017
سوق دبى المالى	1.950	(2.5%)	4,594,218
شركة المدينة للتمويل والإستثمار	0.586	(2.2%)	172,939

الشركات الأكثر نشاطاً من حيث الكمية المتداولة	الإقفال (درهم)	التغير (%)	الكمية المتداولة (ألف سهم)
دبي باركس اند ريزورتس	1.220	0.0%	116,484
املاك للتمويل	1.960	(4.4%)	51,915
شركة امانات القابضة ش.م.ع.	0.850	3.0%	22,362
بيت التمويل الخليجي	0.729	(0.5%)	18,393
الاتحاد العقاريه	1.250	(1.6%)	16,002

المصدر: إدارة بحوث الاستثمار- كامكو

الشركات الأكثر ارتفاعاً وإنخفاضاً والأكثر نشاطاً منذ بداية عام 2015

الشركات الأكثر ارتفاعاً منذ بداية عام 2015	الإقفال (درهم)	القيمة المتداولة (ألف درهم)	الكمية المتداولة (ألف سهم)	التغير (%)
شركة تكافل الامارات - تامين	2.030	183,439	140,809	153.8%
املاك للتمويل	1.960	4,002,270	2,223,761	92.2%
دبي باركس اند ريزورتس	1.220	4,054,899	4,170,288	67.1%
شركة المدينة للتمويل والإستثمار	0.586	156,996	310,499	62.3%
شركة غلفا للمياه المعدنية والصناعات التحويلية	3.700	173	54	46.8%

الشركات الأكثر انخفاضا منذ بداية عام 2015	الإقفال (درهم)	القيمة المتداولة (ألف درهم)	الكمية المتداولة (ألف سهم)	التغير (%)
الاستشارات المالية الدولية	0.565	3,126	6,146	(33.5%)
مصرف عجمان	2.000	243,842	104,979	(25.0%)
دبي الوطنيه للتامين واعادة التامين	2.630	3,084	980	(24.9%)
الخليج للملاحة القابضة	0.319	349,849	1,038,343	(18.6%)
دريك أند سكل إنترناشيونال	0.750	1,010,578	1,232,952	(16.2%)

الشركات الأكثر نشاطاً من حيث الكمية المتداولة	الإقفال (درهم)	القيمة المتداولة (ألف درهم)	الكمية المتداولة (ألف سهم)	التغير (%)
بيت التمويل الخليجي	0.729	8,221,153	17,251,503	(2.5%)
الاتحاد العقاريه	1.250	7,700,634	6,223,064	8.5%
ارابتك القابضة ش.م.ع.	2.590	12,839,337	4,528,138	(11.6%)
شركة ديار للتطوير ش.م.ع.	0.817	3,611,713	4,388,763	(3.9%)
دبي باركس اند ريزورتس	1.220	4,054,899	4,170,288	67.1%

العائد منذ بداية العام هو عائد كلي محتسب على اساس التغيير في سعر السهم وتوزيعات الأرباح خلال السنة.

التقرير اليومي لسوق أبو ظبي للأوراق المالية

21 يونيو 2015

أداء المؤشر مقابل الكمية

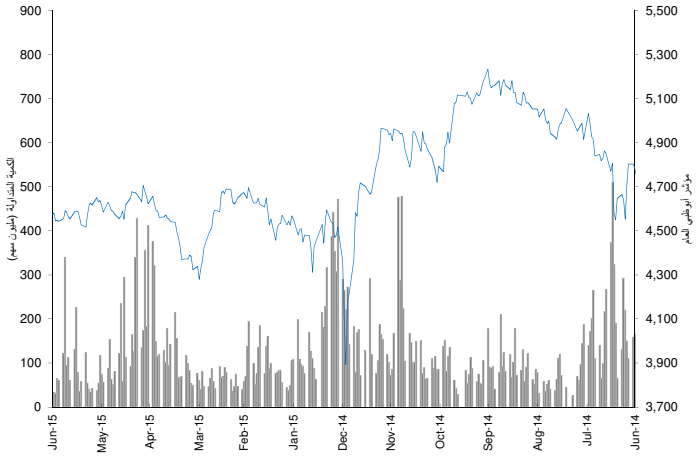

عائد القطاعات ومضاعفات التقييم

	القيمة الرأسمالية مليون درهم	التغير منذ بداية الشهر	مضاعف السعر للربحية (x)	مضاعف السعر للقيمة الدفترية (X)	العائد الجاري %
سوق أبوظبي للأوراق المالية	445,727	0.8%	8.3	1.4	4.4%
البنوك	238,998	0.3%	10.3	1.5	4.0%
الاستثمار والخدمات المالية	5,124	5.2%	0.3	1.1	3.7%
العقار	24,395	4.7%	13.1	1.0	3.3%
الطاقة	7,199	(1.6%)	NM	0.5	8.6%
السلع الاستهلاكية	5,865	0.5%	69.1	2.0	1.0%
الصناعة	12,362	1.6%	16.7	0.8	3.8%
التأمين	9,077	(1.7%)	NM	1.1	4.3%
الاتصالات	132,260	0.6%	11.8	2.0	5.4%
الخدمات	10,446	5.4%	16.1	0.7	3.6%

العائد الشهري للقطاعات محتسب على أساس التغيير في القيمة الرأسمالية ، ومن الممكن أن يكون غير متساوي مع التغير في قيمة مؤشرات القطاعات

حركة الاسهم	▲	▼	=
	10	9	46

اداء أكبر عشر شركات مدرجة في السوق

		القيمة الرأسمالية (مليون درهم)	مضاعف السعر للربحية (X)	العائد على حقوق المساهمين
1	مؤسسة الامارات للاتصالات	100,882	11.3	21.0%
2	بنك الخليج الاول	67,500	11.9	16.6%
3	بنك أبوظبي الوطني	50,913	9.1	14.7%
4	بنك أبوظبي التجاري	41,296	10.2	15.3%
5	شركة الدار العقارية	21,308	9.5	12.4%
6	بنك الاتحاد الوطني	19,012	9.5	11.9%
7	مصرف أبوظبي الاسلامي	15,301	8.8	12.8%
8	بنك رأس الخيمة الوطني	12,739	8.8	20.4%
9	البنك العربي المتحد	6,531	10.8	20.8%
10	بنك الفجيرة الوطني	5,511	10.9	15.0%
	الاجمالي	340,994	10.42	16.1%

تم احتساب العائد على حقوق المساهمين على اساس صافي الارباح للسنة المالية 2014 وحقوق المساهمين كما في 31 ديسمبر 2014

بيانات تداول السوق ونسب التذبذب

أداء السوق	الإقفال	التغير اليومي	التغير اليومي %	الأداء منذ بداية الشهر %	الأداء منذ بداية السنة %
مؤشر أبوظبي العام	4,572.02	(8.10)	(0.18%)	0.98%	1.0%
القيمة الرأسمالية (مليون درهم)	445,727	(458)	(0.10%)	0.8%	(3.9%)

تذبذب السوق	منذ بداية عام: 2014	2013	2012	2011	2010
مؤشر أبوظبي العام	19.7%	15.9%	13.5%	12.7%	12.1%

مؤشرات التداول	القيمة	التغير اليومي	التغير اليومي %	المعدل اليومي منذ بداية عام 2015	المعدل اليومي منذ بداية عام 2014
الكمية المتداولة (مليون سهم)	35	3.11	9.7%	110	329
القيمة المتداولة (مليون درهم)	106	13	13.4%	234	854
عدد الصفقات	793	(185)	(18.9%)	1,861	4,409

الشركات الأكثر ارتفاعاً وإنخفاضاً والأكثر نشاطاً خلال جلسة التداول

الشركات الأكثر ارتفاعاً	الإقفال (درهم)	التغير (%)	القيمة المتداولة (درهم)
دانة غاز	0.44	2.3%	2,933,015
شركة الفجيرة لصناعات البناء	1.50	2.0%	1,500
رأس الخيمة العقارية	0.66	1.5%	2,274,740
أركان لمواد البناء	1.05	1.0%	11,775
الواحة كابيتال	2.56	0.8%	1,988,954

الشركات الأكثر انخفاضا	الإقفال (درهم)	التغير (%)	القيمة المتداولة (درهم)
إسمنت رأس الخيمة	0.88	(4.3%)	15,306
شركة إسمنت الاتحاد	1.20	(3.2%)	30,000
شركة ميثاق للتأمين التكافلي	0.68	(2.9%)	312,324
مجموعة الاغذية	7.43	(2.1%)	248,567
بنك ام القيوين الوطني	2.95	(1.7%)	2,180,640

الشركات الأكثر نشاطاً من حيث الكمية المتداولة	الإقفال (درهم)	التغير (%)	الكمية المتداولة (ألف سهم)
شركة اشراق العقارية	0.76	(1.3%)	9,876
دانة غاز	0.44	2.3%	6,725
شركة الدار العقارية	2.71	0.4%	6,294
رأس الخيمة العقارية	0.66	1.5%	3,498
بنك الخليج الاول	15.00	(0.7%)	2,210

المصدر: إدارة بحوث الاستثمار - كامكو

الشركات الأكثر ارتفاعاً وإنخفاضاً والأكثر نشاطاً منذ بداية عام 2015

الشركات الأكثر ارتفاعاً منذ بداية عام 2015	الإقفال (درهم)	القيمة المتداولة (ألف درهم)	الكمية المتداولة (ألف سهم)	التغير (%)
شركة ابوظبي لبناء السفن	2.99	32,989	13,697	57.4%
شركة الخليج للمشاريع الطبية	2.86	153	71	43.0%
الشركة العالمية القابضة لزراعة الأسماك	7.39	1,426	230	23.4%
شركة رأس الخيمة للدواجن والعلف	1.55	330	226	22.0%
مجموعة الاغذية	7.43	205,973	29,108	19.8%

الشركات الأكثر انخفاضا منذ بداية عام 2015	الإقفال (درهم)	القيمة المتداولة (ألف درهم)	الكمية المتداولة (ألف سهم)	التغير (%)
شركة الظفرة للتأمين	4.80	350.7	60.8	(37.7%)
اتصالات قطر	95.50	2,231	18	(33.4%)
شركة الجرافات البحرية الوطنية	4.60	1,727	344	(33.3%)
شركة أبوظبي الوطنية للفنادق	2.90	21,309	7,664	(27.5%)
شركة وطنية للتكافل	0.79	2,959	4,132.1	(24.0%)

الشركات الأكثر نشاطاً من حيث الكمية المتداولة	الإقفال (درهم)	القيمة المتداولة (ألف درهم)	الكمية المتداولة (ألف سهم)	التغير (%)
شركة اشراق العقارية	0.76	4,609,654	5,297,841	5.5%
شركة الدار العقارية	2.71	6,337,537	2,402,089	2.3%
دانة غاز	0.44	720,824	1,559,946	(12.0%)
رأس الخيمة العقارية	0.66	1,012,197	1,388,768	(10.8%)
الواحة كابيتال	2.56	1,505,184	529,159	(9.2%)

العائد منذ بداية العام هو عائد كلي محتسب على اساس التغيير في سعر السهم وتوزيعات الأرباح خلال السنة.

التقرير اليومي لبورصة قطر

21 يونيو 2015

أداء المؤشر مقابل الكمية

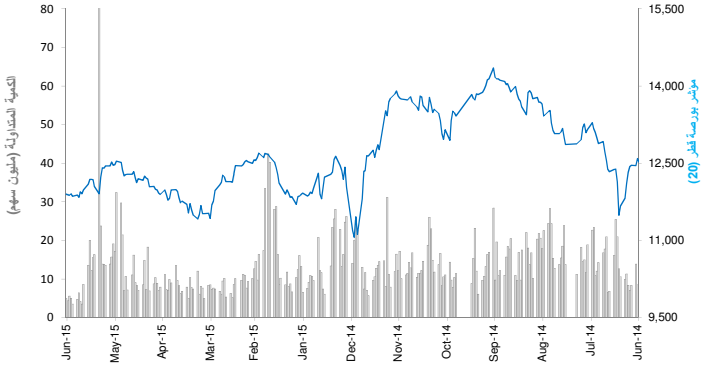

عائد القطاعات ومضاعفات التقييم

	القيمة الرأسمالية مليون ر.ق	التغير منذ بداية الشهر	مضاعف السعر للربحية (x)	مضاعف السعر للقيمة الدفترية (X)	العائد الجاري %
بورصة قطر	633,395	(1.3%)	14.8	2.0	3.6%
البنوك والخدمات المالية	252,470	(1.0%)	13.0	2.0	3.8%
الخدمات والسلع الاستهلاكية	29,354	1.8%	15.7	2.3	2.8%
الصناعة	181,664	(0.3%)	17.7	3.0	4.6%
التأمين	25,080	(3.2%)	11.7	1.9	1.8%
العقارات	76,430	(1.8%)	15.5	1.3	1.5%
الاتصالات	41,191	(8.0%)	20.8	1.4	3.1%
النقل	27,206	(0.0%)	13.1	1.5	3.9%

العائد الشهري للقطاعات محتسب على أساس التغيير في القيمة الرأسمالية ، ومن الممكن أن يكون غير متساوي مع التغير في قيمة مؤشرات القطاعات

حركة الاسهم	▲	▼	=
	14	18	11

اداء أكبر عشر شركات مدرجة في السوق

		القيمة الرأسمالية مليون ر.ق	مضاعف السعر للربحية (X)	العائد على حقوق المساهمين
1	بنك قطرالوطني	131,549	12.6	18.3%
2	صناعات قطر	82,825	13.1	18.9%
3	إزدان القابضة	45,358	33.3	4.5%
4	مصرف الريان	34,013	17.0	17.6%
5	شركة مسيعيد للبتروكيماويات	30,240	16.8	12.4%
6	اتصالات قطر (Ooredoo)	27,419	12.8	9.1%
7	مصرف قطر الإسلامي	24,574	15.3	12.8%
8	شركة الكهرباء والماء القطرية	23,991	15.7	22.6%
9	شركة بروة العقاريه	20,624	7.4	17.6%
10	شركة قطر للتأمين	17,742	17.7	17.6%
	الاجمالي	438,334	12.68	17.2%

تم احتساب العائد على حقوق المساهمين على اساس صافي الارباح للسنة المالية 2014 وحقوق المساهمين كما في 31 ديسمبر 2014

بيانات تداول السوق ونسب التذبذب

أداء السوق	الإقفال	التغير اليومي	التغير اليومي %	الأداء منذ بداية الشهر %	الأداء منذ بداية السنة %
مؤشر بورصة قطر (20)	11,897.95	13.67	0.1%	(1.2%)	(3.2%)
القيمة الرأسمالية (مليون ر.ق)	633,395	1,425	0.2%	(1.3%)	(6.4%)

تذبذب السوق	منذ بداية عام:				
	2014	2013	2012	2011	2010
مؤشر بورصة قطر (20)	17.2%	16.3%	14.2%	14.2%	14.3%

مؤشرات التداول	القيمة	التغير اليومي	التغير اليومي %	المعدل اليومي منذ بداية عام 2015	المعدل اليومي منذ بداية عام 2014
الكمية المتداولة (ألف سهم)	4,898	559	12.9%	12,156	20,759
القيمة المتداولة (مليون ر.ق)	229	42	22.3%	492	884
عدد الصفقات	2,609	(355)	(12.0%)	5,787	9,410

الشركات الأكثر ارتفاعاً وإنخفاضاً والأكثر نشاطاً خلال جلسة التداول

الشركات الأكثر ارتفاعاً	الإقفال (ر.ق)	القيمة المتداولة (ر.ق)	التغير (%)
بنك قطرالوطني	188.00	35,088,785	2.2%
شركة بروة العقاريه	53.00	41,017,560	1.9%
شركة الخليج للمخازن	75.60	2,227,391	1.2%
شركة الخليج للتأمين واعادة التأمين	43.20	111,130	1.2%
شركة اعمال	15.08	637,962	0.7%

الشركات الأكثر انخفاضا	الإقفال (ر.ق)	القيمة المتداولة (ر.ق)	التغير (%)
مصرف قطر الإسلامي	104.00	15,592,691	(2.7%)
شركة الدوحة للتأمين	25.50	1,544	(1.9%)
بنك الخليج التجاري	22.32	85,641	(1.7%)
الشركة القطرية الألمانية للمستلزمات الطبية	16.52	10,214,366	(1.7%)
المجموعة للرعاية الطبية	184.00	231,248	(1.6%)

الشركات الأكثر نشاطاً من حيث الكمية المتداولة	الإقفال (ر.ق)	التغير (%)	الكمية المتداولة (سهم)
ازدان العقارية	17.10	(0.3%)	911,485
شركة بروة العقاريه	53.00	1.9%	778,095
الشركة القطرية الألمانية للمستلزمات الطبية	16.52	(1.7%)	612,320
فودافون قطر	16.29	(0.2%)	392,107
الشركة المتحدة للتنمية	23.95	0.4%	359,546

المصدر: إدارة بحوث الاستثمار - كامكو

الشركات الأكثر ارتفاعاً وإنخفاضاً والأكثر نشاطاً منذ بداية عام 2015

الشركات الأكثر ارتفاعاً منذ بداية عام 2015	الإقفال (ر.ق)	الكمية المتداولة (ألف سهم)	التغير (%)
الشركة القطرية الألمانية للمستلزمات الطبية	16.52	42,573	62.8%
المجموعة للرعاية الطبية	184.00	4,409	57.3%
شركة الخليج للمخازن	75.60	6,270	34.0%
شركة الدوحة للتأمين	25.50	2,590	30.6%
مجموعة المستثمرين القطريين	52.90	11,817	27.8%

الشركات الأكثر انخفاضا منذ بداية عام 2015	الإقفال (ر.ق)	الكمية المتداولة (ألف سهم)	التغير (%)
اتصالات قطر (Ooredoo)	85.60	10,275	(30.9%)
صناعات قطر	136.90	27,076	(18.5%)
شركة مسيعيد للبتروكيماويات	24.07	27,435	(18.4%)
الخليج الدولية للخدمات	79.30	51,390	(18.3%)
شركة دلالة للوساطة و الاستثمار القابضة	27.40	14,475	(18.1%)

الشركات الأكثر نشاطاً من حيث الكمية المتداولة	الإقفال (ر.ق)	الكمية المتداولة (ألف سهم)	التغير (%)
ازدان العقارية	17.10	308,536	14.6%
فودافون قطر	16.29	189,315	(1.0%)
شركة بروة العقاريه	53.00	149,796	26.5%
مزايا العقارية	18.75	77,282	2.8%
مصرف الريان	45.35	68,783	2.6%

العائد منذ بداية العام هو عائد كلي محتسب على اساس التغيير في سعر السهم وتوزيعات الأرباح خلال السنة.

التقرير اليومي لبورصة البحرين

21 يونيو 2015

أداء المؤشر مقابل الكمية

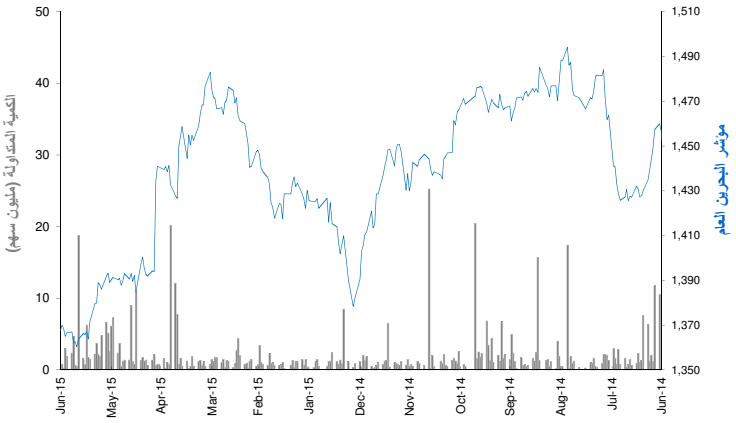

عائد القطاعات ومضاعفات التقييم والعائد الجاري

	القيمة الرأسمالية مليون د.ب	التغيير منذ بداية الشهر	مضاعف السعر للربحية (x)	مضاعف السعر للقيمة الدفترية (X)	العائد الجاري %
بورصة البحرين	7,923	0.2%	10.03	0.97	3.6%
البنوك التجارية	3,375	0.3%	10.77	1.34	4.2%
الاستثمار	2,358	0.1%	9.51	0.72	0.9%
التأمين	162	(5.4%)	11.79	0.80	2.6%
الخدمات	1,083	(0.3%)	10.86	1.10	5.3%
الفنادق والسياحة	220	5.9%	12.37	1.03	3.9%
الصناعة	725	0.8%	7.44	0.76	7.2%

العائد الشهري للقطاعات محتسب على أساس التغيير في القيمة الرأسمالية ، ومن الممكن أن يكون غير متساوي مع التغير في قيمة مؤشرات القطاعات

حركة الاسهم	▲	▼	=
	1	1	38

اداء أكبر عشر شركات مدرجة في السوق

		القيمة الرأسمالية مليون د.ب	مضاعف السعر للربحية (X)	العائد على حقوق المساهمين
1	البنك الاهلي المتحد (السعر بالدولار)	1,607	8.83	14.2%
2	بنك البحرين الوطني	802	15.01	14.1%
3	المؤسسة العربية المصرفية (السعر بالدولار)	797	6.65	7.9%
4	المنيوم البحرين	704	7.30	10.5%
5	شركة البحرين للاتصالات	565	11.46	9.3%
6	بنك البحرين والكويت	476	9.50	14.0%
7	بنك الخليج المتحد	325	45.83	4.1%
8	مجموعة البركة المصرفية (السعر بالدولار)	307	5.37	11.3%
9	بنك السلام	291	18.72	4.9%
10	بيت التمويل الخليجي (السعر بالدولار)	262	62.90	1.6%
	الاجمالي	6,138	9.66	10.2%

تم احتساب العائد على حقوق المساهمين على اساس صافي الارباح للسنة المالية 2014 وحقوق المساهمين كما في 31 ديسمبر 2014

بيانات تداول السوق ونسب التذبذب

أداء السوق	الإقفال	التغيير اليومي	التغيير اليومي %	الأداء منذ بداية الشهر %	الأداء منذ بداية السنة %
مؤشر البحرين العام	1,366.94	(0.27)	(0.0%)	0.2%	(4.2%)
القيمة الرأسمالية (مليون د.ب)	7,923	2.02	0.0%	0.2%	(2.1%)

تذبذب السوق	منذ بداية عام:				
	2014	2013	2012	2011	2010
مؤشر البحرين العام	7.33%	7.05%	6.79%	7.33%	7.84%

مؤشرات التداول	القيمة	التغيير اليومي	التغيير اليومي %	المعدل اليومي منذ بداية عام 2015	المعدل اليومي منذ بداية عام 2014
الكمية المتداولة (ألف سهم)	472	(139)	(22.8%)	2,100	7,226
القيمة المتداولة (ألف د.ب)	80	(41)	(33.5%)	456	1,680
عدد الصفقات	20	(15)	(42.9%)	51	92

الشركات الأكثر ارتفاعاً وإنخفاضاً والأكثر نشاطاً خلال جلسة التداول

الشركات الأكثر ارتفاعاً	الإقفال (د.ب)	التغيير (%)	القيمة المتداولة (دينار)
شركة ناس	0.168	2.4%	1,512

الشركات الأكثر انخفاضا	الإقفال (د.ب)	التغيير (%)	القيمة المتداولة (دينار)
المصـــرف الخليـــجي التجاري	0.062	(6.1%)	14,422

الشركات الأكثر نشاطاً من حيث الكمية المتداولة	الإقفال (د.ب)	التغيير (%)	الكمية المتداولة (سهم)
المصـــرف الخليـــجي التجاري	0.062	(6.1%)	230,000
عقارات السيف	0.202	0.0%	100,000
المنيوم البحرين	0.496	0.0%	65,369
مصرف السلام	0.136	0.0%	50,000
شركة الفنادق الوطنية	0.300	0.0%	17,286

المصدر: إدارة بحوث الاستثمار- كامكو

الشركات الأكثر ارتفاعاً وإنخفاضاً والأكثر نشاطاً منذ بداية عام 2015

الشركات الأكثر ارتفاعاً منذ بداية عام 2015	الإقفال (د.ب)	القيمة المتداولة (الف دينار)	الكمية المتداولة (سهم)	التغيير (%)
المصـــرف الخليـــجي التجاري	0.062	3,992	67,928,390	44.2%
مصرف السلام	0.136	3,299	24,946,700	35.0%
شركة بنادر للفنادق	0.070	25	375,495	25.0%
شركة التأمين الاهلية	0.330	55	172,718	22.2%
بيت التمويل الخليجي $	0.220	72	1,049,789	21.2%

الشركات الأكثر انخفاضا منذ بداية عام 2015	الإقفال (د.ب)	القيمة المتداولة (الف دينار)	الكمية المتداولة (سهم)	التغيير (%)
شركة التكافل الدولية	0.100	2,502	26,054,619	(31.0%)
الشركة الخليجية المتحدة للاستثمار	0.100	10	99,114	(24.8%)
بنك البحرين والكويت	0.440	6,652	15,008,642	(14.9%)
زين البحرين	0.180	162	860,569	(10.0%)
إنوفست $	0.190	7	100,200	(9.5%)

الشركات الأكثر نشاطاً من حيث الكمية المتداولة	الإقفال (د.ب)	القيمة المتداولة (الف دينار)	الكمية المتداولة (سهم)	التغيير (%)
المصـــرف الخليـــجي التجاري	0.062	3,992	67,928,390	44.2%
البنك الاهلي المتحد $	0.710	16,845	58,158,608	(4.3%)
شركة التكافل الدولية	0.100	2,502	26,054,619	(31.0%)
مصرف السلام	0.136	3,299	24,946,700	35.0%
بنك البحرين والكويت	0.440	6,652	15,008,642	(14.9%)

العائد منذ بداية العام هو عائد كلي محتسب على اساس التغيير في سعر السهم وتوزيعات الأرباح خلال السنة.

التقرير اليومي لسوق مسقط للأوراق المالية

21 يونيو 2015

أداء المؤشر مقابل الكمية

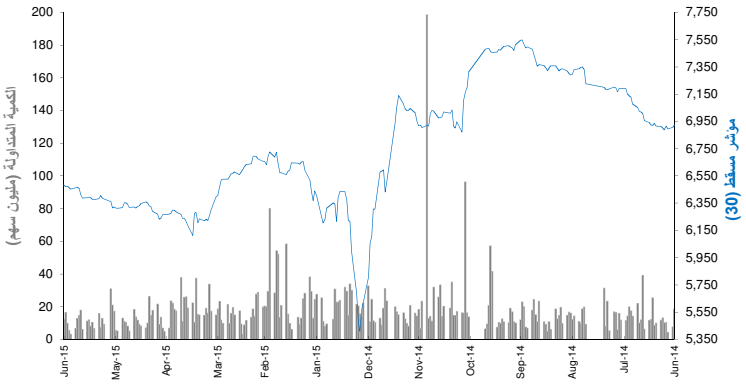

عائد القطاعات ومضاعفات التقييم والعائد الجاري

	القيمة الرأسمالية مليون ر.ع	التغير منذ بداية الشهر	مضاعف السعر للربحية (x)	مضاعف السعر للقيمة الدفترية (X)	العائد الجاري %
سوق مسقط للأوراق المالية	8,181	1.8%	10.55	1.48	3.6%
القطاع المالي	3,610	1.5%	8.93	1.06	3.9%
قطاع الصناعة	1,130	0.5%	12.57	1.72	3.9%
قطاع الخدمات	3,440	2.6%	12.23	2.33	3.2%

العائد الشهري للقطاعات محتسب على أساس التغيير في القيمة الرأسمالية ، ومن الممكن أن يكون غير متساوي مع التغير في قيمة مؤشرات القطاعات

حركة الاسهم	▲	▼	=
	4	13	36

اداء أكبر عشر شركات مدرجة في السوق

		القيمة الرأسمالية مليون ر.ع	مضاعف السعر للربحية (X)	العائد على حقوق المساهمين
1	العمانية للإتصالات	1,309	10.69	21.5%
2	بنك مسقط	1,251	7.67	12.4%
3	أريد	510	13.47	19.7%
4	البنك الوطني العماني	448	8.90	13.9%
5	بنك ظفار	433	10.69	12.4%
6	ريسوت للاسمنت	305	11.12	19.3%
7	البنك الاهلي	301	11.98	14.9%
8	بنك اتش اس بي سي عمان	268	21.97	3.9%
9	سيمبكورب صلالة	248	25.99	12.2%
10	بنك صحار	226	7.55	15.6%
	الاجمالي	5,298	10.36	14.4%

تم احتساب العائد على حقوق المساهمين على اساس صافي الارباح للسنة المالية 2014 وحقوق المساهمين كما في 31 ديسمبر 2014

بيانات تداول السوق ونسب التذبذب

أداء السوق	الإقفال	التغير اليومي	التغير اليومي %	الأداء منذ بداية الشهر %	الأداء منذ بداية السنة %
مؤشر مسقط (30)	6,455.44	(13.08)	(0.2%)	1.1%	1.8%
القيمة الرأسمالية (مليون ر.ع)	8,181.07	(6.75)	(0.1%)	1.8%	5.8%

تذبذب السوق	منذ بداية عام : 2014	2013	2012	2011	2010
مؤشر مسقط (30)	14.2%	12.2%	11.1%	11.3%	10.9%

مؤشرات التداول	القيمة	التغير اليومي	التغير اليومي %	المعدل اليومي منذ بداية عام 2015	2014
الكمية المتداولة (ألف سهم)	5,917	(8,958)	(60.2%)	17,390	24,111
القيمة المتداولة (ألف ر.ع)	1,396	(2,537)	(64.5%)	5,259	9,004
عدد الصفقات	413	(433)	(51.2%)	958	1,421

الشركات الأكثر ارتفاعاً وإنخفاضاً والأكثر نشاطاً خلال جلسة التداول

الشركات الأكثر ارتفاعاً	الإقفال (ر.ع)	التغير (%)	القيمة المتداولة (ر.ع)
بنك صحار	0.151	0.7%	26,750
المتحدة للتمويل	0.151	0.7%	26,750
العمانية للإتصالات	1.745	0.6%	75,300
الجزيرة للخدمات	0.370	0.5%	7,390

الشركات الأكثر انخفاضا	الإقفال (ر.ع)	التغير (%)	القيمة المتداولة (ر.ع)
الشرقية للاستثمار	0.131	(3.7%)	1,650
الأنوار القابضه	0.228	(3.0%)	193,220
النهضة للخدمات	0.289	(2.7%)	32,100
الخليجية الإستثمارية	0.139	(2.1%)	14,600
عمان والامارات للاستثمار	0.117	(1.7%)	86,560

الشركات الأكثر نشاطاً من حيث الكمية المتداولة	الإقفال (ر.ع)	التغير (%)	الكمية المتداولة (سهم)
بنك صحار	0.186	1.1%	923,539
الأنوار القابضه	0.228	(3.0%)	847,199
عمان والامارات للاستثمار	0.117	(1.7%)	739,200
الدولية للإستثمارات	0.120	0.0%	683,636
جلفار للهندسة	0.128	(1.5%)	517,925

المصدر: إدارة بحوث الاستثمار- كامكو

الشركات الأكثر ارتفاعاً وإنخفاضاً والأكثر نشاطاً منذ بداية عام 2015

الشركات الأكثر ارتفاعاً منذ بداية عام 2015	الإقفال (ر.ع)	القيمة المتداولة (ألف ر.ع)	الكمية المتداولة (ألف سهم)	التغير (%)
الخليج للكيماويات	0.472	6,944	17,120	49.4%
الوطنية القابضة	0.472	6,944	17,120	49.4%
الأنوار القابضه	0.228	110,273	428,044	37.3%
المتحدة للتمويل	0.151	11,492	78,816	25.5%
أريد	0.784	29,640	40,502	24.8%

الشركات الأكثر انخفاضا منذ بداية عام 2015	الإقفال (ر.ع)	القيمة المتداولة (ألف ر.ع)	الكمية المتداولة (ألف سهم)	التغير (%)
خدمات الموانىء	0.215	412	1,405	(39.3%)
النهضة للخدمات	0.289	13,385	32,816	(39.0%)
شركة الجزيرة للمنتجات الحديدية	0.245	2,357	7,464	(27.1%)
جلفار للهندسة	0.128	13,262	86,371	(20.5%)
الغاز الوطنية	0.245	2,357	7,464	(27.1%)

الشركات الأكثر نشاطاً من حيث الكمية المتداولة	الإقفال (ر.ع)	القيمة المتداولة (ألف ر.ع)	الكمية المتداولة (ألف سهم)	التغير (%)
الأنوار القابضه	0.228	110,273	428,044	37.3%
الخليجية الإستثمارية	0.139	30,600	188,101	(2.1%)
عمان والامارات للاستثمار	0.117	21,547	169,714	(4.9%)
بنك مسقط	0.546	92,325	165,411	(1.5%)
الدولية للإستثمارات	0.120	15,637	134,698	(1.6%)

العائد منذ بداية العام هو عائد كلي محتسب على اساس التغيير في سعر السهم وتوزيعات الأرباح خلال السنة.

التقرير اليومي للبورصة المصرية

21 يونيو 2015

أداء المؤشر مقابل الكمية

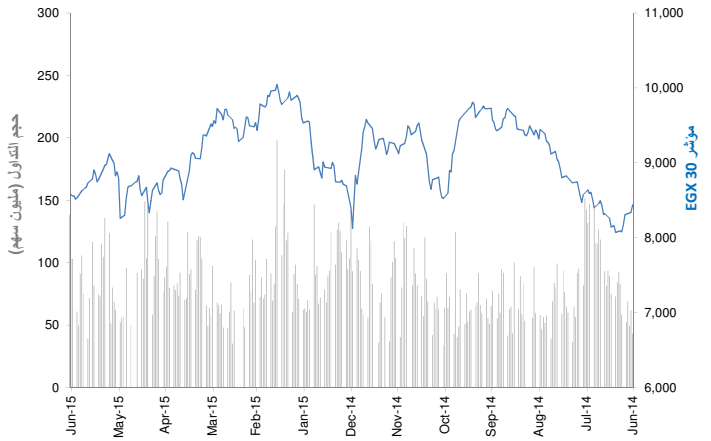

عائد القطاعات ومضاعفات التقييم والعائد الجاري

	القيمة الرأسمالية (مليون ج.م.)	التغيير منذ بداية الشهر	مضاعف السعر للربحية (x)	مضاعف السعر للقيمة الدفترية (X)	العائد الجاري %
مؤشر EGX 30	352,177	(1.7%)	21.1	1.5	4.0%
بنوك	81,458	1.3%	12.6	2.7	2.2%
موارد اساسية	15,451	(10.3%)	NM	1.3	5.1%
كيماويات	21,180	(0.4%)	7.6	3.0	9.0%
التشييد ومواد البناء	78,865	(0.7%)	11.1	0.7	5.9%
خدمات مالية	21,331	(7.3%)	NM	1.0	0.9%
اغذية ومشروبات	8,242	(5.9%)	15.8	2.3	3.4%
رعاية صحية وادوية	6,506	2.5%	20.8	3.5	3.7%
خدمات ومنتجات صناعية وسيارات	13,457	3.8%	50.0	1.8	2.2%
اعلام	542	(4.7%)	17.3	0.3	0.0%
غاز وبترول	4,069	2.5%	5.0	1.4	19.0%
منتجات منزلية وشخصية	17,170	0.9%	16.6	1.6	3.0%
العقارات	40,299	(4.8%)	46.7	1.2	0.3%
اتصالات	39,316	(1.7%)	NM	1.4	9.1%
ترفيه وسياحة	4,292	(2.4%)	NM	1.2	0.0%

العائد الشهري للقطاعات محتسب على أساس التغيير في القيمة الرأسمالية ، ومن الممكن أن يكون غير متساوي مع التغير في قيمة مؤشرات القطاعات

اداء أكبر عشر شركات مدرجة في السوق

		القيمة الرأسمالية (مليون ج.م.)	مضاعف السعر للربحية (X)	العائد على حقوق المساهمين
1	اوراسكوم للانشاء والصناعة	59,382	NM	NM
2	البنك التجاري الدولي (مصر)	52,229	17.4	25.1%
3	مجموعة طلعت مصطفى القابضة	18,882	32.3	2.3%
4	بنك قطر الوطني الاهلي	18,271	10.3	17.7%
5	المصرية للاتصالات	14,083	4.8	10.5%
6	ابوقير للاسمدة والصناعات الكيماوية	13,655	9.7	43.3%
7	الشركة المصرية لخدمات التليفون المحمول	11,279	NM	NM
8	السويدى للكابلات	10,849	NM	2.0%
9	الشرقية للدخان - ايسترن كومباني	10,750	14.2	16.9%
10	المجموعه الماليه هيرمس القابضه	8,207	NM	NM
	الاجمالي	158,205	16.50	8.7%

تم احتساب العائد على حقوق المساهمين على اساس صافي الارباح لفترة ال 12 شهر المنتهية في 30 يونيو 2013 وحقوق المساهمين كما في 30 يونيو 2013

بيانات تداول السوق ونسب التذبذب

أداء السوق	الإقفال	التغيير اليومي	التغيير اليومي %	الأداء منذ بداية الشهر %	الأداء منذ بداية السنة %
مؤشر EGX 30	8576.71	20.16	0.2%	(2.3%)	(3.9%)
القيمة الرأسمالية (مليون ج.م.)	352,177	898	0.3%	(1.7%)	(9.1%)

تذبذب السوق منذ بداية عام:	2014	2013	2012	2011	2010
مؤشر EGX 30	21%	21%	24%	25%	26%

مؤشرات التداول	القيمة	التغيير اليومي	التغيير اليومي %	المعدل اليومي منذ بداية عام 2015	المعدل اليومي منذ بداية عام 2014
الكمية المتداولة (مليون سهم)	43.38	(18.49)	(29.9%)	77	144
القيمة المتداولة (مليون ج.م.)	272.80	(46.5)	(14.6%)	386	599
عدد الصفقات	7,513.00	(184)	(2.4%)	12,225	17,499

حركة الاسهم	▲	▼	=
	26	17	17

الشركات الأكثر ارتفاعاً وإنخفاضاً والأكثر نشاطاً خلال جلسة التداول

الشركات الأكثر ارتفاعاً	الإقفال (ج.م.)	التغيير (%)	الكمية المتداولة (سهم)
الدلتا للسكر	10.90	5.8%	899
اسمنت بورتلاند طرة المصرية	15.79	3.8%	0
النساجون الشرقيون للسجاد	11.00	3.3%	23,520
الشركة المصرية لخدمات التليفون المحمول	112.79	2.4%	702
الشرقية للدخان - ايسترن كومباني	215.00	2.4%	3,000

الشركات الأكثر انخفاضا	الإقفال (ج.م.)	التغيير (%)	الكمية المتداولة (سهم)
مصر بنى سويف للاسمنت	38.00	(5.0%)	200
العز الدخيلة للصلب - الاسكندرية	415.00	(3.8%)	75
الاهلي للتنمية والاستثمار	7.25	(1.8%)	793
المصريين للاسكان والتنمية والتعمير	4.94	(1.2%)	80,411
بايونيرز القابضة للأستثمارات المالية	8.77	(1.1%)	493,425

الشركات الأكثر نشاطاً من حيث الكمية المتداولة	الإقفال (ج.م.)	التغيير (%)	الكمية المتداولة (ألف سهم)
جلوبال تيلكوم القابضة	2.66	1.1%	7,238
مجموعة عامر القابضة (عامر جروب)	0.94	1.1%	6,498
بالم هيلز للتعمير	2.81	0.4%	5,883
مجموعة طلعت مصطفى القابضة	9.15	2.2%	4,564
البيانات الأساسية	2.11	0.5%	4,116

المصدر: بحوث كامكو

الشركات الأكثر ارتفاعاً وإنخفاضاً والأكثر نشاطاً منذ بداية عام 2015

الشركات الأكثر ارتفاعاً منذ بداية عام2015	الإقفال (ج.م.)	الكمية المتداولة (ألف سهم)	التغيير (%)
بنك كريدي اجريكول مصر	24.50	21,667.0	23.9%
مدينة نصر للاسكان والتعمير	28.85	39,945	20.8%
بنك قطر الوطني الاهلي	37.45	1,584	20.8%
البنك التجاري الدولي (مصر)	57.51	155,243	17.1%
السويدى للكابلات	48.56	21,156	17.0%

الشركات الأكثر انخفاضا منذ بداية عام 2015	الإقفال (ج.م.)	الكمية المتداولة (ألف سهم)	التغيير (%)
جى بى اوتو	4.82	20,190.5	(84.5%)
اوراسكوم للفنادق و التنمية	11.25	15,601.5	(42.1%)
اسيك للتعدين - اسكوم	7.02	3,851	(40.5%)
جنوب الوادى للاسمنت	4.75	54,391	(36.7%)
الشركة المصرية لخدمات التليفون المحمول	112.79	400	(34.2%)

الشركات الأكثر نشاطاً من حيث الكمية المتداولة	الإقفال (ج.م.)	الكمية المتداولة (ألف سهم)	التغيير (%)
مجموعة عامر القابضة (عامر جروب)	0.94	2,514,460	(26.6%)
البيانات الأساسية	2.11	1,289,776	(26.5%)
جلوبال تيلكوم القابضة	2.66	898,847	(33.0%)
بالم هيلز للتعمير	2.81	773,641	(31.6%)
المصرية للمنتجعات السياحية	0.95	740,260	(22.1%)

العائد منذ بداية العام هو عائد كلي محتسب على اساس التغيير في سعر السهم وتوزيعات الأرباح خلال السنة.

التقرير اليومي لبورصة عمان

21 يونيو 2015

أداء المؤشر مقابل الكمية

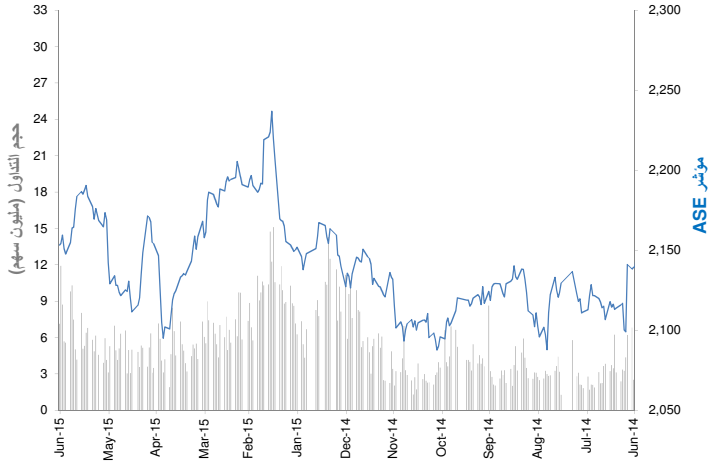

عائد القطاعات ومضاعفات التقييم والعائد الجاري

	القيمة الرأسمالية (مليون دينار اردني)	التغيير منذ بداية الشهر	مضاعف السعر للربحية (x)	مضاعف السعر للقيمة الدفترية (X)	العائد الجاري %
بورصة عمان	13,754	(1.1%)	14.76	0.91	3.8%
البنوك	9,637	0.0%	10.7	0.8	3.5%
التأمين	94	(0.1%)	NM	0.9	3.3%
الخدمات المالية المتنوعة	194	4.0%	NM	0.5	0.9%
العقارات	272	0.0%	71.4	0.7	0.5%
الخدمات التعليمية	315	(0.1%)	11.9	2.1	4.3%
الفنادق و السياحة	138	(1.1%)	23.6	0.7	4.1%
النقل	99	(1.4%)	31.0	0.9	2.5%
التكنولوجيا و الاتصالات	764	0.0%	15.3	2.1	10.8%
الاعلام	14	(6.6%)	NM	0.3	0.0%
الطاقة والمنافع	739	(4.1%)	35.2	3.2	2.5%
الأدوية و الصناعات الطبية	101	(0.1%)	55.5	1.1	0.0%
التبغ و السجائر	353	0.9%	11.2	3.2	6.5%
الصناعات الاستخراجية والتعدينية	613	(3.8%)	NM	0.7	3.5%
الصناعات الهندسية و الانشائية	102	6.5%	35.6	1.5	1.3%
صناعات الملابس و الجلود و النسيج	79	0.9%	16.6	0.9%	5.1%

العائد الشهري للقطاعات محتسب على أساس التغيير في القيمة الرأسمالية ، ومن الممكن أن يكون غير متساوي مع التغير في قيمة مؤشرات القطاعات

اداء أكبر عشر شركات مدرجة في السوق

		القيمة الرأسمالية مليون دينار اردني	مضاعف السعر للربحية (X)	العائد على حقوق المساهمين
1	البنك العربي	4,159	8.37	6.5%
2	بنك الاسكان للتجارة والتمويل	2,344	23.49	10.3%
3	الاتصالات الأردنية	750	14.57	14.1%
4	البنك الاسلامي الاردني للتمويل والاستثمار	512	11.34	17.7%
5	مناجم الفوسفات الاردنية	472	NM	0.2%
6	مصفاة البترول الأردنية /جوبترول	458	16.20	22.6%
7	بنك الاردن	396	9.71	12.9%
8	بنك القاهرة عمان	386	9.45	15.4%
9	البنك الاردني الكويتي	380	8.00	11.7%
10	الاقبال للاستثمار	281	10.04	42.4%
	الاجمالي	10,135	11.52	7.9%

تم احتساب العائد على حقوق المساهمين على اساس صافي الارباح لفترة ال 12 شهر المنتهية في 30 يونيو 2013 وحقوق المساهمين كما في 30 يونيو 2013

بيانات تداول السوق ونسب التذبذب

أداء السوق	الإقفال	التغيير اليومي	التغيير اليومي %	الأداء منذ بداية الشهر %	الأداء منذ بداية السنة %
المؤشر العام لبورصة عمان	2,153.25	(0.91)	(0.0%)	(1.4%)	(0.6%)
القيمة الرأسمالية (مليون دينار)	13,754	17	0.1%	(1.1%)	(1.0%)

تذبذب السوق منذ بداية عام:	2014	2013	2012
المؤشر العام لبورصة عمان	7.4%	7.9%	7.6%

مؤشرات التداول	القيمة	التغيير اليومي	التغيير اليومي %	المعدل اليومي منذ بداية عام 2015	المعدل اليومي منذ بداية عام 2014
الكمية المتداولة (الف سهم)	7,135	(4781)	(40.1%)	6,723	5,529
القيمة المتداولة (الف دينار)	8,680	(6,652)	(43.4%)	7,288	7,054
عدد الصفقات	1,296	(1,471)	(53.2%)	2,496	2,524

حركة الاسهم	▲	▼	=
	22	29	68

الشركات الأكثر ارتفاعاً وإنخفاضاً والأكثر نشاطاً خلال جلسة التداول

الشركات الأكثر ارتفاعاً	الإقفال (دينار اردني)	التغيير (%)	الكمية المتداولة (سهم)
العالمية للوساطة والأسواق المالية	0.21	5.0%	9,600
الدولية للاستثمارات الطبية	1.63	4.5%	10
الشرق العربي للاستثمارات المالية والاقتصادية	0.53	3.9%	2,208
الأمل للاستثمارات المالية	1.18	3.5%	914,407
البلاد للخدمات الطبية	1.22	3.4%	4,292

الشركات الأكثر انخفاضا	الإقفال (دينار اردني)	التغيير (%)	الكمية المتداولة (سهم)
المتكاملة للمشاريع المتعددة	1.35	(4.9%)	250
العالمية للصناعات الكيماوية	0.78	(4.9%)	200
دار الدواء للتنمية والاستثمار	3.10	(4.3%)	1,225
دار الغذاء	0.69	(4.2%)	500
التجمعات لخدمات التغذية والاسكان	0.73	(3.9%)	38,627

الشركات الأكثر نشاطاً من حيث الكمية المتداولة	الإقفال (دينار اردني)	التغيير (%)	الكمية المتداولة (ألف سهم)
البنك الاردني للاستثمار والتمويل	1.22	0.8%	2,531
مجمع الضليل الصناعي العقاري	1.24	(1.6%)	1,452
الأمل للاستثمارات المالية	1.18	3.5%	914
المتحدة للتأمين	1.37	1.5%	670
التجمعات الاستثمارية المتخصصة	0.45	0.0%	353

المصدر: إدارة بحوث الاستثمار - كامكو

الشركات الأكثر ارتفاعاً وإنخفاضاً والأكثر نشاطاً منذ بداية عام 2015

الشركات الأكثر ارتفاعاً منذ بداية عام 2015	الإقفال (دينار اردني)	الكمية المتداولة (ألف سهم)	التغير (%)
الألبان الأردنية	8.00	83	296.0%
مصفاة البترول الأردنية /جوبترول	6.10	10,033	71.3%
مجمع الضليل الصناعي العقاري	1.24	191,550	51.2%
مجموعة العصر للاستثمار	2.37	22,224	50.0%
الاردنية لضمان القروض	0.77	4,415	45.3%

الشركات الأكثر انخفاضا منذ بداية عام 2015	الإقفال (دينار اردني)	الكمية المتداولة (ألف سهم)	التغير (%)
الشرق الاوسط للصناعات الدوائية والكيماوية والمستل	0.55	15	(72.2%)
الموارد الصناعية الأردنية	0.27	70,470	(44.9%)
المقايضة للنقل والاستثمار	0.41	85,513	(43.8%)
التجمعات لخدمات التغذية والاسكان	0.73	64,562	(43.0%)
المؤسسة الصحفية الاردنية /الرأي	1.25	293	(38.1%)

الشركات الأكثر نشاطاً من حيث الكمية المتداولة	الإقفال (دينار اردني)	الكمية المتداولة (ألف سهم)	التغير (%)
مجمع الضليل الصناعي العقاري	1.24	191,550	51.2%
المقايضة للنقل والاستثمار	0.41	85,513	(43.8%)
الموارد الصناعية الأردنية	0.27	70,470	(44.9%)
التجمعات لخدمات التغذية والاسكان	0.73	64,562	(43.0%)
التجمعات الاستثمارية المتخصصة	0.45	57,928	(22.4%)

العائد منذ بداية العام هو عائد كلي محتسب على اساس التغيير في سعر السهم وتوزيعات الأرباح خلال السنة.

التقرير اليومي لبورصة تونس

21 يونيو 2015

أداء المؤشر مقابل الكمية

عائد القطاعات ومضاعفات التقييم والعائد الجاري

	القيمة الرأسمالية مليون دينار	التغير منذ بداية الشهر	مضاعف السعر للربحية (x)	مضاعف السعر للقيمة الدفترية (X)	العائد الجاري %
بورصة تونس	17,507	0.3%	21.3	2.0	2.1%
البنوك	7,056	2.2%	15.5	1.5	2.1%
التأمين	811	0.3%	19.8	1.6	0.8%
التاجير	497	(2.5%)	11.6	1.2	3.7%
الخدمات المالية	1,446	1.9%	17.6	2.3	2.3%
الصناعة	1,286	(2.4%)	14.7	2.6	2.5%
الكيمياء	649	0.5%	40.7	2.0	4.7%
الفلاحة والصيد البحري	3,437	(0.6%)	25.1	5.2	1.5%
الخدمات (مواد الاستهلاك)	1,463	(4.8%)	NM	4.2	3.0%
قطاعات اخرى	860	0.4%	NM	1.1	1.3%

العائد الشهري للقطاعات محتسب على أساس التغير في القيمة الرأسمالية ، ومن الممكن أن يكون غير متساوي مع التغير في قيمة مؤشرات القطاعات

حركة الاسهم	▲	▼	=
	24	17	23

اداء أكبر عشر شركات مدرجة في السوق

		القيمة الرأسمالية مليون دينار	مضاعف السعر للربحية (X)	العائد على حقوق المساهمين
1	شركة التّبريد ومعمل الجعّة بتونس	2,457	21.9	22.0%
2	البنك التّونسي	1,648	22.0	12.3%
3	بنك تونس العربي الدّولي	1,391	17.4	13.1%
4	التجاري بنك	1,062	12.8	21.3%
5	بولينا القابضة	990	14.7	12.1%
6	Delice Holding	906	36.2	24.5%
7	بنك الأمان	653	6.1	17.3%
8	الإتّحاد البنكي للتّجارة و الصّناعة	608	74.4	3.1%
9	شركة المواد الصحية (ليلاس)	468	32.8	13.4%
10	البنك العربي لتونس	458	9.5	9.8%
	الاجمالي	10,641	17.20	14.6%

تم احتساب العائد على حقوق المساهمين على اساس صافي الارباح لفترة ال 12 شهر المنتهية في 30 يونيو 2013 وحقوق المساهمين كما في 30 يونيو 2013

بيانات تداول السوق ونسب التذبذب

أداء السوق	الإقفال	التغيير اليومي	نسبة التغيير اليومي %	الأداء منذ بداية الشهر %	الأداء منذ بداية السنة %
مؤشر بورصة تونس	5,750.14	22.8	0.4%	1.8%	13.0%
القيمة الرأسمالية (مليون دينار)	17,507	51	0.3%	0.3%	8.1%

تذبذب السوق	منذ بداية عام: 2014	2013	2012
مؤشر بورصة تونس	6.81%	6.97%	6.99%

مؤشرات التداول	القيمة	التغيير اليومي	التغيير اليومي %	المعدل اليومي منذ بداية عام 2015	2014
الكمية المتداولة (الف سهم)	732	(203.97)	(21.8%)	700	930
القيمة المتداولة (الف دينار)	4,525	(5,002)	(52.5%)	6,406	5,901
عدد الصفقات	1,508	(10)	(0.7%)	1,549	1,669

الشركات الأكثر ارتفاعاً وإنخفاضاً والأكثر نشاطاً خلال جلسة التداول

الشركات الأكثر ارتفاعاً	الإقفال (دينار)	نسبة التغيير (%)	الكمية المتداولة (سهم)
الشركة العقارية التونسية السعودية	2.49	3.3%	229,461
شركة النقل عبر الانابيب	8.40	2.9%	736
التجاري للإيجار المالي	26.94	2.9%	395
الشركة العصرية للخزف	2.96	2.8%	100,448
شركة النقل للسيارات	11.20	2.8%	12,657

الشركات الأكثر انخفاضا	الإقفال (دينار)	نسبة التغيير (%)	الكمية المتداولة (سهم)
لشركة الصناعية للأجهزة و الآلات الكهربائية	2.64	(2.9%)	87,087.0
الصناعات الكيمائية للفليور	27.48	(2.8%)	527.0
إلكتروستار	5.92	(2.5%)	1,899.0
الشركة التّونسيّة للتأمين ستار	177.00	(1.7%)	2,024.0
البنك الوطني الفلاحي	13.30	(1.5%)	32,201.0

الشركات الأكثر نشاطاً من حيث الكمية المتداولة	الإقفال (دينار)	نسبة التغيير (%)	الكمية المتداولة (سهم)
الشركة العقارية التونسية السعودية	2.49	3.3%	229,461
الشركة العصرية للخزف	2.96	2.8%	100,448
لشركة الصناعية للأجهزة و الآلات الكهربائية	2.64	(2.9%)	87,087
الشركة التونسية لصناعة الورق والورق المقوى	4.27	2.2%	47,368
تونس لمجنبات الألمنيوم	4.23	0.5%	37,180

المصدر: إدارة بحوث الاستثمار - كامكو

الشركات الأكثر ارتفاعاً وإنخفاضاً والأكثر نشاطاً منذ بداية عام 2015

الشركات الأكثر ارتفاعاً منذ بداية عام 2015	الإقفال (دينار)	الكمية المتداولة (ألف سهم)	نسبة التغيير (%)
بنك الإسكان	19.01	2,238.8	85.5%
البنك الوطني الفلاحي	13.30	4,707.9	75.0%
شركة الاستثمار و التنمية الصناعية والسياحية	14.31	188.2	55.7%
دورات اليورو	23.30	1,040.8	43.6%
الشركة التونسية لأسواق الجملة	2.27	682.9	29.0%

الشركات الأكثر انخفاضا منذ بداية عام 2015	الإقفال (دينار)	الكمية المتداولة (ألف سهم)	نسبة التغيير (%)
لشركة التونسية للمقاولات السلكية واللاسلكية	1.88	651.7	(45.5%)
الشركة التونسية للتجهيز	5.82	0.1	(44.1%)
شركة مونوبري	15.80	492.0	(28.2%)
الصناعات الكيمائية للفليور	27.48	5.9	(27.7%)
إسمنت بنزرت	5.00	192.4	(22.5%)

الشركات الأكثر نشاطاً من حيث الكمية المتداولة	الإقفال (دينار)	الكمية المتداولة (ألف سهم)	نسبة التغيير (%)
الشركة العصرية للخزف	2.96	13,477	17.9%
شركة التّبريد ومعمل الجعّة بتونس	27.30	6,944	21.3%
شركة المواد الصحية (ليلاس)	13.45	6,353	28.5%
البنك الوطني الفلاحي	13.30	4,708	75.0%
الخطوط التونسية	0.91	3,694	(19.5%)

العائد منذ بداية العام هو عائد كلي محتسب على اساس التغيير في سعر السهم وتوزيعات الأرباح خلال السنة.

المسؤوليّة والإفصاح عن المعلومات الهامّة

إنّ "كامكو" *هي شركة مرخّصة تخضع كلياً لرقابة هيئة أسواق المال ("الهيئة") وبشكل جزئي لرقابة بنك الكويت المركزي ("البنك المركزي").*

الغرض من هذا التقرير هو توفير المعلومات فقط. لا يُعتبرُ مضمونُ هذا التقرير، بأيّ شكلٍ من الأشكال، استثماراً أو عرضاً للاستثمار أو نصيحة أو إرشاداً قانونياً أو ضريبياً أو من أيّ نوع آخر، وينبغي بالتالي تجاهله عند النظر في أو اتخاذ أي قراراتٍ استثماريّة. لا تأخذ كامكو بعين الاعتبار، عند إعداد هذا التقرير، الأهداف الاستثماريّة والوضع الماليّ والاحتياجات الخاصّة لفردٍ معيّن. وبناءً على ما تقدّم، وقبلَ أخذ أي قرار بناءً على المعلومات الموجودة ضمن هذا المستند ، ينبغي على المستثمرين أن يبادروا إلى تقييم الاستثمارات والاستراتيجيّات المشار إليها في هذا التقرير على نحو مستقلّ ويقرّروا بشأن ملاءمتها على ضوء ظروفهم واهدافهم الماليّة الخاصّة. يخضعُ محتوى التقرير لحقوق الملكية الفكرية المحفوظة. كما يُمنعُ نسخ أو توزيع أو نقل هذا البحث وهذه المعلومات في الكويت أو في أيّ اختصاص قضائيّ آخر لأيّ شخص آخر أو إدراجهم بأيّ شكلٍ من الأشكال في أيّ مستندٍ آخر أو مادّة أخرى من دون الحصول على موافقتنا الخطيّة المسبقة.

شهادة المحلّل

يفيد كل محلل شارك بإعداد هذا التقرير، وذلك في ما يختصّ بالقطاع أو الشركات أو الأوراق الماليّة، بأنّ (1) الآراءَ المبيّنة في هذا التقرير تعكسُ آراءه الشخصيّة حول الشركات والأوراق الماليّة ؛ (2) أن تعويضاته المالية لم ولن تكون، معتمدة سواء مباشرةً أو غير مباشرة، على التوصيات المحدّدة أو الآراء المبيّنة صراحةً في هذا التقرير.

تقديرات كامكو

تستندُ البحوث الاستثماريّة في شركة كامكو إلى تحليل الاقتصادات الإقليميّة ، بالإضافة إلى التحليل المالي للقطاعات والشركات. تعكسُ بحوث الشركة الخاصّة بكامكو عند تقديم التوصيات الخاصة بسعر سهم شركة معينة على رؤيا طويلة المدى (12 شهراً). تأتي مجموعات التصنيفات على الشكل التالي:

أداء متفوق: *من المتوقع أن يسجل سعر السهم محل الدراسة عوائد تعادلُ أو تفوق 10% خلال الأشهر 12 المقبلة.*
أداء محايد: *من المتوقع أن يسجل سعر السهم محل الدراسة عوائد تتراوح ما بين -10% و+10% في الأشهر 12 المقبلة.*
أداء متدنٍّ: *من المتوقع أن يتراجع سعر السهم محل الدراسة بنسبة تصل إلى -10% في الأشهر 12 المقبلة.*

قد يبرزُ في بعض الأحوال والظروف، تبايُن عن تلك التقديرات والتصنيفات الضمنيّة بسعر القيمة العادلة بالاستعانة بالمعايير أعلاه. كما تعتمد كامكو في سياستها على تحديثَ دراسة القيمة العادلة للشركات التي قامت بدراستها مسبقاً بحيث تعكسُ أيّ تغييراتٍ جوهريّة قد تؤثر في توقعات المحلّل بشأن الشركة. من الممكن لتقلّباتِ سعر السهم أن تتسبّبَ في انتقال الأسهم إلى خارج نطاق التصنيف الضمنيّ وفقَ هدف القيمة العادلة في كامكو. يمكن للمحلّلين أن لا يعمدوا بالضرورة إلى تغيير التصنيفات والتقديرات في حال وقوع حالة مماثلة إلاّ أنّه يُتوقع منهم الكشف عن الأسباب الكامنة وراء وجهة نظرهم وآرائهم لعملاء كامكو.

ترفضُ كامكو صراحة كلّ بندٍ أو شرط تقترحون إضافته على بيان إخلاء المسؤوليّة أو يتعارضُ مع البيان المذكور ولن يكون له أي مفعول. تستندُ المعلومات المتضمّنة في هذا التقرير إلى التداولات الجارية والإحصاءات والمعلومات العامّة الأخرى التي نعتقد بأنّها موثوقة. إنّنا لا نعلنُ أو نضمنُ بأنّ هذه المعلومات صحيحة أو دقيقة أو تامّة وبالتالي لا ينبغي التعويل عليها. لا تلزَمُ كامكو بتحديث أو تغيير أو تعديل هذا التقرير أو بإبلاغ أيّ مستلم في حال طاولَ تغييرٌ ما أيّ رأي أو توقع أو تقدير مبيّن فيه أو بات بالتالي غير دقيق. إن نشر هذا التقرير هو لأغراض إعلاميّة بحتة لا تمتّ بصلة لأيّ غرض استثماري او تجاري. لا ينشأ عن المعلومات الواردة في التقارير المنشورة أيّ التزام قانونيّ و/أو اتفاقيّة ملزمة، بما في ذلك على سبيل المثال لا الحصر، أيّ التزام بتحديث معلوماتٍ مماثلة. إنّكم تحملون مسؤوليّة إجراء أبحاثكم الخاصّة وتحليل المعلومات المتضمّنة أو المشار إليها في هذا التقرير وتقييم مميزات ومخاطر المتعلقة بالأوراق الماليّة موضوع التقرير أو أيّ مستند آخر. وعلاوة على ذلك، من الممكن أن تخضعَ بيانات/معلومات محدّدة للبنود والشروط المنصوص عليها في اتفاقيات أخرى تشكّلُ كامكو طرفاً فيها.

لا يجب تفسّر أيّ عبارة واردة في هذا التقرير على أنّه طلبٌ أو عرضٌ أو توصية بشراء أو التصرّف في أيّ استثمار أو بالالتزام بأيّ معاملةٍ أو بتقديم أيّ نصيحةٍ أو خدمةٍ استثماريّة. أن هذا التقرير موجه إلى العملاء المحترفين وليسَ لعملاء البيع بالتجزئة ضمن مفهوم قواعد هيئة السوق الماليّة. لا ينبغي على الآخرين ممّن يستلمون هذا التقرير التعويل عليه أو التصرّف وفق مضمونه. يتوجّب على كلّ كيان أو فرد يصبحُ بحوزته هذا التقرير أن يطّلعَ على مضمونه ويحترم التقييدات الواردة فيه وأن يمتنعَ عن التعويل عليه أو التصرّف وفق مضمونه حيث يُعدّ من غير القانونيّ تقديم عرض أو دعوة أو توصية لشخص ما من دون التقيّد بأيّ ترخيص أو تسجيل أو متطلّبات قانونيّة.

تحذيرات من المخاطر

تتخذ الأسعار أو التخمينات أو التوقعات صفة دلاليّة بحتة ولا تهدفُ بالتالي إلى توقع النتائج الفعليّة بحيث قد تختلف بشكلٍ ملحوظ عن الأسعار أو التخمينات أو التوقعات المبيّنة في هذا التقرير. قد ترتفع قيمة الاستثمار أو تتدنّى، وقد تشهدُ قيمة الاستثمار كما الايرادات المحقق منه تقلّباتٍ من يوم لآخر بنتيجة التغييرات التي تطاولُ الأسواق الاقتصاديّة ذات الصلة (بما في ذلك، على سبيل المثال لا الحصر، التغييرات الممكن وغير الممكن توقعها في أسعار الفائدة، وأسعار الصرف الأجنبي، وأسعار التأخير وأسعار الدفع المسبق والظروف السياسيّة أو الماليّة، إلخ...).

لا يدلّ الأداء الماضي على النتائج المستقبليّة. تعدّ كافة الآراء أو التقديرات أو التخمينات (أسعار الأسهم محل البحث والتقديرات بشكل خاصّ) غير دقيقة بالأساس وتخضعُ للرأي والتقدير. إنّها عبارة عن آراء وليست حقائق تستندُ إلى توقعاتٍ وتقديرات راهنة وتعوّل على الاعتقادات والفرضيّات. قد تختلف المحصّلات والعوائد الفعليّة اختلافاً جوهريّاً عن المحصّلات والعوائد المصرّح عنها أو المتوقعة وليس هناك أيّ ضماناتٍ للأداء المستقبليّ. تنشأ عن صفقاتٍ معيّنة، بما فيها الصفقات المشتملة على السلع والخيارات والمشتقات الأخرى، مخاطر هامّة لا تناسبُ بالتالي جميع المستثمرين. لا يعتزمُ هذا التقرير على رصدَ أو عرض كافة المخاطر (المباشرة أو غير المباشرة) التي ترتبط بالاستثمارات أو الاستراتيجيّات المشار إليها في هذا التقرير.

تضارب المصالح

تقدّم كامكو والشركات التابعة خدمات مصرفيّة استثماريّة كاملة وقد يتخذ مدراءً ومسؤولين وموظفين فيها، مواقفَ تتعارضُ مع الآراء المبيّنة في هذا التقرير. يمكن لموظفي البيع وموظفي التداول وغيرهم من المختصّين في كامكو تزويدَ عملائنا ومكاتب التداول بتعليقات شفويّة أو خطيّة حول السوق أو باستراتيجيّات للتداول تعكسُ آراء متعارضة مع الآراء المبيّنة صراحة في هذا التقرير. يمكن لإدارة الأصول ولمكاتب التداول خاصّتنا ولأعمالنا الاستثماريّة اتخاذ قراراتٍ استثماريّة لا تتناغمُ والتوصيات أو الآراء المبيّنة صراحة في هذا التقرير. يجوز لكامكو أن تقيم أو تسعى لإقامة علاقاتٍ على مستوى خدمات الاستثمار المصرفيّة أو علاقات عمل أخرى تحصلُ في مقابلها على تعويضٍ من الشركات موضوع هذا التقرير. لم تتمّ مراجعة الحقائق والآراء المبيّنة في هذا التقرير من قبل المختصّين في مجالات عمل أخرى في كامكو، بما في ذلك طاقم الخدمات المصرفيّة الاستثماريّة، ويمكن ألاّ تجسّدَ معلومات يكون هؤلاء المختصّين على علم بها. يمتلكُ بنك الخليج المتحد- البحرين غالبيّة أسهم كامكو ويمكن أن ينشأ عن هذه الملكيّة أو أن تشهدَ على تضارب مصالح.

اخلاء المسؤوليّة القانونيّة و الضمانة

لا تقدّم كامكو إعلاناتٍ أو ضماناتٍ صريحة أو ضمنيّة. وإنّنا، وفي الحدود الكاملة التي يسمح بها القانون المنطبق، نخلي بموجبه صراحةً مسؤوليّتنا عن أي وكافة الإعلانات والضمانات الصريحة والضمنيّة، أيّاً كان نوعها، بما في ذلك على سبيل المثال لا الحصر، كلّ ضمانةٍ تتعلّق بدقة المعلومات أو ملاءمتها للوقت أو ملاءمتها لغرض معيّن و/أو كلّ ضمانة تتعلّق بعدم المخالفة. لا تقبلُ كامكو تحمّلَ أيّ مسؤوليّة قانونيّة في كافة الأحوال، بما في ذلك (على سبيل المثال لا الحصر) تعويلكم على المعلومات المتضمّنة في هذا التقرير ، وأيّ إغفالٍ عن أيّ أضرار أو خسائر أيّاً كان نوعها، بما في ذلك (على سبيل المثال لا الحصر) أضرار مباشرة، غير مباشرة، عرضيّة، خاصّة أو تبعيّة، أو مصاريف أو خسائر تنشأ عن أو ترتبط بالاستناد على هذا التقرير أو بعدم التمكّن من الاستناد عليه، أو ترتبط بأيّ خطأ أو إغفال أو عيب أو فيروس الحاسوب أو تعطّل النظام، أو خسارة ربح أو شهرة أو سمعة، حتى وإن تمّ الإبلاغ صراحة عن احتمال التعرّض لخسائر أو أضرار مماثلة، بحيث تنشأ عن أو ترتبط بالاستناد على هذا التقرير. لا نستثني واجباتنا أو مسؤوليّاتنا المنصوص عليها بموجب القوانين المطبقة والملزمة.

شركة كامكو للاستثمار © 2015

شركة كامكو للاستثمار ش.م.ك (عامة)
برج الشهيد، شارع خالد بن الوليد، منطقة شرق
ص.ب 28873 الصفاة 13149 دولة الكويت
هاتف : 1852626 (965)+ فاكس: 22492395 (965)+
البريد الالكتروني: Kamcoird@kamconline.com
الصفحة الالكترونية : http://www.kamconline.com

شركة كامكو للاستثمار © 2015