التقرير اليومي لأسواق الشرق الأوسط وشمال أفريقيا

16 فبراير 2015

بلد	المؤشر		إغلاق المؤشر	التغيير اليومي (%)	الأداء منذ بداية عام 2015 (%)	الأداء في عام 2014 (%)
دول الشرق الأوسط وشمال إفريقيا						
الكويت	مؤشر السوق السعري	▼	6,689.94	(0.09%)	2.4%	(13.4%)
الكويت	مؤشر السوق الوزني	▲	451.70	0.40%	2.9%	(3.1%)
الكويت	مؤشر كامكو الوزني	▲	2,808.77	0.27%	1.9%	(1.9%)
السعودي	مؤشر تداول العام	▲	9,467.06	2.26%	13.6%	(2.4%)
دبي	المؤشر العام لسوق دبي المالي	▲	3,963.28	1.53%	5.0%	12.0%
أبوظبي	مؤشر أبوظبي العام	▲	4,695.34	1.48%	3.7%	5.6%
قطر	مؤشر بورصة قطر (20)	▲	12,692.91	0.68%	3.3%	18.4%
البحرين	مؤشر البحرين العام	▼	1,441.06	(0.44%)	1.0%	14.2%
عمان	المؤشر العام 30 لسوق مسقط	▲	6,675.20	0.26%	5.2%	(7.2%)
مصر	مؤشر EGX 30	▲	9,785.31	0.39%	9.6%	31.6%
الأردن	المؤشر العام لبورصة عمان	▲	2,190.38	0.19%	1.2%	4.8%
لبنان	مؤشر كامكو بيروت الوزني	▲	1,128.20	0.95%	3.2%	3.5%
تونس	مؤشر بورصة تونس	▲	5,333.27	0.21%	4.8%	16.2%
سوريا	مؤشر بورصة تونس	▲	10,257.82	0.01%	6.6%	5.6%
مغربي	مؤشر مازي	▼	1,238.40	(0.49%)	(2.6%)	1.7%
الأسواق الناشئة						
الصين	مؤشر SSE المركب	▲	3,157.70	0.51%	(2.2%)	52.9%
روسيا	الروسي RTS INDEX ($)	▲	832.33	0.78%	5.3%	(45.2%)
الهند	مؤشر SENSEX	▲	28,533.97	0.63%	3.7%	29.9%
البرازيل	مؤشر BOVESPA Stock	▼	48,239.67	(0.56%)	(3.5%)	(2.9%)
المكسيك	مؤشر البورصة BOLSA	▼	41,933.26	(1.65%)	(2.8%)	1.0%
كوريا	مؤشر KOSPI	▲	1,945.70	0.51%	1.1%	(4.8%)
تايوان	مؤشر TAIEX	▲	9,462.22	0.73%	2.0%	8.1%
الأسواق العالمية						
عالم	مؤشر MSCI العالمي	▼	1,721.58	(0.25%)	0.7%	2.9%
آسيا	لبلدان آسيا والمحيط الهادئ MSCI	▼	139.96	(0.61%)	1.5%	(2.5%)
أوروبا	DJ Stoxx 600	▼	372.04	(0.24%)	8.6%	4.4%
أوروبا	FTSEurofirst 300	▼	1,483.69	(0.32%)	8.4%	4.0%
الأسواق الناشئة	مؤشر الأسواق الناشئة MSCI	▼	961.21	(0.58%)	0.5%	(4.6%)
أمريكا	S&P 500	=	2,068.53	0.00%	0.5%	11.4%
أمريكا	DJIA	▼	17,862.14	(0.04%)	0.2%	7.5%
أمريكا	NASDAQ Composite	▲	4,801.18	0.28%	1.4%	13.4%
بريطانيا	FTSE 100	▼	6,818.17	(0.16%)	3.8%	(2.7%)
ألمانيا	DAX	▼	10,752.11	(0.02%)	9.7%	2.7%
اليابان	NIKKEI 225	▼	17,652.68	(0.33%)	2.9%	7.1%
هونغ كونغ	HANG SENG INDEX	▼	24,315.02	(0.87%)	3.3%	1.3%
السلع						
نفط	أوبك الخام	▼	53.14	(0.82%)	2.2%	(49.6%)
نفط	برنت	▼	54.66	(3.14%)	(5.5%)	(45.6%)
نفط	الكويت	▼	52.05	(2.36%)	(1.1%)	(51.7%)
غاز طبيعي	الغاز الطبيعي NYMEX (USD/MMBtu)	▲	2.80	4.48%	(2.9%)	(33.8%)
الذهب	الذهب سبوت $/Oz	▼	1,223.30	(0.84%)	2.9%	(1.4%)

المصدر: بلومبرغ والبحوث كامكو

في هذا التقرير...

الكويت 2
السعودي 3
دبي 4
أبوظبي 5
قطر 6
البحرين 7
عمان 8
مصر 9
الأردن 10
تونس 11

للمزيد من المعلومات الرجاء الاتصال بإدارة بحوث الاستثمار عبر موقع الشركة على الإنترنت:
http://www.kamconline.com

أو عبر البريد الالكتروني
kamcoird@kamconline.com

أو على 1852626 (965)، فاكس 22492395 (965).
شركة كامكو للاستثمار - ش.م.ك (عامة)

التقرير اليومي لسوق الكويت للأوراق المالية

16 فبراير 2015

توزيع القيمة السوقية على القطاعات

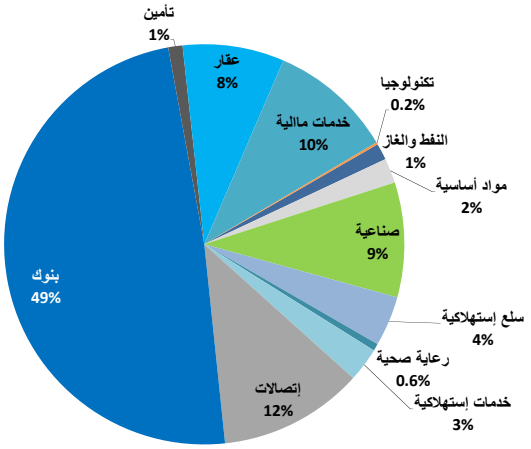

القيمة السوقية لقطاعات السوق والعائد منذ بداية الشهر والسنة

	القيمة السوقية مليون د.ك	التغير اليومي	التغير اليومي	التغير منذ بداية الشهر	التغير منذ بداية السنة
سوق الكويت للأوراق المالية	30,584.0	▲	0.4%	2.2%	3.0%
النفط والغاز	410.7	▲	1.3%	4.0%	5.0%
مواد أساسية	611.2	▲	0.8%	1.8%	(5.9%)
صناعية	2,833.4	▲	0.3%	1.8%	3.8%
سلع إستهلاكية	1,238.4	▲	1.3%	4.6%	1.7%
رعاية صحية	178.1	▼	(0.4%)	(1.0%)	(3.1%)
خدمات إستهلاكية	842.3	▲	0.6%	5.7%	8.3%
إتصالات	3,571.4	▲	1.0%	7.1%	6.7%
بنوك	14,920.7	▲	0.3%	0.7%	2.3%
تأمين	349.2	=	0.0%	0.6%	(2.1%)
عقار	2,511.4	▲	0.5%	4.2%	5.0%
خدمات مالية	3,064.4	▼	(0.2%)	2.0%	1.7%
تكنولوجيا	53.0	▼	(4.5%)	(5.8%)	(5.9%)

اداء اكبر عشر شركات كويتية مدرجة في السوق

		القيمة السوقية مليون د.ك.	مضاعف السعر للربحية (X)	العائد على حقوق المساهمين
1	بنك الكويت الوطني	4,320	17.74	9.4%
2	بيت التمويل الكويتي	3,379	28.91	6.6%
3	زين	2,463	11.63	13.2%
4	البنك الأهلي المتحد - البحرين	1,441	11.26	13.8%
5	الشركة الكويتية للأغذية	1,150	20.51	15.9%
6	شركة مشاريع الكويت (القابضة)	1,017	22.21	8.9%
7	بنك بوبيان	943	38.74	8.5%
8	اجيليتي (المخازن العمومية)	935	18.85	5.6%
9	البنك الأهلي المتحد - الكويت	931	20.25	14.3%
10	بنك برقان	908	17.73	9.3%
	الاجمالي	17,485	17.97	9.9%

تم احتساب العائد على حقوق المساهمين على اساس صافي الارباح لـ 12 شهر المنتهية في 30 سبتمبر 2014 وحقوق المساهمين كما في 30 سبتمبر 2014

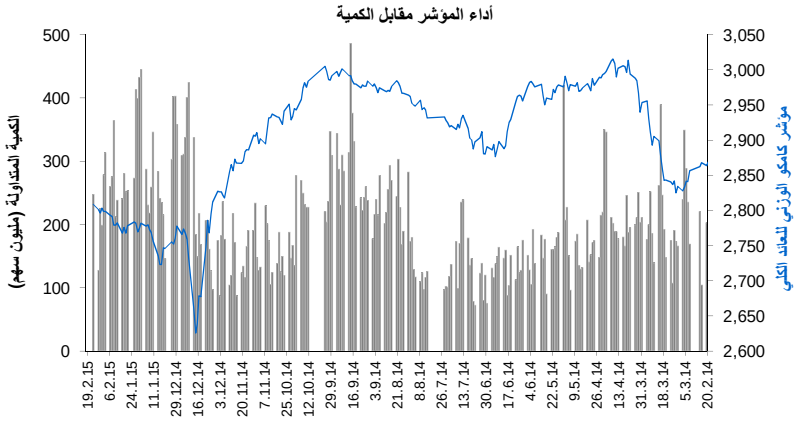

حركة الاسهم	▲	▼	=
	47	42	104

الشركات الأكثر صعوداً وإنخفاضاً والأكثر نشاطاً

الشركات الأكثر صعودا (%)	الإقفال (د.ك)	التغيير (د.ك)	التغير (%)
شركة القرين القابضة	0.012	0.002	14.3%
الشركة الوطنية للميادين	0.038	0.003	7.1%
شركة السينما الكويتية الوطنية	1.140	0.060	5.6%
شركة الكويت و الشرق الأوسط للاستثمار	0.044	0.002	4.8%
شركة أركان الكويت العقارية	0.140	0.006	4.5%

الشركات الأكثر انخفاضا (%)	الإقفال (د.ك)	التغيير (د.ك)	التغير (%)
شركة مجموعة المستثمرون القابضة	0.049	(0.004)	(7.5%)
شركة الصفاة تك القابضة	0.050	(0.004)	(7.4%)
شركة مينا العقارية	0.035	(0.002)	(5.4%)
شركة المستقبل العالمية للاتصالات	0.118	(0.006)	(4.8%)
شركة مبرد للنقل	0.086	(0.004)	(4.4%)

الشركات الأكثر نشاطاً	الإقفال (د.ك)	التغيير (د.ك)	الكمية المتداولة (سهم)
بيت التمويل الخليجي	0.025	0.000	46,699,982
الشركة الوطنية للميادين	0.038	0.003	27,514,657
شركة صكوك القابضة	0.072	0.001	13,188,969
شركة المال للاستثمار	0.036	0.001	9,480,272
شركة الدار الوطنية للعقارات	0.025	0.000	9,232,871

المصدر: إدارة بحوث الاستثمار- كامكو

بيانات تداول السوق ونسب التذبذب

أداء السوق	الإقفال	التغيير اليومي (نقطة)	التغيير اليومي (%)	التغيير الشهري (%)	التغيير السنوي (%)
مؤشر كامكو الوزني	2,808.77	7.50	0.3%	1.5%	1.9%
مؤشر السوق السعري	6,689.94	(5.95)	(0.1%)	1.8%	2.4%
مؤشر السوق الوزني	451.70	1.82	0.4%	2.2%	2.9%
مؤشر الكويت 15	1,101.30	6.43	0.6%	2.7%	3.9%
القيمة الرأسمالية (مليون د.ك)	30,584	121.76	0.4%	2.2%	3.0%

مؤشرات التداول	القيمة	التغيير اليومي	التغيير اليومي (%)	المعدل اليومي منذ بداية عام 2015	المعدل اليومي منذ بداية عام 2014
الكمية (مليون سهم)	247.4	127.8	93.5%	273.0	374.5
القيمة (مليون د.ك)	25.61	14.9	72.1%	27.0	36.3
عدد الصفقات	5,552	4232.0	31.2%	6,412	6,901

الانحراف المعياري للعائد اليومي محتسب على أساس سنوي

تذبذب السوق	2014	2013	2012	نسبة التذبذب منذ يناير 2011	نسبة التذبذب منذ يناير 2010
مؤشر كامكو الوزني للعائد الكلي	7.0%	6.2%	5.9%	7.0%	7.7%
مؤشر السوق السعري	10.4%	11.1%	10.2%	9.9%	9.8%
مؤشر السوق الوزني	10.3%	9.0%	8.6%	10.0%	10.8%

التقرير اليومي لسوق الاسهم السعودي (تداول)

16 فبراير 2015

أداء المؤشر مقابل الكمية

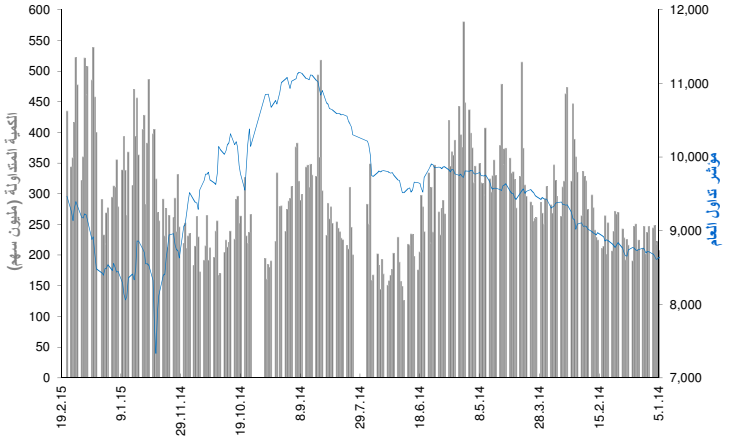

عائد القطاعات ومضاعفات التقييم والعائد الجاري

	القيمة الرأسمالية مليون ر.س	التغيير منذ بداية الشهر	مضاعف السعر للربحية (x)	مضاعف السعر للقيمة الدفترية (X)	العائد الجاري %
مؤشر تداول العام	2,071,136	7.9%	16.5	2.2	2.9%
المصارف والخدمات المالية	588,283	7.0%	12.7	2.1	1.7%
الصناعات البتروكيماوية	487,245	10.2%	12.9	2.0	4.8%
الاسمنت	95,733	0.4%	16.4	3.2	5.7%
التجزئة	93,416	8.9%	32.2	6.9	1.5%
الطاقة والمرافق الخدمية	83,731	23.7%	17.2	1.3	3.6%
الزراعة والصناعات الغذائية	131,468	1.2%	26.5	4.6	1.8%
الاتصالات وتقنية المعلومات	172,910	0.5%	12.7	1.9	4.7%
التأمين	48,641	9.4%	NM	2.9	0.1%
شركات الأستثمار المتعدد	88,882	19.7%	NM	2.3	2.2%
الاستثمار الصناعي	72,908	8.3%	28.8	2.1	1.3%
التشييد والبناء	30,125	4.5%	39.0	2.7	2.2%
التطوير العقاري	125,082	13.7%	44.9	2.4	0.7%
النقل	19,964	5.2%	17.7	2.0	2.3%
الاعلام والنشر	4,209	5.2%	NM	1.9	0.0%
الفنادق والسياحة	28,538	0.1%	17.7	5.4	2.6%

العائد الشهري للقطاعات محتسب على أساس التغيير في القيمة الرأسمالية ، ومن الممكن أن يكون غير متساوي مع التغير في قيمة مؤشرات القطاعات

اداء أكبر عشر شركات مدرجة في السوق

		القيمة الرأسمالية مليون ر.س	مضاعف السعر للربحية (X)	العائد على حقوق المساهمين
1	السعودية للصناعات الأساسية	291,750	11.6	15.9%
2	البنك الاهلي التجاري	138,000	9.4	32.9%
3	شركة الاتصالات السعودية	132,500	10.9	20.2%
4	مصرف الراجحي	102,375	14.9	17.0%
5	الشركة السعودية للكهرباء	81,249	17.1	7.7%
6	شركة المملكة القابضة	80,974	NM	2.5%
7	شركة جبل عمر للتطوير	64,129	NM	NM
8	مجموعة سامبا المالية	56,760	11.9	12.6%
9	البنك السعودي البريطاني	56,250	13.2	16.8%
10	بنك الرياض	53,400	12.4	12.4%
	الاجمالي	1,057,386	13.57	15.4%

تم احتساب العائد على حقوق المساهمين على اساس صافي الارباح لـ 12 شهر المنتهية في 30 سبتمبر 2014 وحقوق المساهمين كما في 30 سبتمبر 2014

بيانات تداول السوق ونسب التذبذب

أداء السوق	الإقفال	التغيير اليومي	التغيير اليومي %	الأداء منذ بداية الشهر %	الأداء منذ بداية السنة %
مؤشر تداول العام	9467.06	209.57	2.26%	6.6%	13.6%
القيمة الرأسمالية (مليون ر.س)	2,071,136	54,087	2.681%	7.9%	14.1%

تذبذب السوق منذ بداية عام:	2014	2013	2012	2011	2010
مؤشر تداول العام	20.8%	16.9%	15.7%	16.8%	16.6%

مؤشرات التداول	القيمة	التغيير اليومي	التغيير اليومي %	المعدل اليومي منذ بداية عام 2015	المعدل اليومي منذ بداية عام 2014
الكمية المتداولة (مليون سهم)	435	91	26.5%	370	229
القيمة المتداولة (مليون ر.س)	11,591	3,073	36.1%	9,095	6,317
عدد الصفقات	171,616	24,540	16.7%	159,363	110,206

حركة الاسهم	▲	▼	=
	151	11	6

الشركات الأكثر ارتفاعاً وإنخفاضاً والأكثر نشاطاً خلال جلسة التداول

الشركات الأكثر ارتفاعاً	الإقفال (ر.س)	التغيير (%)	القيمة المتداولة (مليون ر.س)
شركة مدينة المعرفة الإقتصادية	23.05	10.0%	229,356
الشركة السعودية للكهرباء	19.50	9.8%	380,342
شركة الصناعات الكهربائية	68.75	8.2%	245,149
شركة جبل عمر للتطوير	69.00	7.1%	443,392
شركة دار الأركان للتطوير العقاري	10.10	7.0%	886,348

الشركات الأكثر انخفاضا	الإقفال (ر.س)	التغيير (%)	القيمة المتداولة (مليون ر.س)
شركة بروج للتأمين التعاوني	50.00	(7.0%)	76,719
شركة إكسا للتأمين التعاوني	25.50	(3.0%)	65,401
شركة المواساة للخدمات الطبية	136.00	(1.5%)	11,238
دله للخدمات الصحية القابضة	141.50	(1.1%)	14,508
شركة أسواق عبدالله العثيم	109.50	(0.9%)	58,299

الشركات الأكثر نشاطاً من حيث الكمية المتداولة	الإقفال (ر.س)	التغيير (%)	الكمية المتداولة (ألف سهم)
شركة دار الأركان للتطوير العقاري	10.10	7.0%	90,114
مصرف الإنماء	23.05	2.4%	38,637
كيان السعودية	13.60	2.0%	21,131
الشركة السعودية للكهرباء	19.50	9.8%	20,282
شركة الاتصالات المتنقلة السعودية	7.25	3.6%	16,388

المصدر: إدارة بحوث الاستثمار - كامكو

الشركات الأكثر ارتفاعاً وإنخفاضاً والأكثر نشاطاً منذ بداية عام 2015

الشركات الأكثر ارتفاعاً منذ بداية عام 2015	الإقفال (ر.س)	القيمة المتداولة (مليون ر.س)	الكمية المتداولة (ألف سهم)	التغيير (%)
شركة التعاونية للتأمين	83.25	2,442	37,674	66.5%
الشركة السعودية للصادرات الصناعية	58.00	1,367	28,547	51.8%
شركة الإنماء طوكيو مارين	56.00	847	17,981	51.4%
شركة البابطين للطاقة و الاتصالات	40.90	861	25,336	50.9%
شركة بروج للتأمين التعاوني	50.00	728	17,528	50.6%

الشركات الأكثر انخفاضا منذ بداية عام 2015	الإقفال (ر.س)	القيمة المتداولة (مليون ر.س)	الكمية المتداولة (ألف سهم)	التغيير (%)
شركة إكسا للتأمين التعاوني	25.50	1,185	33,104	(27.8%)
شركة إتحاد إتصالات	37.60	9,760	237,234	(14.9%)
شركة الشرق الاوسط للكابلات	19.10	6,443	305,539	(12.8%)
شركة الجزيرة تكافل تعاوني	61.00	2,167	36,598	(6.2%)
شركة إسمنت المنطقة الجنوبيه	104.50	191	1,788	(4.3%)

الشركات الأكثر نشاطاً من حيث الكمية المتداولة	الإقفال (ر.س)	القيمة المتداولة (مليون ر.س)	الكمية المتداولة (ألف سهم)	التغيير (%)
شركة دار الأركان للتطوير العقاري	10.10	19,220	2,037,382	23.9%
مصرف الإنماء	23.05	26,520	1,247,434	13.5%
شركة الاتصالات المتنقلة السعودية	7.25	5,033	726,171	12.4%
كيان السعودية	13.60	8,139	639,873	24.2%
شركة التعدين العربية السعودية	39.70	13,703	397,211	30.2%

العائد منذ بداية العام هو عائد كلي محتسب على اساس التغيير في سعر السهم وتوزيعات الأرباح خلال السنة.

التقرير اليومي لسوق دبي المالي

16 فبراير 2015

أداء المؤشر مقابل الكمية

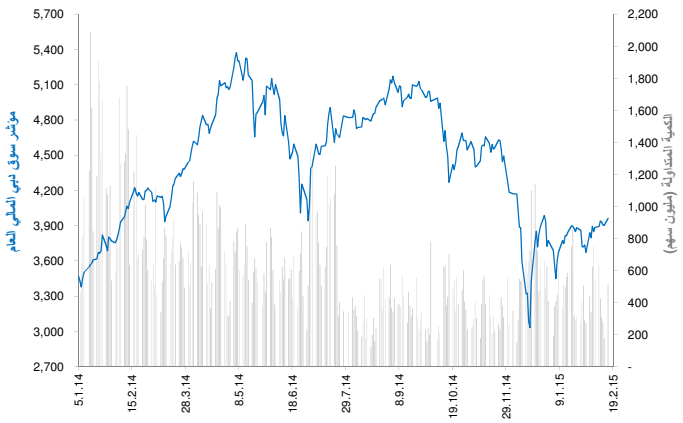

عائد القطاعات ومضاعفات التقييم والعائد الجاري

	القيمة الرأسمالية مليون درهم	التغير منذ بداية الشهر	مضاعف السعر للربحية (x)	مضاعف السعر للقيمة الدفترية (X)	العائد الجاري %
سوق دبي المالي	368,768	8.1%	13.1	1.5	2.0%
البنوك	134,848	4.7%	12.1	1.3	2.4%
السلع الاستهلاكية	7,953	5.6%	64.9	3.2	0.7%
الاستثمار والخدمات المالية	30,443	13.0%	17.2	1.3	2.1%
التأمين	6,047	1.3%	6.3	0.6	2.3%
الصناعة	4,697	10.1%	21.1	0.6	1.9%
العقارات والانشاءات الهندسية	129,895	14.4%	NM	1.7	0.7%
الاتصالات	23,737	2.0%	11.4	2.9	6.0%
النقل	28,286	0.4%	23.2	1.5	3.1%
الخدمات	2,862	7.0%	2.4	0.6	1.2%

تم احتساب العائد على حقوق المساهمين على اساس صافي الارباح لـ 12 شهر المنتهية في 31 مارس 2014 وحقوق المساهمين كما في 31 مارس 2014

حركة الاسهم	▲	▼	=
	23	9	28

اداء أكبر عشر شركات مدرجة في السوق

		القيمة الرأسمالية مليون درهم	مضاعف السعر للربحية (X)	العائد على حقوق المساهمين
1	الإمارات دبى الوطنى	51,687	11.3	10.0%
2	اعمار العقارية	50,945	16.0	7.7%
3	مجموعة إعمار مولز	38,652	19.0	15.2%
4	بنك دبي الاسلامي	27,360	11.3	16.1%
5	بنك المشرق	23,671	10.5	14.5%
6	الإمارات للاتصالات المتكاملة	23,451	10.8	29.6%
7	بنك دبي التجاري	19,432	15.2	15.2%
8	سوق دبى المالى	17,120	23.6	8.6%
9	شركة داماك العقارية دبي العقارية دبي	14,700	8.4	49.3%
10	دبي للاستثمار	9,742	7.6	13.2%
	الاجمالي	276,761	13.15	12.6%

تم احتساب العائد على حقوق المساهمين على أساس صافي الأرباح لـ12 شهر المنتهية في 30 سبتمبر 2014 وحقوق المساهمين كما في 30 سبتمبر 2014

بيانات تداول السوق ونسب التذبذب

أداء السوق	الإقفال	التغير اليومي	التغير اليومي %	الأداء منذ بداية الشهر %	الأداء منذ بداية السنة %
المؤشر العام لسوق دبي المالي	3,963.28	59.90	1.5%	7.9%	5.0%
القيمة الرأسمالية (مليون درهم)	368,768	5,859	1.6%	8.1%	10.0%

تذبذب السوق	منذ بداية عام:				
	2014	2013	2012	2011	2010
المؤشر العام لسوق دبي المالي	37.5%	31.1%	27.4%	25.5%	24.7%

مؤشرات التداول	القيمة	التغير اليومي	التغير اليومي %	المعدل اليومي منذ بداية عام 2015	المعدل اليومي منذ بداية عام 2014
الكمية المتداولة (مليون سهم)	512	333	185.7%	449	1,146
القيمة المتداولة (مليون درهم)	901	607	206.1%	769	1,949
عدد الصفقات	8,352	4,618	123.7%	7,867	11,775

الشركات الأكثر ارتفاعاً وإنخفاضاً والأكثر نشاطاً خلال جلسة التداول

الشركات الأكثر ارتفاعاً	الإقفال (درهم)	التغير (%)	القيمة المتداولة (درهم)
شركة داماك العقارية دبي	2.940	14.8%	174,982,004
سوق دبى المالى	2.140	4.9%	75,879,642
الشركة الوطنية للتبريد المركزي (تبريد)	1.130	4.6%	13,046,548
اعمار العقارية	7.580	4.6%	146,696,763
الشركه الخليجية للاستثمارات العامة	0.872	3.8%	11,724,811

الشركات الأكثر انخفاضا	الإقفال (درهم)	التغير (%)	القيمة المتداولة (درهم)
الاستشارات المالية الدولية	0.500	(5.3%)	89,495
بنك المشرق	140.000	(3.4%)	614,500
شركة تكافل الامارات - تامين	0.905	(2.3%)	4,358,613
العربية للطيران	1.670	(1.8%)	35,573,574
دريك أند سكل إنترناشيونال	0.813	(1.1%)	9,267,510

الشركات الأكثر نشاطاً من حيث الكمية المتداولة	الإقفال (درهم)	التغير (%)	الكمية المتداولة (ألف سهم)
بيت التمويل الخليجي	0.307	2.3%	154,195
شركة داماك العقارية دبي	2.940	14.8%	62,153
ارابتك القابضة ش.م.ع.	3.250	1.9%	40,837
سوق دبى المالى	2.140	4.9%	35,873
الاتحاد العقاريه	1.170	2.6%	29,303

المصدر: إدارة بحوث الاستثمار- كامكو

الشركات الأكثر ارتفاعاً وإنخفاضاً والأكثر نشاطاً منذ بداية عام 2015

الشركات الأكثر ارتفاعاً منذ بداية عام 2015	الإقفال (درهم)	القيمة المتداولة (ألف درهم)	الكمية المتداولة (ألف سهم)	التغير (%)
شركة كايبارا المتحدة للالبان	650.000	4	0.01	25.0%
بنك دبي التجاري	7.800	17,944	2,410	20.0%
الشركه الخليجية للاستثمارات العامة	0.872	176,148	219,876	17.8%
مجموعة السلام القابضة	0.801	24,355	31,068	17.8%
مصرف السلام - سودان	2.150	31,309	15,982	16.2%

الشركات الأكثر انخفاضا منذ بداية عام 2015	الإقفال (درهم)	القيمة المتداولة (ألف درهم)	الكمية المتداولة (ألف سهم)	التغير (%)
الاستشارات المالية الدولية	0.500	693	1,343	(41.2%)
الشركه الوطنيه للتامينات العامه	3.310	74	21	(17.3%)
مصرف عجمان	2.430	51,593	19,926	(13.2%)
دريك أند سكل إنترناشيونال	0.813	295,502	337,499	(9.2%)
شركة ديار للتطوير ش.م.ع.	0.803	1,125,581	1,358,174	(5.5%)

الشركات الأكثر نشاطاً من حيث الكمية المتداولة	الإقفال (درهم)	القيمة المتداولة (ألف درهم)	الكمية المتداولة (ألف سهم)	التغير (%)
بيت التمويل الخليجي	0.307	1,092,826	3,463,147	2.7%
ارابتك القابضة ش.م.ع.	3.250	5,161,306	1,697,804	10.9%
الاتحاد العقاريه	1.170	1,901,410	1,595,831	(3.3%)
شركة ديار للتطوير ش.م.ع.	0.803	1,125,581	1,358,174	(5.5%)
دبي للاستثمار	2.550	1,918,011	807,267	7.1%

العائد منذ بداية العام هو عائد كلي محتسب على اساس التغيير في سعر السهم وتوزيعات الأرباح خلال السنة.

التقرير اليومي لسوق أبو ظبي للأوراق المالية

16 فبراير 2015

أداء المؤشر مقابل الكمية

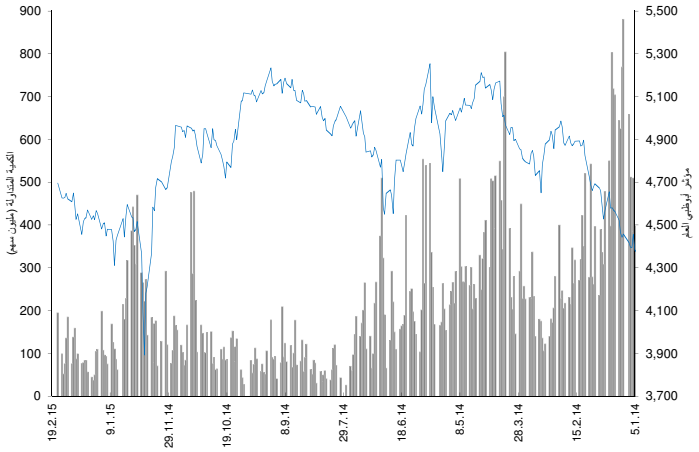

عائد القطاعات ومضاعفات التقييم

	القيمة الرأسمالية مليون درهم	التغير منذ بداية الشهر	مضاعف السعر للربحية (x)	مضاعف السعر للقيمة الدفترية (X)	العائد الجاري %
سوق أبوظبي للأوراق المالية	477,186	4.8%	13.0	1.5	4.1%
البنوك	260,789	5.7%	11.7	1.7	3.7%
الاستثمار والخدمات المالية	6,174	(2.4%)	53.5	1.4	3.1%
العقار	25,123	15.1%	10.7	1.1	3.2%
الطاقة	8,152	1.7%	NM	0.5	7.6%
السلع الاستهلاكية	5,331	2.6%	51.1	1.8	1.1%
الصناعة	12,850	4.8%	14.5	0.9	3.6%
التأمين	9,576	(2.1%)	15.9	1.1	4.1%
الاتصالات	137,730	2.7%	12.6	2.1	5.2%
الخدمات	11,461	1.4%	15.0	0.4	3.3%

العائد الشهري للقطاعات محتسب على أساس التغير في القيمة الرأسمالية ، ومن الممكن أن يكون غير متساوي مع التغير في قيمة مؤشرات القطاعات

حركة الاسهم	▲	▼	=
	23	3	39

اداء أكبر عشر شركات مدرجة في السوق

		القيمة الرأسمالية (مليون درهم)	مضاعف السعر للربحية (X)	العائد على حقوق المساهمين
1	مؤسسة الامارات للاتصالات	90,921	11.1	20.1%
2	بنك الخليج الاول	70,200	12.8	16.9%
3	بنك أبوظبي الوطني	66,306	12.6	14.1%
4	بنك أبوظبي التجاري	42,974	11.2	14.9%
5	شركة الدار العقارية	21,544	10.9	11.3%
6	بنك الاتحاد الوطني	15,821	8.4	11.5%
7	مصرف أبوظبي الاسلامي	15,631	9.3	12.5%
8	بنك رأس الخيمة الوطني	13,812	10.1	20.2%
9	البنك العربي المتحد	8,021	12.6	22.4%
10	الواحة كابيتال	6,028	78.1	1.9%
	الاجمالي	351,256	11.56	15.4%

تم احتساب العائد على حقوق المساهمين على اساس صافي الارباح لـ 12 شهر المنتهية في 30 سبتمبر 2014 وحقوق المساهمين كما في 30 سبتمبر 2014

بيانات تداول السوق ونسب التذبذب

أداء السوق	الإقفال	التغير اليومي	التغير اليومي %	الأداء منذ بداية الشهر %	الأداء منذ بداية السنة %
مؤشر أبوظبي العام	4,695.34	68.42	1.48%	5.35%	3.7%
القيمة الرأسمالية (مليون درهم)	477,186	7,060	1.50%	4.8%	2.9%

تذبذب السوق	منذ بداية عام:				
	2014	2013	2012	2011	2010
مؤشر أبوظبي العام	21.8%	15.9%	13.5%	12.7%	12.1%

مؤشرات التداول	القيمة	التغير اليومي	التغير اليومي %	المعدل اليومي منذ بداية عام 2015	المعدل اليومي منذ بداية عام 2014
الكمية المتداولة (مليون سهم)	195	95.27	95.8%	102	463
القيمة المتداولة (مليون درهم)	369	168	83.7%	222	1,080
عدد الصفقات	2,764	1,181	74.6%	1,958	5,306

الشركات الأكثر ارتفاعاً وإنخفاضاً والأكثر نشاطاً خلال جلسة التداول

الشركات الأكثر ارتفاعاً	الإقفال (درهم)	التغير (%)	القيمة المتداولة (درهم)
شركة الخزنة للتأمين	0.42	13.5%	42,000
شركة إسمنت الاتحاد	1.44	9.9%	59,911
شركة اسمنت الخليج	1.24	7.8%	261,048
بنك أبوظبي التجاري	7.68	5.9%	24,812,517
شركة الدار العقارية	2.74	5.8%	141,660,397

الشركات الأكثر انخفاضا	الإقفال (درهم)	التغير (%)	القيمة المتداولة (درهم)
شركة ابوظبي الوطنية للتكافل	5.87	(10.0%)	587
شركة الإتحاد للتأمين	1.00	(7.4%)	5,000
بنك الاستثمار	2.90	(0.3%)	1,408,536

الشركات الأكثر نشاطاً من حيث الكمية المتداولة	الإقفال (درهم)	التغير (%)	الكمية المتداولة (ألف سهم)
شركة اشراق العقارية	0.86	1.2%	68,364
شركة الدار العقارية	2.74	5.8%	52,314
دانة غاز	0.49	4.3%	37,062
رأس الخيمة العقارية	0.79	1.3%	17,137
الواحة كابيتال	3.10	0.6%	5,998

المصدر: إدارة بحوث الاستثمار - كامكو

الشركات الأكثر ارتفاعاً وإنخفاضاً والأكثر نشاطاً منذ بداية عام 2015

الشركات الأكثر ارتفاعاً منذ بداية عام 2015	الإقفال (درهم)	القيمة المتداولة (ألف درهم)	الكمية المتداولة (ألف سهم)	التغير (%)
المؤسسة الوطنية للسياحة والفنادق	6.30	444	73	26.8%
الشركة العالمية القابضة لزراعة الأسماك	7.48	724	119	24.9%
شركة إسمنت الاتحاد	1.44	396	313	24.1%
البنك التجاري الدولي	2.00	3	2	14.3%
شركة رأس الخيمة للدواجن والعلف	1.45	65	45	14.2%

الشركات الأكثر انخفاضا منذ بداية عام 2015	الإقفال (درهم)	القيمة المتداولة (ألف درهم)	الكمية المتداولة (ألف سهم)	التغير (%)
شركة وطنية للتكافل	0.75	1,013.0	1,287.2	(27.9%)
شركة بيت التأمين	0.81	58	67	(19.0%)
شركة الإتحاد للتأمين	1.00	8,804	7,399	(10.7%)
شركة الامارات اتعليم قيادة السيارات	5.00	50	10	(9.1%)
مصرف أبوظبي الاسلامي	5.21	266,315	46,812.5	(8.6%)

الشركات الأكثر نشاطاً من حيث الكمية المتداولة	الإقفال (درهم)	القيمة المتداولة (ألف درهم)	الكمية المتداولة (ألف سهم)	التغير (%)
شركة اشراق العقارية	0.86	982,331	1,213,393	8.9%
شركة الدار العقارية	2.74	1,751,027	685,936	3.4%
رأس الخيمة العقارية	0.79	258,851	340,020	6.8%
دانة غاز	0.49	152,304	313,984	(2.0%)
الواحة كابيتال	3.10	511,234	166,431	9.9%

العائد منذ بداية العام هو عائد كلي محتسب على اساس التغيير في سعر السهم وتوزيعات الأرباح خلال السنة.

التقرير اليومي لبورصة قطر

16 فبراير 2015

أداء المؤشر مقابل الكمية

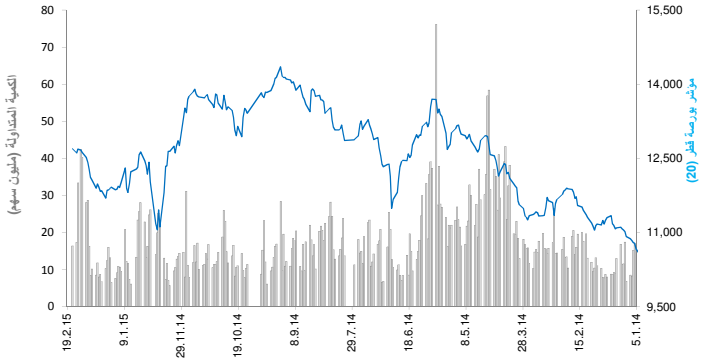

عائد القطاعات ومضاعفات التقييم

	القيمة الرأسمالية مليون ر.ق	التغير منذ بداية الشهر	مضاعف السعر للربحية (x)	مضاعف السعر للقيمة الدفترية (X)	العائد الجاري %
بورصة قطر	686,697	5.8%	16.2	2.2	3.3%
البنوك والخدمات المالية	273,793	3.9%	14.4	2.3	3.5%
الخدمات والسلع الاستهلاكية	31,235	4.7%	17.0	2.5	2.6%
الصناعة	201,330	5.5%	18.6	3.5	4.1%
التأمين	22,712	3.9%	8.1	1.8	2.0%
العقارات	76,206	15.2%	21.5	1.3	1.5%
الاتصالات	52,554	6.3%	21.4	1.7	2.4%
النقل	28,867	6.1%	14.5	1.6	3.7%

العائد الشهري للقطاعات محتسب على أساس التغيير في القيمة الرأسمالية ، ومن الممكن أن يكون غير متساوي مع التغير في قيمة مؤشرات القطاعات

حركة الاسهم	▲	▼	=
	22	16	5

اداء أكبر عشر شركات مدرجة في السوق

		القيمة الرأسمالية مليون ر.ق	مضاعف السعر للربحية (X)	العائد على حقوق المساهمين
1	بنك قطرالوطني	142,395	13.7	18.8%
2	صناعات قطر	92,868	14.5	19.9%
3	إزدان القابضة	46,286	33.8	4.4%
4	شركة مسيعيد للبتروكيماويات	37,250	18.8	14.1%
5	اتصالات قطر (Ooredoo)	37,125	14.3	10.5%
6	مصرف الريان	37,050	19.7	17.3%
7	مصرف قطر الإسلامي	25,283	17.0	12.4%
8	شركة الكهرباء والماء القطرية	22,000	14.7	23.0%
9	البنك التجاري	20,726	11.5	12.2%
10	الخليج الدولية للخدمات	19,476	18.9	28.7%
	الاجمالي	480,459	14.27	17.5%

تم احتساب العائد على حقوق المساهمين على اساس صافي الارباح لـ 12 شهر المنتهية في 30 سبتمبر 2014 وحقوق المساهمين كما في 30 سبتمبر 2014

بيانات تداول السوق ونسب التذبذب

أداء السوق	الإقفال	التغير اليومي	التغير اليومي %	الأداء منذ بداية الشهر %	الأداء منذ بداية السنة %
مؤشر بورصة قطر (20)	12,692.91	85.31	0.7%	6.7%	3.3%
القيمة الرأسمالية (مليون ر.ق)	686,697	4,922	0.7%	5.8%	1.5%

تذبذب السوق	منذ بداية عام: 2014	2013	2012	2011	2010
مؤشر بورصة قطر (20)	17.2%	16.8%	14.3%	14.3%	14.4%

مؤشرات التداول	القيمة	التغيير اليومي	التغير اليومي %	المعدل اليومي منذ بداية عام 2015	2014
الكمية المتداولة (ألف سهم)	16,349	(994)	(5.7%)	14,978	12,094
القيمة المتداولة (مليون ر.ق)	626	74	13.3%	610	557
عدد الصفقات	6,912	229	3.4%	7,147	5,558

الشركات الأكثر ارتفاعاً وإنخفاضاً والأكثر نشاطاً خلال جلسة التداول

الشركات الأكثر ارتفاعاً	الإقفال (ر.ق)	القيمة المتداولة (ر.ق)	التغير (%)
الشركة القطرية الألمانية للمستلزمات الطبية	12.32	8,596,092	10.0%
المجموعة للرعاية الطبية	144.00	40,896,512	5.6%
بنك قطرالوطني	203.50	8,518,101	2.2%
الشركة القطرية العامة للتأمين واعادة التأمين	61.30	238,681	2.2%
شركة دلالة للوساطة و الاستثمار القابضة	45.55	17,218,121	2.1%

الشركات الأكثر انخفاضا	الإقفال (ر.ق)	القيمة المتداولة (ر.ق)	التغير (%)
مصرف قطر الإسلامي	107.00	17,161,535	(2.4%)
مجمع المناعى	104.70	4,413,592	(2.1%)
الميرة للمواد الإستهلاكية	213.00	13,630,413	(1.6%)
شركة زاد القابضة	86.30	73,207	(1.4%)
الشركة المتحدة للتنمية	24.50	16,406,638	(1.3%)

الشركات الأكثر نشاطاً من حيث الكمية المتداولة	الإقفال (ر.ق)	التغير (%)	الكمية المتداولة (سهم)
فودافون قطر	18.25	(1.1%)	4,168,402
ازدان العقارية	17.45	1.9%	2,466,324
شركة بروة العقاريه	49.20	1.8%	1,388,396
شركة قطر لنقل الغاز (ناقلات)	25.00	(0.2%)	804,127
الخليج الدولية للخدمات	104.80	(1.1%)	748,198

المصدر: إدارة بحوث الاستثمار - كامكو

الشركات الأكثر ارتفاعاً وإنخفاضاً والأكثر نشاطاً منذ بداية عام 2015

الشركات الأكثر ارتفاعاً منذ بداية عام 2015	الإقفال (ر.ق)	الكمية المتداولة (الف سهم)	التغير (%)
المجموعة للرعاية الطبية	144.00	1,530	23.1%
الشركة القطرية الألمانية للمستلزمات الطبية	12.32	3,441	21.4%
شركة اعمال	18.17	18,231	19.6%
شركة بروة العقاريه	49.20	60,282	17.4%
ازدان العقارية	17.45	64,291	17.0%

الشركات الأكثر انخفاضا منذ بداية عام 2015	الإقفال (ر.ق)	الكمية المتداولة (الف سهم)	التغير (%)
صناعات قطر	153.50	10,279	(8.6%)
شركة الدوحة للتأمين	27.00	613	(6.9%)
اتصالات قطر (Ooredoo)	115.90	2,913	(6.5%)
بنك قطرالوطني	203.50	6,350	(4.4%)
مجمع المناعى	104.70	1,066	(3.9%)

الشركات الأكثر نشاطاً من حيث الكمية المتداولة	الإقفال (ر.ق)	الكمية المتداولة (الف سهم)	التغير (%)
فودافون قطر	18.25	80,129	10.9%
ازدان العقارية	17.45	64,291	17.0%
شركة بروة العقاريه	49.20	60,282	17.4%
مزايا العقارية	21.00	36,436	9.7%
مصرف الريان	49.40	18,659	11.8%

العائد منذ بداية العام هو عائد كلي محتسب على اساس التغيير في سعر السهم وتوزيعات الأرباح خلال السنة.

التقرير اليومي لبورصة البحرين

16 فبراير 2015

أداء المؤشر مقابل الكمية

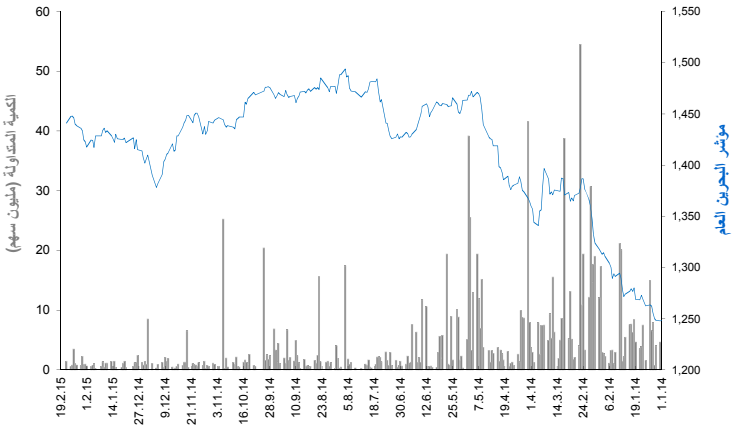

عائد القطاعات ومضاعفات التقييم والعائد الجاري

	القيمة الرأسمالية مليون د.ب	التغير منذ بداية الشهر	مضاعف السعر للربحية (x)	مضاعف السعر للقيمة الدفترية (X)	العائد الجاري %
بورصة البحرين	8,183	1.3%	12.04	1.02	3.5%
البنوك التجارية	3,626	1.9%	12.97	1.46	3.9%
الاستثمار	2,391	0.5%	13.04	0.73	0.9%
التأمين	173	2.5%	10.69	0.84	2.4%
الخدمات	1,067	0.7%	11.68	1.11	5.4%
الفنادق والسياحة	208	3.5%	11.73	0.99	4.1%
الصناعة	718	0.4%	7.85	0.78	7.3%

العائد الشهري للقطاعات محتسب على أساس التغير في القيمة الرأسمالية ، ومن الممكن أن يكون غير متساوي مع التغير في قيمة مؤشرات القطاعات

حركة الاسهم	▲	▼	=
	3	2	35

اداء أكبر عشر شركات مدرجة في السوق

		القيمة الرأسمالية مليون د.ب	مضاعف السعر للربحية (X)	العائد على حقوق المساهمين
1	البنك الاهلي المتحد (السعر بالدولار)	1,833	10.72	14.1%
2	المؤسسة العربية المصرفية (السعر بالدولار)	856	8.80	6.5%
3	بنك البحرين الوطني	804	15.06	13.6%
4	المنيوم البحرين	699	7.71	10.2%
5	شركة البحرين للاتصالات	549	12.48	8.3%
6	بنك البحرين والكويت	497	10.39	12.8%
7	مجموعة البركة المصرفية (السعر بالدولار)	334	6.00	11.1%
8	بنك الخليج المتحد	325	53.62	3.5%
9	بنك السلام	298	19.17	4.9%
10	بيت التمويل الخليجي (السعر بالدولار)	226	37.50	2.4%
	الاجمالي	6,421	10.93	9.6%

تم احتساب العائد على حقوق المساهمين على أساس صافي الأرباح لـ12 شهر المنتهية في 30 سبتمبر 2014 وحقوق المساهمين كما في 30 سبتمبر 2014

بيانات تداول السوق ونسب التذبذب

أداء السوق	الإقفال	التغير اليومي	التغير اليومي %	الأداء منذ بداية الشهر %	الأداء منذ بداية السنة %
مؤشر البحرين العام	1,441.06	(6.41)	(0.4%)	1.2%	1.0%
القيمة الرأسمالية (مليون د.ب)	8,183	(30.95)	(0.4%)	1.3%	1.1%

تذبذب السوق	منذ بداية عام:				
	2014	2013	2012	2011	2010
مؤشر البحرين العام	7.27%	6.96%	6.79%	7.33%	7.84%

مؤشرات التداول	القيمة	التغير اليومي	التغير اليومي %	المعدل اليومي منذ بداية عام 2015	المعدل اليومي منذ بداية عام 2014
الكمية المتداولة (ألف سهم)	1,444	892	161.4%	960	7,055
القيمة المتداولة (ألف د.ب)	311	137	78.9%	257	1,322
عدد الصفقات	55	16	41.0%	39	106

الشركات الأكثر ارتفاعاً وإنخفاضاً والأكثر نشاطاً خلال جلسة التداول

الشركات الأكثر ارتفاعاً	الإقفال (د.ب)	التغير (%)	القيمة المتداولة (دينار)
المجموعة العربية للتأمين $	0.555	9.9%	134,051
مصرف السلام	0.139	1.5%	39,029
المنيوم البحرين	0.492	0.4%	19,307

الشركات الأكثر انخفاضا	الإقفال (د.ب)	التغير (%)	القيمة المتداولة (دينار)
المؤسسة العربية المصرفية $	0.730	(5.2%)	30,057
مجموعة الفنادق الخليجية	0.890	(1.1%)	12,460

الشركات الأكثر نشاطاً من حيث الكمية المتداولة	الإقفال (د.ب)	التغير (%)	الكمية المتداولة (سهم)
المجموعة العربية للتأمين $	0.555	9.9%	640,670
مصرف السلام	0.139	1.5%	280,783
بنك اثمار $	0.170	0.0%	200,000
المؤسسة العربية المصرفية $	0.730	(5.2%)	109,214
بنك البحرين والكويت	0.482	0.0%	83,672

المصدر: إدارة بحوث الاستثمار- كامكو

الشركات الأكثر ارتفاعاً وإنخفاضاً والأكثر نشاطاً منذ بداية عام 2015

الشركات الأكثر ارتفاعاً منذ بداية عام 2015	الإقفال (د.ب)	القيمة المتداولة (الف دينار)	الكمية المتداولة (سهم)	التغير (%)
شركة البحرين للسياحة	0.246	31	134,850	11.8%
شركة البحرين الوطنية القابضة	0.480	37	85,246	11.1%
شركة استيراد الاستثمارية	0.222	40	191,836	11.0%
المجموعة العربية للتأمين $	0.555	134	640,670	9.9%
مجموعة الفنادق الخليجية	0.890	54	62,488	7.2%

الشركات الأكثر انخفاضا منذ بداية عام 2015	الإقفال (د.ب)	القيمة المتداولة (الف دينار)	الكمية المتداولة (سهم)	التغير (%)
بنك انفستكورب $	451.600	316	1,855	(10.0%)
المنيوم البحرين	0.492	789	1,590,427	(4.5%)
شركة التأمين الاهلية	0.260	11	44,090	(3.7%)
زين البحرين	0.198	62	314,104	(1.0%)
شركة البحرين للسينما	1.540	158	102,460	(0.6%)

الشركات الأكثر نشاطاً من حيث الكمية المتداولة	الإقفال (د.ب)	القيمة المتداولة (الف دينار)	الكمية المتداولة (سهم)	التغير (%)
البنك الاهلي المتحد $	0.810	2,994	9,731,060	4.3%
مصرف السلام	0.139	757	5,905,549	6.1%
بنك اثمار $	0.170	193	3,008,370	6.3%
المصـرف الخليـجي التجاري	0.046	88	1,934,266	7.0%
المنيوم البحرين	0.492	789	1,590,427	(4.5%)

العائد منذ بداية العام هو عائد كلي محتسب على اساس التغيير في سعر السهم وتوزيعات الأرباح خلال السنة.

التقرير اليومي لسوق مسقط للأوراق المالية

16 فبراير 2015

أداء المؤشر مقابل الكمية

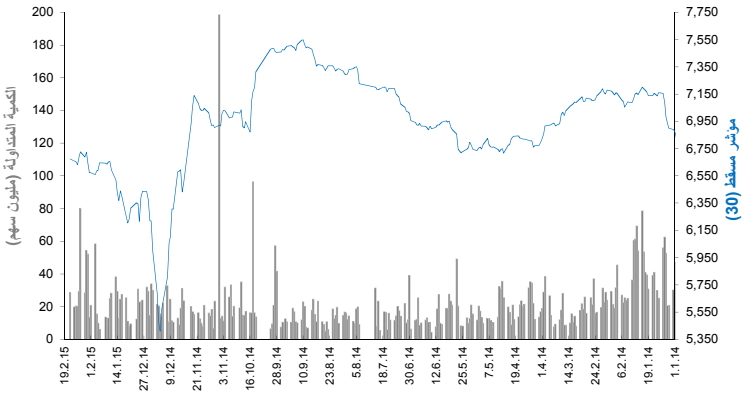

عائد القطاعات ومضاعفات التقييم والعائد الجاري

	القيمة الرأسمالية مليون ر.ع	التغير منذ بداية الشهر	مضاعف السعر للربحية (x)	مضاعف السعر للقيمة الدفترية (X)	العائد الجاري %
سوق مسقط للأوراق المالية	8,122	1.7%	10.66	1.53	3.7%
القطاع المالي	3,885	2.5%	9.28	1.19	3.2%
قطاع الصناعة	1,309	0.5%	13.14	1.71	4.6%
قطاع الخدمات	2,927	1.2%	12.02	2.30	4.0%

العائد الشهري للقطاعات محتسب على أساس التغيير في القيمة الرأسمالية ، ومن الممكن أن يكون غير متساوي مع التغير في قيمة مؤشرات القطاعات

حركة الاسهم	▲	▼	=
	17	7	29

اداء أكبر عشر شركات مدرجة في السوق

		القيمة الرأسمالية مليون ر.ع	مضاعف السعر للربحية (X)	العائد على حقوق المساهمين
1	بنك مسقط	1,362	7.72	13.8%
2	العمانية للإتصالات	1,328	10.57	23.1%
3	بنـك ظفـار	492	12.39	12.5%
4	النورس	456	11.52	20.5%
5	البنك الوطني العماني	453	9.59	13.5%
6	ريســوت للاســمنت	360	13.40	19.8%
7	البنـك الاهلي	285	11.81	13.0%
8	بنك اتش اس بي سي عمان	278	36.60	2.5%
9	بنك صحار	259	7.95	17.1%
10	شل العمانية للتسويق	200	18.00	36.3%
	الاجمالي	5,472	10.31	15.2%

تم احتساب العائد على حقوق المساهمين على أساس صافي الأرباح لـ12 شهر المنتهية في 30 سبتمبر 2014 وحقوق المساهمين كما في 30 سبتمبر 2014

بيانات تداول السوق ونسب التذبذب

أداء السوق	الإقفال	التغير اليومي	التغير اليومي %	الأداء منذ بداية الشهر %	الأداء منذ بداية السنة %
مؤشر مسقط (30)	6,675.20	17.35	0.3%	1.8%	5.2%
القيمة الرأسمالية (مليون ر.ع)	8,121.75	40.29	0.5%	1.7%	5.0%

تذبذب السوق	منذ بداية عام :				
	2014	2013	2012	2011	2010
مؤشر مسقط (30)	15.7%	12.8%	11.4%	11.6%	11.1%

مؤشرات التداول	القيمة	التغير اليومي	التغير اليومي %	المعدل اليومي منذ بداية عام 2015	المعدل اليومي منذ بداية عام 2014
الكمية المتداولة (ألف سهم)	28,774	8,919	44.9%	23,726	39,448
القيمة المتداولة (ألف ر.ع)	7,850	1,368	21.1%	7,451	12,537
عدد الصفقات	1,789	650	57.1%	1,409	1,936

الشركات الأكثر ارتفاعاً وإنخفاضاً والأكثر نشاطاً خلال جلسة التداول

الشركات الأكثر ارتفاعاً	الإقفال (ر.ع)	التغير (%)	القيمة المتداولة (ر.ع)
الخليج للكيماويات	0.221	5.2%	275,400
شركة الأنوار لبلاط السيراميك	0.486	4.3%	148,280
الشرقية للاستثمار	0.197	4.2%	361,840
الوطنيـة القابضـة	0.422	3.4%	214,410
تأجير للتمويل	0.163	3.2%	150,240

الشركات الأكثر انخفاضا	الإقفال (ر.ع)	التغير (%)	القيمة المتداولة (ر.ع)
جلفار للهندسة	0.152	(9.5%)	185,910
الغاز الوطنية	0.556	(2.5%)	57,290
بنك صحار	0.226	(1.7%)	62,740
البنـك الاهلي	0.220	(1.3%)	2,750
النهضة للخدمات	0.478	(1.2%)	67,570

الشركات الأكثر نشاطاً من حيث الكمية المتداولة	الإقفال (ر.ع)	التغير (%)	الكمية المتداولة (سهم)
الأنـوار القابضه	0.274	3.0%	15,040,160
الخليجية الإستثمارية	0.186	1.1%	2,616,554
الشرقية للاستثمار	0.197	4.2%	1,832,756
عمـان والامـارات للاستثمار	0.154	2.7%	1,538,609
الخليج للكيماويات	0.221	5.2%	1,248,150

المصدر: إدارة بحوث الاستثمار- كامكو

الشركات الأكثر ارتفاعاً وإنخفاضاً والأكثر نشاطاً منذ بداية عام 2015

الشركات الأكثر ارتفاعاً منذ بداية عام 2015	الإقفال (ر.ع)	القيمة المتداولة (ألف ر.ع)	الكمية المتداولة (ألف سهم)	التغير (%)
الشرقية للاستثمار	0.197	5,069	29,655	51.5%
المتحدة للطاقة	2.005	94	48	51.3%
الخليج للكيماويات	0.221	1,937	10,025	45.4%
الأنـوار القابضه	0.274	42,934	178,075	43.5%
الجزيرة للخدمات	0.408	1,995	5,748	36.0%

الشركات الأكثر انخفاضا منذ بداية عام 2015	الإقفال (ر.ع)	القيمة المتداولة (ألف ر.ع)	الكمية المتداولة (ألف سهم)	التغير (%)
البنـك الاهلي	0.220	1,611	6,943	(10.2%)
خـدمات الموانـىء	0.318	80	242	(10.2%)
الدولية للإستثمارات	0.111	2,194	19,029	(9.0%)
جلفار للهندسة	0.152	4,112	23,218	(5.6%)
شركة الأنوار لبلاط السيراميك	0.486	4,511	9,868	(3.2%)

الشركات الأكثر نشاطاً من حيث الكمية المتداولة	الإقفال (ر.ع)	القيمة المتداولة (ألف ر.ع)	الكمية المتداولة (ألف سهم)	التغير (%)
الأنـوار القابضه	0.274	42,934	178,075	43.5%
الخليجية الإستثمارية	0.186	16,495	97,133	31.0%
عمـان والامـارات للاستثمار	0.154	8,048	57,773	25.2%
بنك مسقط	0.624	27,861	47,427	7.2%
الصفاء للأغذية	0.860	38,285	40,121	10.8%

العائد منذ بداية العام هو عائد كلي محتسب على اساس التغيير في سعر السهم وتوزيعات الأرباح خلال السنة.

التقرير اليومي للبورصة المصرية

16 فبراير 2015

أداء المؤشر مقابل الكمية

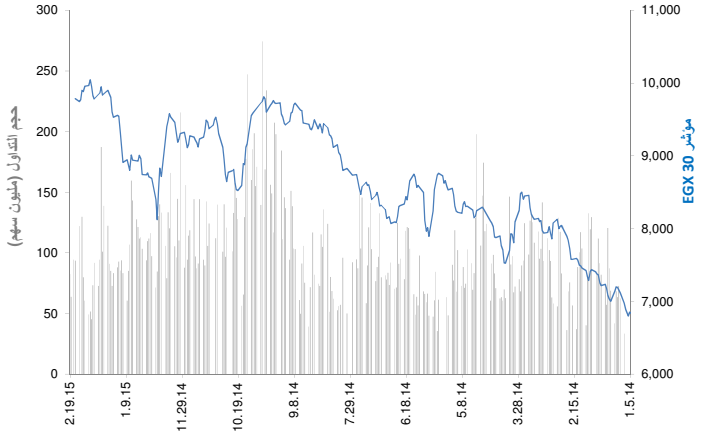

عائد القطاعات ومضاعفات التقييم والعائد الجاري

	القيمة الرأسمالية (مليون ج.م.)	التغيير منذ بداية الشهر	مضاعف السعر للربحية (x)	مضاعف السعر للقيمة الدفترية (X)	العائد الجاري %
مؤشر EGX 30	409,112	(0.3%)	24.7	1.8	3.4%
بنوك	76,855	0.3%	11.9	2.6	2.4%
موارد اساسية	22,050	1.7%	NM	1.9	3.6%
كيماويات	22,200	1.7%	7.9	3.2	8.5%
التشييد ومواد البناء	88,209	1.3%	12.6	0.8	5.2%
خدمات مالية	26,949	(3.3%)	NM	1.3	0.7%
اغذية ومشروبات	10,453	6.6%	20.0	3.0	2.7%
رعاية صحية وادوية	6,347	2.6%	20.3	3.4	3.8%
خدمات ومنتجات صناعية وسيارات	18,178	0.6%	67.6	2.4	1.7%
اعلام	704	1.6%	22.4	0.3	0.0%
غاز وبترول	5,015	3.7%	6.1	1.8	15.5%
منتجات منزلية وشخصية	19,100	(0.8%)	18.5	1.7	2.7%
العقارات	47,543	(2.3%)	55.1	1.4	0.2%
اتصالات	60,104	(1.8%)	NM	2.1	5.9%
ترفيه وسياحة	5,405	(3.7%)	NM	1.5	0.0%

العائد الشهري للقطاعات محتسب على أساس التغيير في القيمة الرأسمالية ، ومن الممكن أن يكون غير متساوي مع التغير في قيمة مؤشرات القطاعات

اداء أكبر عشر شركات مدرجة في السوق

		القيمة الرأسمالية (مليون ج.م.)	مضاعف السعر للربحية (X)	العائد على حقوق المساهمين
1	اوراسكوم للانشاء والصناعة	66,025	NM	NM
2	البنك التجاري الدولي (مصر)	50,131	16.7	25.1%
3	مجموعة طلعت مصطفى القابضة	22,967	39.2	2.3%
4	جلوبال تيلكوم القابضة	22,556	NM	NM
5	المصرية للاتصالات	20,263	6.8	10.5%
6	بنك قطر الوطني الاهلي	16,100	9.1	17.7%
7	ابوقير للاسمدة والصناعات الكيماوية	13,460	9.6	43.3%
8	السويدى للكابلات	11,508	NM	2.0%
9	الشرقية للدخان - ايسترن كومباني	11,301	15.0	16.9%
10	المجموعه الماليه هيرمس القابضه	9,617	NM	NM
	الاجمالي	177,905	24.83	6.7%

تم احتساب العائد على حقوق المساهمين على اساس صافي الارباح لفترة ال 12 شهر المنتهية في 30 يونيو 2013 وحقوق المساهمين كما في 30 يونيو 2013

بيانات تداول السوق ونسب التذبذب

أداء السوق	الإقفال	التغيير اليومي	التغيير اليومي %	الأداء منذ بداية الشهر %	الأداء منذ بداية السنة %
مؤشر EGX 30	9785.31	37.95	0.4%	(0.6%)	9.6%
القيمة الرأسمالية (مليون ج.م.)	409,112	(382)	(0.1%)	(0.3%)	6.5%

تذبذب السوق منذ بداية عام:	2014	2013	2012	2011	2010
مؤشر EGX 30	21%	21%	24%	26%	26%

مؤشرات التداول	القيمة	التغيير اليومي	التغيير اليومي %	المعدل اليومي منذ بداية عام 2015	المعدل اليومي منذ بداية عام 2014
الكمية المتداولة (مليون سهم)	33.49	(28.98)	(46.4%)	79	139
القيمة المتداولة (مليون ج.م.)	190.79	(223.7)	(54.0%)	485	472
عدد الصفقات	6,276.00	(5,283)	(45.7%)	14,561	15,522

حركة الاسهم	▲	▼	=
	26	25	9

الشركات الأكثر ارتفاعاً وإنخفاضاً والأكثر نشاطاً خلال جلسة التداول

الشركات الأكثر ارتفاعاً	الإقفال (ج.م.)	التغيير (%)	الكمية المتداولة (سهم)
بنك كريدي اجريكول مصر	22.60	5.2%	127,580
السويس للاسمنت	41.50	3.6%	357,634
ابوقير للاسمدة والصناعات الكيماوية	160.00	2.9%	350
مصر للالومنيوم	17.30	2.4%	25
اوراسكوم للفنادق و التنمية	14.28	2.0%	5,071

الشركات الأكثر انخفاضا	الإقفال (ج.م.)	التغيير (%)	الكمية المتداولة (سهم)
بنك قطر الوطني الاهلي	33.00	(4.3%)	2
اوراسكوم للانشاء والصناعة	316.00	(3.9%)	135
الاسكندرية لاسمنت بورتلاند	9.05	(3.0%)	500
المصريين في الخارج للاستثمار والتنمية	5.55	(3.0%)	129,192
اسمنت بورتلاند طرة المصرية	17.61	(2.2%)	110

الشركات الأكثر نشاطاً من حيث الكمية المتداولة	الإقفال (ج.م.)	التغيير (%)	الكمية المتداولة (ألف سهم)
مجموعة عامر القابضة (عامر جروب)	1.22	0.8%	9,370
البيانات الأساسية	3.09	(0.3%)	4,658
الصعيد العامة للمقاولات	1.60	0.0%	2,799
النساجون الشرقيون للسجاد	13.08	1.6%	2,636
المصرية للمنتجعات السياحية	1.21	(0.8%)	2,309

المصدر: بحوث كامكو

الشركات الأكثر ارتفاعاً وإنخفاضاً والأكثر نشاطاً منذ بداية عام 2015

الشركات الأكثر ارتفاعاً منذ بداية عام2015	الإقفال (ج.م.)	الكمية المتداولة (ألف سهم)	التغيير (%)
السويدى للكابلات	51.51	5,519.9	24.1%
مدينة نصر للاسكان والتعمير	35.80	12,423	19.5%
مصر الجديدة للاسكان والتعمير	68.00	7,725	18.9%
العز لصناعة حديد التسليح	16.40	25,321	17.5%
جهينة للصناعات الغذائية	11.25	20,079	17.4%

الشركات الأكثر انخفاضا منذ بداية عام 2015	الإقفال (ج.م.)	الكمية المتداولة (ألف سهم)	التغيير (%)
اوراسكوم للفنادق و التنمية	14.28	8,766.6	(26.5%)
اسيك للتعدين - اسكوم	10.36	799.5	(12.2%)
العز الدخيلة للصلب - الاسكندرية	524.92	9	(9.7%)
القومية للاسمنت	12.35	75	(8.9%)
جولدن بيراميدز بلازا	1.79	1	(8.7%)

الشركات الأكثر نشاطاً من حيث الكمية المتداولة	الإقفال (ج.م.)	الكمية المتداولة (ألف سهم)	التغيير (%)
مجموعة عامر القابضة (عامر جروب)	1.22	587,424	(4.7%)
البيانات الأساسية	3.09	294,578	7.7%
جلوبال تيلكوم القابضة	4.30	221,471	8.3%
المصرية للمنتجعات السياحية	1.21	220,402	(0.8%)
بالم هيلز للتعمير	4.22	163,838	2.7%

العائد منذ بداية العام هو عائد كلي محتسب على اساس التغيير في سعر السهم وتوزيعات الأرباح خلال السنة.

التقرير اليومي لبورصة عمان

16 فبراير 2015

أداء المؤشر مقابل الكمية

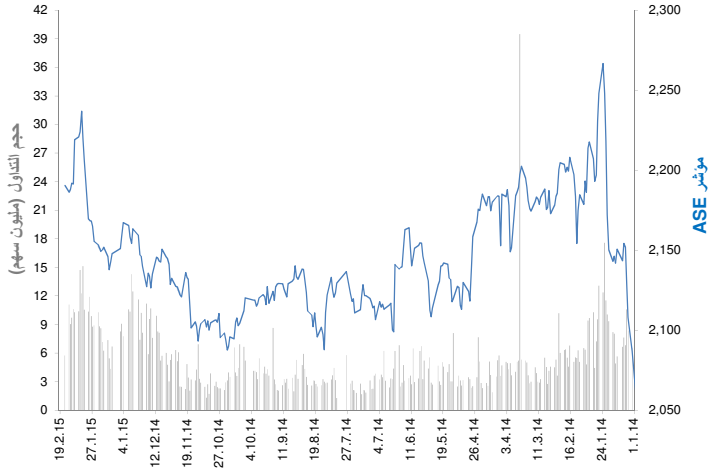

عائد القطاعات ومضاعفات التقييم والعائد الجاري

	القيمة الرأسمالية (مليون دينار اردني)	التغيير منذ بداية الشهر	مضاعف السعر للربحية (x)	مضاعف السعر للقيمة الدفترية (X)	العائد الجاري %
بورصة عمان	13,770	0.4%	14.78	0.92	3.8%
البنوك	9,534	0.0%	10.6	0.8	3.5%
التأمين	98	0.2%	NM	0.9	3.2%
الخدمات المالية المتنوعة	206	3.1%	NM	0.5	0.8%
العقارات	318	1.8%	NM	0.8	0.4%
الخدمات التعليمية	339	(0.5%)	12.8	2.2	4.0%
الفنادق و السياحة	153	(1.7%)	26.2	0.7	3.6%
النقل	100	(3.4%)	31.2	0.9	2.5%
التكنولوجيا و الاتصالات	854	1.8%	17.1	2.3	9.7%
الاعلام	19	(1.2%)	NM	0.5	0.0%
الطاقة والمنافع	649	3.0%	30.9	2.8	2.8%
الأدوية و الصناعات الطبية	103	(4.6%)	56.4	1.1	0.0%
التبغ و السجائر	330	(0.2%)	10.5	3.0	7.0%
الصناعات الاستخراجية والتعدينية	657	2.1%	NM	0.7	3.3%
الصناعات الهندسية و الانشائية	107	(0.4%)	37.6	1.6	1.3%
صناعات الملابس و الجلود و النسيج	79	1.4%	16.6	0.9	5.2%

العائد الشهري للقطاعات محتسب على أساس التغيير في القيمة الرأسمالية ، ومن الممكن أن يكون غير متساوي مع التغير في قيمة مؤشرات القطاعات

اداء أكبر عشر شركات مدرجة في السوق

		القيمة الرأسمالية مليون دينار اردني	مضاعف السعر للربحية (X)	العائد على حقوق المساهمين
1	البنك العربي	3,845	7.74	6.5%
2	بنك الاسكان للتجارة والتمويل	2,318	23.23	10.3%
3	الاتصالات الأردنية	840	16.31	14.1%
4	البنك الاسلامي الاردني للتمويل والاستثمار	545	12.07	17.7%
5	مناجم الفوسفات الاردنية	496	NM	0.2%
6	بنك الاردن	437	10.74	12.9%
7	البنك الاردني الكويتي	404	8.51	11.7%
8	بنك القاهرة عمان	395	9.68	15.4%
9	مصفاة البترول الأردنية /جوبترول	356	12.62	22.6%
10	بنك الاستثمار العربي الاردني	315	20.78	10.9%
	الاجمالي	9,951	11.47	7.7%

تم احتساب العائد على حقوق المساهمين على اساس صافي الارباح لفترة ال 12 شهر المنتهية في 30 يونيو 2013 وحقوق المساهمين كما في 30 يونيو 2013

بيانات تداول السوق ونسب التذبذب

أداء السوق	الإقفال	التغيير اليومي	التغيير اليومي %	الأداء منذ بداية الشهر %	الأداء منذ بداية السنة %
المؤشر العام لبورصة عمان	2,190.38	4.20	0.2%	1.0%	1.2%
القيمة الرأسمالية (مليون دينار)	13,770	(4)	(0.0%)	0.4%	(0.9%)

تذبذب السوق منذ بداية عام:	2014	2013	2012
المؤشر العام لبورصة عمان	7.7%	8.2%	7.7%

مؤشرات التداول	القيمة	التغيير اليومي	التغيير اليومي %	المعدل اليومي منذ بداية عام 2015	المعدل اليومي منذ بداية عام 2014
الكمية المتداولة (الف سهم)	5,744	(5352)	(48.2%)	9,607	8,062
القيمة المتداولة (الف دينار)	6,413	(6,402)	(50.0%)	9,171	9,969
عدد الصفقات	2,424	(1,516)	(38.5%)	3,101	3,812

حركة الاسهم	▲	▼	=
	25	36	58

الشركات الأكثر ارتفاعاً وإنخفاضاً والأكثر نشاطاً خلال جلسة التداول

الشركات الأكثر ارتفاعاً	الإقفال (دينار اردني)	التغيير (%)	الكمية المتداولة (سهم)
الاستثمارية القابضة للمغتربين الاردنيين	0.86	4.9%	117,630
تطوير العقارات	0.22	4.8%	445,044
بنك القاهرة عمان	3.16	4.6%	97,453
العربية للصناعات الكهربائية	0.75	4.2%	186,494
الاقبال للاستثمار	12.70	3.8%	11,610

الشركات الأكثر انخفاضا	الإقفال (دينار اردني)	التغيير (%)	الكمية المتداولة (سهم)
مصانع الاتحاد لانتاج التبغ والسجائر	5.03	(7.4%)	19,405
المقايضة للنقل والاستثمار	0.78	(4.9%)	467,693
عقاري للصناعات والاستثمارات العقارية	1.76	(4.9%)	1,900
مصانع الزيوت النباتية الأردنية	1.26	(4.5%)	2,500
الشرق الاوسط للصناعات الدوائية والكيماوية والمستلزمات الطبية	1.28	(4.5%)	50

الشركات الأكثر نشاطاً من حيث الكمية المتداولة	الإقفال (دينار اردني)	التغيير (%)	الكمية المتداولة (ألف سهم)
مجمع الضليل الصناعي العقاري	1.30	(4.4%)	1,059
الموارد الصناعية الأردنية	0.54	0.0%	756
المقايضة للنقل والاستثمار	0.78	(4.9%)	468
التجمعات الاستثمارية المتخصصة	0.86	0.0%	446
تطوير العقارات	0.22	4.8%	445

المصدر: إدارة بحوث الاستثمار - كامكو

الشركات الأكثر ارتفاعاً وإنخفاضاً والأكثر نشاطاً منذ بداية عام 2015

الشركات الأكثر ارتفاعاً منذ بداية عام 2015	الإقفال (دينار اردني)	الكمية المتداولة (ألف سهم)	التغير (%)
مجمع الضليل الصناعي العقاري	1.30	67,493	58.5%
التجمعات الاستثمارية المتخصصة	0.86	14,423	48.3%
العالمية للصناعات الكيماوية	0.76	6	40.7%
الشرق العربي للإستثمارات العقارية	1.80	231	32.4%
الزي لصناعة الألبسة الجاهزة	0.37	11,000	23.3%

الشركات الأكثر انخفاضا منذ بداية عام 2015	الإقفال (دينار اردني)	الكمية المتداولة (ألف سهم)	التغير (%)
الشرق الاوسط للصناعات الدوائية والكيماوية والمستل	1.28	1	(35.4%)
عقاري للصناعات والاستثمارات العقارية	1.76	18	(29.9%)
عالية -الخطوط الجوية الملكية الأردنية	0.54	2,275	(20.6%)
الاتحاد العربي الدولي للتأمين	0.90	6	(17.4%)
الأردن دبي للأملاك	0.55	1,794	(16.7%)

الشركات الأكثر نشاطاً من حيث الكمية المتداولة	الإقفال (دينار اردني)	الكمية المتداولة (ألف سهم)	التغير (%)
مجمع الضليل الصناعي العقاري	1.30	67,493	58.5%
المقايضة للنقل والاستثمار	0.78	43,534	6.8%
الموارد الصناعية الأردنية	0.54	26,711	10.2%
تطوير العقارات	0.22	17,709	22.2%
التجمعات الاستثمارية المتخصصة	0.86	14,423	48.3%

العائد منذ بداية العام هو عائد كلي محتسب على اساس التغيير في سعر السهم وتوزيعات الأرباح خلال السنة.

التقرير اليومي لبورصة تونس

16 فبراير 2015

أداء المؤشر مقابل الكمية

عائد القطاعات ومضاعفات التقييم والعائد الجاري

	القيمة الرأسمالية مليون دينار	التغير منذ بداية الشهر	مضاعف السعر للربحية (x)	مضاعف السعر للقيمة الدفترية (X)	العائد الجاري %
بورصة تونس	16,936	1.4%	20.6	1.9	2.2%
البنوك	6,586	2.9%	14.4	1.4	2.3%
التأمين	779	1.2%	19.0	1.5	0.8%
التاجير	497	(1.8%)	11.6	1.2	3.7%
الخدمات المالية	1,313	(0.4%)	15.9	2.1	2.6%
الصناعة	1,241	0.5%	14.2	2.5	2.6%
الكيمياء	727	(1.3%)	43.9	2.2	4.2%
الفلاحة والصيد البحري	3,400	1.4%	24.8	5.2	1.5%
الخدمات (مواد الاستهلاك)	1,515	0.8%	NM	4.4	2.9%
قطاعات اخرى	880	1.0%	NM	1.1	1.2%

العائد الشهري للقطاعات محتسب على أساس التغيير في القيمة الرأسمالية ، ومن الممكن أن يكون غير متساوي مع التغير في قيمة مؤشرات القطاعات

حركة الاسهم	▲	▼	=
	24	18	22

اداء أكبر عشر شركات مدرجة في السوق

		القيمة الرأسمالية مليون دينار	مضاعف السعر للربحية (X)	العائد على حقوق المساهمين
1	شركة التَبريد ومعمل الجعّة بتونس	2,393	21.3	22.0%
2	البنك التونسي	1,656	22.1	12.3%
3	بنك تونس العربي الدولي	1,438	18.0	13.1%
4	التجاري بنك	978	11.8	21.3%
5	بولينا القابضة	972	14.5	12.1%
6	Delice Holding	928	37.1	24.5%
7	بنك الأمان	601	5.7	17.3%
8	البنك العربي لتونس	529	11.0	9.8%
9	الإتّحاد البنكي للتّجارة و الصّناعة	520	63.6	3.1%
10	واحدة تك القابضة	407	10.2	16.9%
	الاجمالي	10,423	16.18	14.7%

تم احتساب العائد على حقوق المساهمين على اساس صافي الارباح لفترة ال 12 شهر المنتهية في 30 يونيو 2013 وحقوق المساهمين كما في 30 يونيو 2013

بيانات تداول السوق ونسب التذبذب

أداء السوق	الإقفال	التغيير اليومي	نسبة التغيير اليومي %	الأداء منذ بداية الشهر %	الأداء منذ بداية السنة %
مؤشر بورصة تونس	5,333.27	11.0	0.2%	2.2%	4.8%
القيمة الرأسمالية (مليون دينار)	16,936	31	0.2%	1.4%	4.5%

تذبذب السوق	منذ بداية عام: 2014	2013	2012
مؤشر بورصة تونس	6.51%	6.83%	6.90%

مؤشرات التداول	القيمة	التغيير اليومي	التغيير اليومي %	المعدل اليومي منذ بداية عام 2015	2014
الكمية المتداولة (الف سهم)	689	303.70	78.9%	799	1,227
القيمة المتداولة (الف دينار)	5,276	2,491	89.5%	7,627	8,195
عدد الصفقات	2,029	735	56.8%	1,627	2,068

الشركات الأكثر ارتفاعاً وإنخفاضاً والأكثر نشاطاً خلال جلسة التداول

الشركات الأكثر ارتفاعاً	الإقفال (دينار)	نسبة التغيير (%)	الكمية المتداولة (سهم)
تلنات	5.06	4.3%	231,758
السكنى	5.97	4.0%	90
الإتّحاد الدولي للبنوك	15.96	3.0%	12,856
لشركة الدولية للإيجار المالي	14.73	2.9%	6,934
سلكوم	7.99	2.8%	2,513

الشركات الأكثر انخفاضا	الإقفال (دينار)	نسبة التغيير (%)	الكمية المتداولة (سهم)
التجاري للإيجار المالي	22.52	(2.9%)	1,731.0
إلكتروستار	7.76	(2.9%)	35,615.0
شركة الإنتاج الفلاحي بطبلبة	2.91	(2.7%)	2,099.0
شركة الإيجارالعربية لتونس	2.75	(1.8%)	1,160.0
لشركة الصناعية للأجهزة و الآلات الكهربائية	2.13	(1.4%)	23,455.0

الشركات الأكثر نشاطاً من حيث الكمية المتداولة	الإقفال (دينار)	نسبة التغيير (%)	الكمية المتداولة (سهم)
تلنات	5.06	4.3%	231,758
الشركة العصرية للخزف	2.82	1.1%	144,506
شركة التَبريد ومعمل الجعّة بتونس	26.59	(0.0%)	47,642
إلكتروستار	7.76	(2.9%)	35,615
البطارية التونسية أسد	8.40	(0.4%)	34,892

المصدر: إدارة بحوث الاستثمار- كامكو

الشركات الأكثر ارتفاعاً وإنخفاضاً والأكثر نشاطاً منذ بداية عام 2015

الشركات الأكثر ارتفاعاً منذ بداية عام 2015	الإقفال (دينار)	الكمية المتداولة (ألف سهم)	نسبة التغيير (%)
البنك العربي لتونس	5.29	256.9	21.1%
شركة التَبريد ومعمل الجعّة بتونس	26.59	2,982.7	18.2%
دورات اليورو	18.55	276.4	14.4%
شركة مدينة السيارات	13.00	119.6	14.0%
إلكتروستار	7.76	818.0	12.6%

الشركات الأكثر انخفاضا منذ بداية عام 2015	الإقفال (دينار)	الكمية المتداولة (ألف سهم)	نسبة التغيير (%)
الشركة التونسية للتجهيز	8.69	0.0	(16.5%)
لشركة التونسية للمقاولات السلكية واللاسلكية	2.92	103.2	(15.4%)
التجاري للإيجار المالي	22.52	27.8	(14.4%)
بيت الايجار المالي التونسي السعودي	1.82	47.8	(12.9%)
تأمينات سليم	23.00	19.2	(12.5%)

الشركات الأكثر نشاطاً من حيث الكمية المتداولة	الإقفال (دينار)	الكمية المتداولة (ألف سهم)	نسبة التغيير (%)
الشركة العصرية للخزف	2.82	4,551	12.4%
شركة التَبريد ومعمل الجعّة بتونس	26.59	2,983	18.2%
شركة المواد الصحية (ليلاس)	11.41	2,627	9.0%
بنك الإسكان	10.80	1,764	5.4%
البنك التونسي	11.04	1,465	4.6%

العائد منذ بداية العام هو عائد كلي محتسب على اساس التغيير في سعر السهم وتوزيعات الأرباح خلال السنة.

المسؤوليّة والإفصاح عن المعلومات الهامّة

إنّ "كامكو" *هي شركة مرخّصة تخضع كلياً لرقابة هيئة أسواق المال ("الهيئة") وبشكل جزئي لرقابة بنك الكويت المركزي ("البنك المركزي").*

الغرض من هذا التقرير هو توفير المعلومات فقط. لا يُعتبرُ مضمونُ هذا التقرير، بأيّ شكلٍ من الأشكال، استثماراً أو عرضاً للاستثمار أو نصيحة أو إرشاداً قانونياً أو ضريبياً أو من أيّ نوع آخر، وينبغي بالتالي تجاهله عند النظر في أو اتخاذ أي قراراتٍ استثماريّة. لا تأخذ كامكو بعين الاعتبار، عند إعداد هذا التقرير، الأهداف الاستثماريّة والوضع الماليّ والاحتياجات الخاصّة لفردٍ معيّن. وبناءً على ما تقدّم، وقبلَ أخذ أي قرار بناءً على المعلومات الموجودة ضمن هذا المستند ، ينبغي على المستثمرين أن يبادروا إلى تقييم الاستثمارات والاستراتيجيّات المشار إليها في هذا التقرير على نحو مستقلّ ويقرّروا بشأن ملاءمتها على ضوء ظروفهم واهدافهم الماليّة الخاصّة. يخضعُ محتوى التقرير لحقوق الملكية الفكرية المحفوظة. كما يُمنعُ نسخ أو توزيع أو نقل هذا البحث وهذه المعلومات في الكويت أو في أيّ اختصاص قضائيّ آخر لأيّ شخص آخر أو إدراجهم بأيّ شكلٍ من الأشكال في أيّ مستندٍ آخر أو مادّة أخرى من دون الحصول على موافقتنا الخطيّة المسبقة.

شهادة المحلّل

يفيد كل محلل شارك بإعداد هذا التقرير، وذلك في ما يختصّ بالقطاع أو الشركات أو الأوراق الماليّة، بأنّ (1) الآراءَ المبيّنة في هذا التقرير تعكسُ آراءه الشخصيّة حول الشركات والأوراق الماليّة ؛ (2) أن تعويضاته المالية لم ولن تكون، معتمدة سواء مباشرةً أو غير مباشرة، على التوصيات المحدّدة أو الآراء المبيّنة صراحةً في هذا التقرير.

تقديرات كامكو

تستندُ البحوث الاستثماريّة في شركة كامكو إلى تحليل الاقتصادات الإقليميّة ، بالإضافة إلى التحليل المالي للقطاعات والشركات. تعكسُ بحوث الشركة الخاصّة بكامكو عند تقديم التوصيات الخاصة بسعر سهم شركة معينة على رؤيا طويلة المدى (12 شهراً). تأتي مجموعات التصنيفات على الشكل التالي:

أداء متفوق: *من المتوقع أن يسجل سعر السهم محل الدراسة عوائد تعادلُ أو تفوق 10% خلال الأشهر 12 المقبلة.*
أداء محايد: *من المتوقع أن يسجل سعر السهم محل الدراسة عوائد تتراوح ما بين -10% و+10% في الأشهر 12 المقبلة.*
أداء متدنٍّ: *من المتوقع أن يتراجع سعر السهم محل الدراسة بنسبة تصل إلى -10% في الأشهر 12 المقبلة.*

قد يبرزُ في بعض الأحوال والظروف، تبايُن عن تلك التقديرات والتصنيفات الضمنيّة بسعر القيمة العادلة بالاستعانة بالمعايير أعلاه. كما تعتمد كامكو في سياستها على تحديثَ دراسة القيمة العادلة للشركات التي قامت بدراستها مسبقاً بحيث تعكسُ أيّ تغييراتٍ جوهريّة قد تؤثر في توقعات المحلّل بشأن الشركة. من الممكن لتقلّباتِ سعر السهم أن تتسبّبَ في انتقال الأسهم إلى خارج نطاق التصنيف الضمنيّ وفقَ هدف القيمة العادلة في كامكو. يمكن للمحلّلين أن لا يعمدوا بالضرورة إلى تغيير التصنيفات والتقديرات في حال وقوع حالة مماثلة إلاّ أنّه يُتوقع منهم الكشف عن الأسباب الكامنة وراء وجهة نظرهم وآرائهم لعملاء كامكو.

ترفضُ كامكو صراحة كلّ بندٍ أو شرط تقترحون إضافته على بيان إخلاء المسؤوليّة أو يتعارضُ مع البيان المذكور ولن يكون له أي مفعول. تستندُ المعلومات المتضمّنة في هذا التقرير إلى التداولات الجارية والإحصاءات والمعلومات العامّة الأخرى التي نعتقد بأنّها موثوقة. إنّنا لا نعلنُ أو نضمنُ بأنّ هذه المعلومات صحيحة أو دقيقة أو تامّة وبالتالي لا ينبغي التعويل عليها. لا تلزَمُ كامكو بتحديث أو تغيير أو تعديل هذا التقرير أو بإبلاغ أيّ مستلم في حال طاولَ تغييرٌ ما أيّ رأي أو توقع أو تقدير مبيّن فيه أو بات بالتالي غير دقيق. إن نشر هذا التقرير هو لأغراض إعلاميّة بحتة لا تمتّ بصلة لأيّ غرض استثماري او تجاري. لا ينشأ عن المعلومات الواردة في التقارير المنشورة أيّ التزام قانونيّ و/أو اتفاقيّة ملزمة، بما في ذلك على سبيل المثال لا الحصر، أيّ التزام بتحديث معلوماتٍ مماثلة. إنّكم تحملون مسؤوليّة إجراء أبحاثكم الخاصّة وتحليل المعلومات المتضمّنة أو المشار إليها في هذا التقرير وتقييم مميزات ومخاطر المتعلقة بالأوراق الماليّة موضوع التقرير أو أيّ مستند آخر. وعلاوة على ذلك، من الممكن أن تخضعَ بيانات/معلومات محدّدة للبنود والشروط المنصوص عليها في اتفاقيات أخرى تشكّلُ كامكو طرفاً فيها.

لا يجب تفسّر أيّ عبارة واردة في هذا التقرير على أنّه طلبٌ أو عرضٌ أو توصية بشراء أو التصرّف في أيّ استثمار أو بالالتزام بأيّ معاملةٍ أو بتقديم أيّ نصيحةٍ أو خدمةٍ استثماريّة. أن هذا التقرير موجه إلى العملاء المحترفين وليسَ لعملاء البيع بالتجزئة ضمن مفهوم قواعد هيئة السوق الماليّة. لا ينبغي على الآخرين ممّن يستلمون هذا التقرير التعويل عليه أو التصرّف وفق مضمونه. يتوجّب على كلّ كيان أو فرد يصبحُ بحوزته هذا التقرير أن يطّلعَ على مضمونه ويحترم التقييدات الواردة فيه وأن يمتنعَ عن التعويل عليه أو التصرّف وفق مضمونه حيث يُعدّ من غير القانونيّ تقديم عرض أو دعوة أو توصية لشخص ما من دون التقيّد بأيّ ترخيص أو تسجيل أو متطلّبات قانونيّة.

تحذيرات من المخاطر

تتخذ الأسعار أو التخمينات أو التوقعات صفة دلاليّة بحتة ولا تهدفُ بالتالي إلى توقع النتائج الفعليّة بحيث قد تختلف بشكلٍ ملحوظ عن الأسعار أو التخمينات أو التوقعات المبيّنة في هذا التقرير. قد ترتفع قيمة الاستثمار أو تتدنّى، وقد تشهدُ قيمة الاستثمار كما الايرادات المحقق منه تقلّباتٍ من يوم لآخر بنتيجة التغييرات التي تطاولُ الأسواق الاقتصاديّة ذات الصلة (بما في ذلك، على سبيل المثال لا الحصر، التغييرات الممكن وغير الممكن توقعها في أسعار الفائدة، وأسعار الصرف الأجنبي، وأسعار التأخير وأسعار الدفع المسبق والظروف السياسيّة أو الماليّة، إلخ...).

لا يدلّ الأداء الماضي على النتائج المستقبليّة. تعدّ كافة الآراء أو التقديرات أو التخمينات (أسعار الأسهم محل البحث والتقديرات بشكل خاصّ) غير دقيقة بالأساس وتخضعُ للرأي والتقدير. إنّها عبارة عن آراء وليست حقائق تستندُ إلى توقعاتٍ وتقديرات راهنة وتعوّل على الاعتقادات والفرضيّات. قد تختلف المحصّلات والعوائد الفعليّة اختلافاً جوهريّاً عن المحصّلات والعوائد المصرّح عنها أو المتوقعة وليس هناك أيّ ضماناتٍ للأداء المستقبليّ. تنشأ عن صفقاتٍ معيّنة، بما فيها الصفقات المشتملة على السلع والخيارات والمشتقات الأخرى، مخاطر هامّة لا تناسبُ بالتالي جميع المستثمرين. لا يعتزمُ هذا التقرير على رصدَ أو عرض كافة المخاطر (المباشرة أو غير المباشرة) التي ترتبط بالاستثمارات أو الاستراتيجيّات المشار إليها في هذا التقرير.

تضارب المصالح

تقدّم كامكو والشركات التابعة خدمات مصرفيّة استثماريّة كاملة وقد يتخذ مدراءً ومسؤولين وموظفين فيها، مواقفَ تتعارضُ مع الآراء المبيّنة في هذا التقرير. يمكن لموظفي البيع وموظفي التداول وغيرهم من المختصّين في كامكو تزويدَ عملائنا ومكاتب التداول بتعليقات شفويّة أو خطيّة حول السوق أو باستراتيجيّات للتداول تعكسُ آراء متعارضة مع الآراء المبيّنة صراحة في هذا التقرير. يمكن لإدارة الأصول ولمكاتب التداول خاصّتنا ولأعمالنا الاستثماريّة اتخاذ قراراتٍ استثماريّة لا تتناغمُ والتوصيات أو الآراء المبيّنة صراحة في هذا التقرير. يجوز لكامكو أن تقيم أو تسعى لإقامة علاقاتٍ على مستوى خدمات الاستثمار المصرفيّة أو علاقات عمل أخرى تحصلُ في مقابلها على تعويضٍ من الشركات موضوع هذا التقرير. لم تتمّ مراجعة الحقائق والآراء المبيّنة في هذا التقرير من قبل المختصّين في مجالات عمل أخرى في كامكو، بما في ذلك طاقم الخدمات المصرفيّة الاستثماريّة، ويمكن ألاّ تجسّدَ معلومات يكون هؤلاء المختصّين على علم بها. يمتلكُ بنك الخليج المتحد- البحرين غالبيّة أسهم كامكو ويمكن أن ينشأ عن هذه الملكيّة أو أن تشهدَ على تضارب مصالح.

اخلاء المسؤوليّة القانونيّة و الضمانة

لا تقدّم كامكو إعلاناتٍ أو ضماناتٍ صريحة أو ضمنيّة. وإنّنا، وفي الحدود الكاملة التي يسمح بها القانون المنطبق، نخلي بموجبه صراحةً مسؤوليّتنا عن أي وكافة الإعلانات والضمانات الصريحة والضمنيّة، أيّاً كان نوعها، بما في ذلك على سبيل المثال لا الحصر، كلّ ضمانةٍ تتعلّق بدقة المعلومات أو ملاءمتها للوقت أو ملاءمتها لغرض معيّن و/أو كلّ ضمانة تتعلّق بعدم المخالفة. لا تقبلُ كامكو تحمّلَ أيّ مسؤوليّة قانونيّة في كافة الأحوال، بما في ذلك (على سبيل المثال لا الحصر) تعويلكم على المعلومات المتضمّنة في هذا التقرير ، وأيّ إغفالٍ عن أيّ أضرار أو خسائر أيّاً كان نوعها، بما في ذلك (على سبيل المثال لا الحصر) أضرار مباشرة، غير مباشرة، عرضيّة، خاصّة أو تبعيّة، أو مصاريف أو خسائر تنشأ عن أو ترتبط بالاستناد على هذا التقرير أو بعدم التمكّن من الاستناد عليه، أو ترتبط بأيّ خطأ أو إغفال أو عيب أو فيروس الحاسوب أو تعطّل النظام، أو خسارة ربح أو شهرة أو سمعة، حتى وإن تمّ الإبلاغ صراحة عن احتمال التعرّض لخسائر أو أضرار مماثلة، بحيث تنشأ عن أو ترتبط بالاستناد على هذا التقرير. لا نستثني واجباتنا أو مسؤوليّاتنا المنصوص عليها بموجب القوانين المطبقة والملزمة.

شركة كامكو للاستثمار © 2015

شركة كامكو للاستثمار ش.م.ك (عامة)
برج الشهيد، شارع خالد بن الوليد، منطقة شرق
ص.ب 28873 الصفاة 13149 دولة الكويت
هاتف : 1852626 (965)+ فاكس: 22492395 (965)+
البريد الالكتروني: Kamcoird@kamconline.com
الصفحة الالكترونية : http://www.kamconline.com

شركة كامكو للاستثمار © 2015