التقرير اليومي لأسواق الشرق الأوسط وشمال أفريقيا

28 نوفمبر 2016

بلد	المؤشر		إغلاق المؤشر	التغيير اليومي (%)	الأداء منذ بداية عام 2016 (%)	الأداء في عام 2015 (%)
دول الشرق الأوسط وشمال إفريقيا						
الكويت	مؤشر السوق السعري	▲	5,534.99	0.3%	(1.4%)	(14.1%)
الكويت	مؤشر السوق الوزني	▼	367.67	(0.2%)	(3.7%)	(13.0%)
الكويت	مؤشر كويت 15	▼	859.35	(0.5%)	(4.6%)	(15.0%)
السعودي	مؤشر تداول العام	▲	6,843.78	0.7%	(1.0%)	(17.1%)
دبي	المؤشر العام لسوق دبي المالي	▲	3,338.23	0.4%	5.9%	(16.5%)
أبوظبي	مؤشر أبوظبي العام	▲	4,298.34	0.6%	(0.2%)	(4.9%)
قطر	مؤشر بورصة قطر (20)	▲	9,734.18	0.2%	(6.7%)	(15.1%)
البحرين	مؤشر البحرين العام	▲	1,196.45	0.9%	(1.6%)	(14.8%)
عمان	المؤشر العام 30 لسوق مسقط	▼	5,519.12	(0.0%)	2.1%	(14.8%)
مصر	مؤشر EGX 30	▼	11,145.95	(1.8%)	59.1%	(21.5%)
الأردن	المؤشر العام لبورصة عمان	▼	2,141.53	(0.1%)	0.2%	(1.3%)
لبنان	مؤشر بيروت الوزني	▲	1,236.72	1.1%	5.7%	(0.1%)
تونس	مؤشر بورصة تونس	▲	5,523.21	0.1%	9.5%	(0.9%)
سوريا	مؤشر بورصة تونس	▲	10,642.47	0.2%	19.2%	(7.2%)
مغربي	مؤشر مازي	▲	1,491.21	0.3%	21.4%	(3.4%)
الأسواق الناشئة						
الصين	مؤشر SSE المركب	▲	3,278.51	0.5%	(7.4%)	9.4%
روسيا	الروسي RTS INDEX ($)	▼	1,018.51	(1.0%)	34.5%	(4.3%)
الهند	مؤشر SENSEX	▼	26,249.86	(0.3%)	0.5%	(5.0%)
البرازيل	مؤشر BOVESPA Stock	▲	61,559.08	0.3%	42.0%	(13.3%)
المكسيك	مؤشر البورصة BOLSA	▲	45,357.85	0.2%	5.5%	(0.4%)
كوريا	مؤشر KOSPI	▲	1,981.78	0.4%	1.0%	2.4%
تايوان	مؤشر TAIEX	▲	9,217.47	0.6%	10.5%	(10.4%)
الأسواق العالمية						
عالم	مؤشر MSCI العالمي	▲	1,720.84	0.4%	3.5%	(2.7%)
آسيا	لبلدان آسيا والمحيط الهادئ MSCI	▲	135.73	0.6%	2.9%	(4.3%)
أوروبا	DJ Stoxx 600	▲	342.45	0.2%	(6.4%)	6.8%
أوروبا	FTSEurofirst 300	▲	1,351.66	0.3%	(6.0%)	5.0%
الأسواق الناشئة	مؤشر الأسواق الناشئة MSCI	▲	855.78	0.4%	7.8%	(17.0%)
أمريكا	S&P 500	▲	2,213.35	0.4%	8.3%	(0.7%)
أمريكا	DJIA	▲	19,152.14	0.4%	9.9%	(2.2%)
أمريكا	NASDAQ Composite	▲	5,398.92	0.3%	7.8%	5.7%
بريطانيا	FTSE 100	▲	6,840.75	0.2%	9.6%	(4.9%)
ألمانيا	DAX	▲	10,699.27	0.1%	(0.4%)	9.6%
اليابان	NIKKEI 225	▼	18,298.39	(0.5%)	(3.9%)	9.1%
هونغ كونغ	HANG SENG INDEX	▲	22,885.08	0.7%	4.4%	(7.2%)
السلع						
نفط	أوبك الخام	▼	45.22	(0.3%)	44.6%	(40.5%)
نفط	برنت	▼	47.04	(0.4%)	4.6%	(44.1%)
نفط	الكويت	▼	43.48	(1.1%)	51.2%	(45.4%)
غاز طبيعي	الغاز الطبيعي NYMEX (USD/MMBtu)	▲	3.14	1.9%	13.7%	(33.8%)
الذهب	الذهب سبوت Oz/$	▲	1,193.49	0.8%	12.5%	(10.6%)

المصدر: بلومبرغ والبحوث كامكو

في هذا التقرير...

الكويت 2
السعودي 3
دبي 4
أبوظبي 5
قطر 6
البحرين 7
عمان 8
مصر 9
الأردن 10
تونس 11

للمزيد من المعلومات الرجاء الاتصال بإدارة بحوث الاستثمار عبر موقع الشركة على الإنترنت:
http://www.kamconline.com

أو عبر البريد الالكتروني
kamcoird@kamconline.com

أو على 1852626 (965)، فاكس 22492395 (965).
شركة كامكو للاستثمار - ش.م.ك (عامة)

التقرير اليومي لبورصة الكويت

28 نوفمبر 2016

توزيع القيمة السوقية على القطاعات

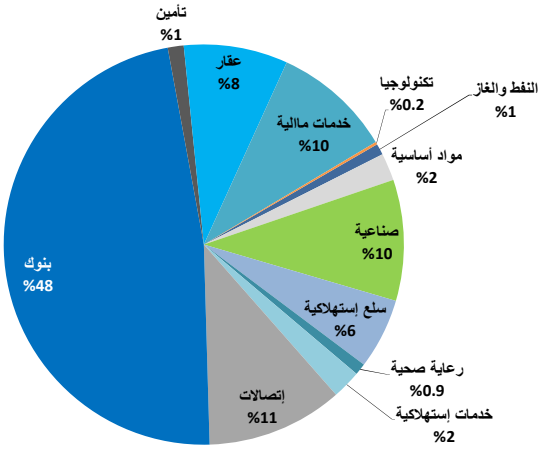

القيمة السوقية لقطاعات بورصة الكويت والعائد منذ بداية الشهر والسنة

	القيمة السوقية مليون د.ك	التغيير اليومي	التغيير اليومي	التغيير منذ بداية الشهر	التغيير منذ بداية السنة
بورصة الكويت	25,414.4	▼	(0.2%)	3.8%	(2.8%)
النفط والغاز	223.5	▼	(0.2%)	3.5%	(15.1%)
مواد أساسية	565.2	▲	0.5%	2.5%	(3.2%)
صناعية	2,487.0	▲	0.1%	6.1%	4.5%
سلع إستهلاكية	1,449.4	▼	(0.0%)	(2.4%)	17.3%
رعاية صحية	235.1	▲	2.0%	20.9%	29.1%
خدمات إستهلاكية	593.9	▼	(1.1%)	(5.8%)	(18.4%)
إتصالات	2,799.9	▲	0.7%	3.9%	8.3%
بنوك	12,091.1	▼	(0.7%)	4.1%	(7.8%)
تأمين	326.6	▼	(0.1%)	(2.3%)	(16.2%)
عقار	2,135.3	▲	0.1%	2.1%	(7.7%)
خدمات مالية	2,454.2	▲	0.1%	8.3%	5.2%
تكنولوجيا	53.1	▲	2.1%	(10.6%)	6.9%

اداء اكبر عشر شركات كويتية مدرجة في بورصة الكويت

		القيمة السوقية مليون د.ك.	مضاعف السعر للربحية (X)	العائد على حقوق المساهمين
1	بنك الكويت الوطني	3,550	13.18	9.5%
2	بيت التمويل الكويتي	2,673	17.32	8.7%
3	زين	1,752	11.24	10.5%
4	البنك الأهلي المتحد - البحرين	1,327	7.86	16.3%
5	الشركة الكويتية للأغذية	1,053	23.98	16.2%
6	بنك بوبيان	845	22.17	11.7%
7	شركة مشاريع الكويت (القابضة)	752	13.51	11.8%
8	شركة المباني	740	15.25	15.3%
9	بنك الخليج	719	17.53	7.5%
10	البنك الأهلي المتحد - الكويت	684	15.94	11.4%
	الاجمالي	14,097	13.84	10.8%

تم احتساب العائد على حقوق المساهمين على اساس صافي الارباح لـ 12 شهر المنتهية في 30 يونيو 2016 وحقوق المساهمين كما في 30 يونيو 2016

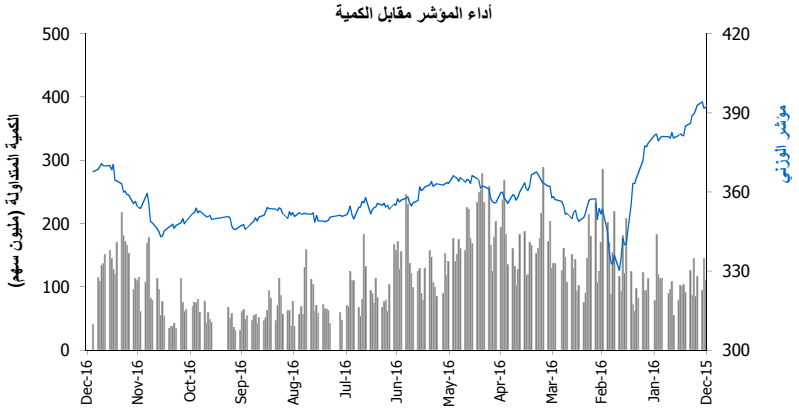

حركة الاسهم	▲	▼	=
	37	28	121

بيانات تداول بورصة الكويت ونسب التذبذب

أداء بورصة الكويت	الإقفال	التغيير اليومي (نقطة)	التغيير اليومي (%)	التغيير الشهري (%)	التغيير السنوي (%)
المؤشر السعري	5,534.99	17.61	0.3%	2.5%	(1.4%)
المؤشر الوزني	367.67	(0.89)	(0.2%)	3.8%	(3.7%)
مؤشر الكويت 15	859.35	(4.20)	(0.5%)	4.0%	(4.6%)
القيمة الرأسمالية (مليون د.ك)	25,414	(61.41)	(0.2%)	3.8%	(2.8%)

مؤشرات التداول	القيمة	التغيير اليومي	التغيير اليومي (%)	المعدل اليومي منذ بداية عام 2016	المعدل اليومي منذ بداية عام 2015
الكمية (مليون سهم)	41.2	(73.4)	(64.0%)	118.0	166.8
القيمة (مليون د.ك)	4.54	(11.3)	(71.4%)	11.2	15.9
عدد الصفقات	1,298	(1820.0)	(58.4%)	2,810	3,862

الشركات الأكثر صعوداً وإنخفاضاً والأكثر نشاطاً

الشركات الأكثر صعودا (%)	الإقفال (د.ك)	التغيير (د.ك)	التغير (%)
شركة الكويت و الشرق الأوسط للاستثمار	0.023	0.003	12.2%
شركة أصول للاستثمار	0.055	0.005	10.0%
شركة المعادن والصناعات التحويلية	0.067	0.005	8.1%
شركة ياكو الطبية	0.405	0.025	6.6%
شركة المصالح العقارية	0.039	0.002	5.4%

الشركات الأكثر انخفاضا (%)	الإقفال (د.ك)	التغيير (د.ك)	التغير (%)
شركة الشعبية الصناعية	0.275	(0.025)	(8.3%)
شركة طيران الجزيرة	0.790	(0.030)	(3.7%)
شركة أوج القابضة	0.056	(0.002)	(3.4%)
شركة نور للاستثمار المالي	0.045	(0.002)	(3.2%)
شركة آسيا كابيتال الاستثمارية	0.031	(0.001)	(3.1%)

الشركات الأكثر نشاطاً	الإقفال (د.ك)	التغيير (د.ك)	الكمية المتداولة (سهم)
بيت التمويل الخليجي	0.152	0.000	3,814,165
مجموعة الإمتياز الاستثمارية	0.090	0.011	2,972,176
شركة مجموعة المستثمرون القابضة	0.021	0.000	2,896,300
شركة مبرد للنقل	0.052	0.000	2,888,200
شركة أبيار للتطوير العقاري	0.020	0.000	2,180,000

المصدر: إدارة بحوث الاستثمار- كامكو

الانحراف المعياري للعائد اليومي محتسب على أساس سنوي تذبذب بورصة الكويت	2016	2015	2014	نسبة التذبذب منذ يناير 2013	نسبة التذبذب منذ يناير 2012
المؤشر السعري	8.2%	8.2%	9.0%	9.9%	9.5%
المؤشر الوزني	11.2%	10.1%	10.2%	9.6%	9.3%

التقرير اليومي لسوق الاسهم السعودي (تداول)

28 نوفمبر 2016

أداء المؤشر مقابل الكمية

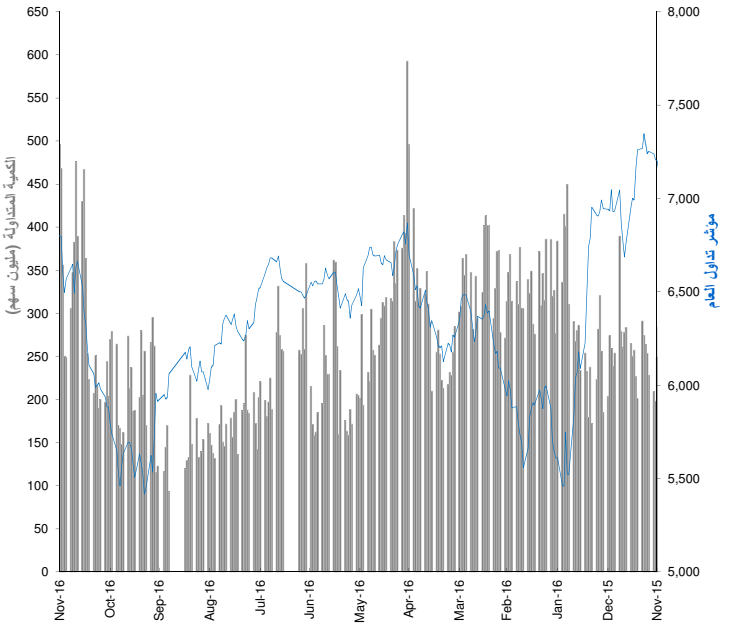

عائد القطاعات ومضاعفات التقييم

	القيمة الرأسمالية (مليون ر.س)	بداية التغيير اليومي	التغير منذ بداية الشهر	التغير منذ بداية السنة
مؤشر تداول العام	1,599,689	0.8%	12.6%	1.2%
المصارف والخدمات المالية	419,572	0.7%	11.9%	(3.3%)
الصناعات البتروكيماوية	401,431	(0.2%)	9.7%	17.1%
الاسمنت	52,692	0.9%	23.1%	(12.7%)
التجزئة	59,801	1.0%	15.8%	(15.2%)
الطاقة والمرافق الخدمية	82,644	2.6%	6.2%	22.7%
الزراعة والصناعات الغذائية	95,885	1.2%	13.5%	(6.3%)
الاتصالات وتقنية المعلومات	165,344	1.6%	22.3%	0.6%
التأمين	37,746	1.3%	11.4%	(5.5%)
شركات الأستثمار المتعدد	44,585	0.2%	3.9%	(31.0%)
الاستثمار الصناعي	61,703	0.7%	5.6%	4.4%
التشييد والبناء	16,593	0.8%	15.8%	(10.8%)
التطوير العقاري	118,089	1.4%	14.7%	17.4%
النقل	28,394	0.9%	24.0%	(1.2%)
الاعلام والنشر	4,082	0.5%	55.5%	(38.6%)
الفنادق والسياحة	11,129	(0.2%)	11.4%	(47.5%)

العائد الشهري للقطاعات محتسب على أساس التغيير في القيمة الرأسمالية ، ومن الممكن أن يكون غير متساوي مع التغير في قيمة مؤشرات القطاعات

الشركات الأكثر ارتفاعاً وإنخفاضاً والأكثر نشاطاً خلال جلسة التداول

الشركات الأكثر ارتفاعاً	الإقفال (ر.س)	التغيير (%)	القيمة المتداولة (مليون ر.س)
شركة الشرقية الزراعية	42.80	9.9%	45,337
شركة المصافي العربية السعودية	37.30	9.8%	112,682
شركة أيس العربية للتأمين التعاوني	37.25	7.7%	26,458
شركة المنتجات الغذائية	21.52	6.9%	56,140
شركة تصنيع مواد التعبئة والتغليف	35.23	5.8%	48,954

الشركات الأكثر انخفاضا	الإقفال (ر.س)	التغيير (%)	القيمة المتداولة (مليون ر.س)
الشركة الوطنية للتصنيع وسبك المعادن	23.28	(1.5%)	44,315
شركة بروج للتأمين التعاوني	19.42	(1.4%)	17,896
الشركة المتحدة للتأمين التعاوني	12.34	(1.2%)	14,590
كيان السعودية	8.20	(1.1%)	70,471
شركة الحسن غازي إبراهيم شاكر	14.81	(1.1%)	22,535

الشركات الأكثر نشاطاً من حيث الكمية المتداولة	الإقفال (ر.س)	التغيير (%)	الكمية المتداولة (ألف سهم)
شركة دار الأركان للتطوير العقاري	5.74	0.7%	58,168
مصرف الإنماء	14.21	0.5%	20,371
كيان السعودية	8.20	(1.1%)	8,538
شركة الاتصالات المتنقلة السعودية	8.10	1.0%	5,149
شركة الصحراء للبتروكيماويات	11.86	(0.9%)	4,221

المصدر: إدارة بحوث الاستثمار - كامكو

بيانات تداول السوق ونسب التذبذب

أداء السوق	الإقفال	التغيير اليومي	التغيير اليومي %	الأداء منذ بداية الشهر %	الأداء منذ بداية السنة %
مؤشر تداول العام	6843.78	47.03	0.69%	13.8%	(1.0%)
القيمة الرأسمالية (مليون ر.س)	1,599,689	12,031	0.758%	12.6%	1.2%

مؤشرات التداول	القيمة	التغيير اليومي	التغيير اليومي %	المعدل اليومي منذ بداية عام 2016	المعدل اليومي منذ بداية عام 2015
الكمية المتداولة (مليون سهم)	245	(251)	(50.5%)	265	281
القيمة المتداولة (مليون ر.س)	4,208	(3,696)	(46.8%)	4,542	8,581
عدد الصفقات	100,668	(70,333)	(41.1%)	213,549	143,065

حركة الاسهم	▲	▼	=
	124	36	13

الشركات الأكثر نشاطاً من حيث القيمة المتداولة	الإقفال (ر.س)	التغير (%)	القيمة المتداولة (مليون ر.س)
شركة دار الأركان للتطوير العقاري	5.74	0.7%	333.0
مصرف الإنماء	14.21	0.5%	289.7
السعودية للصناعات الأساسية	90.62	0.0%	286.1
شركة الاتصالات السعودية	71.02	1.8%	118.4
مصرف الراجحي	63.25	0.4%	116.2

التقرير اليومي لسوق دبي المالي

28 نوفمبر 2016

أداء المؤشر مقابل الكمية

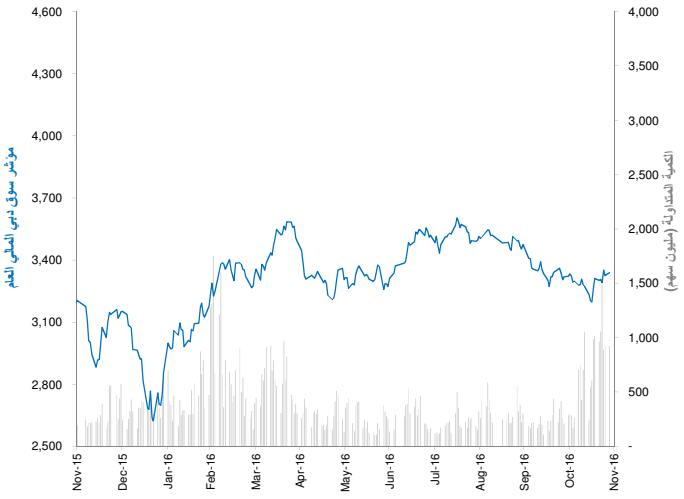

عائد القطاعات ومضاعفات التقييم

	القيمة الرأسمالية مليون درهم	بداية التغيير اليومي	التغير منذ بداية الشهر	التغير منذ بداية السنة
سوق دبي المالي	315,238	0.2%	(4.9%)	4.7%
البنوك	112,041	(0.1%)	(3.3%)	3.4%
السلع الاستهلاكية	14,584	(4.7%)	(6.9%)	42.0%
الاستثمار والخدمات المالية	21,916	0.3%	(0.3%)	4.9%
التأمين	5,169	0.1%	(0.7%)	(8.5%)
الصناعة	3,943	(2.8%)	0.0%	14.7%
العقارات والانشاءات الهندسية	107,495	1.6%	(4.3%)	6.1%
الاتصالات	26,812	(1.2%)	(10.8%)	13.8%
النقل	19,478	0.7%	(15.5%)	(21.7%)
الخدمات	3,799	1.4%	14.6%	36.7%

العائد الشهري للقطاعات محتسب على أساس التغيير في القيمة الرأسمالية ، ومن الممكن أن يكون غير متساوي مع التغير في قيمة مؤشرات القطاعات

الشركات الأكثر ارتفاعاً وإنخفاضاً والأكثر نشاطاً خلال جلسة التداول

الشركات الأكثر ارتفاعاً	الإقفال (درهم)	التغير (%)	القيمة المتداولة (درهم)
الاتحاد العقاريه	0.931	11.4%	323,576,990
شركة ديار للتطوير ش.م.ع.	0.576	6.3%	55,591,138
شركة داماك العقارية دبي	2.260	5.1%	29,811,416
الشركة الوطنية للتبريد المركزي (تبريد)	2.180	3.8%	26,613,181
مصرف عجمان	1.400	3.7%	3,100,584

الشركات الأكثر انخفاضا	الإقفال (درهم)	التغير (%)	القيمة المتداولة (درهم)
شركة الاسمنت الوطنية	2.880	(10.0%)	144,000
الوطنية الدولية القابضة	0.810	(9.9%)	150,960
دي إكس بي إنترتينمنتس (ش.م.ع.)	1.450	(5.8%)	165,772,511
الاستشارات المالية الدولية	0.362	(3.2%)	67,710
شركة اكتتاب القابضة	0.431	(2.5%)	1,712,609

الشركات الأكثر نشاطاً من حيث الكمية المتداولة	الإقفال (درهم)	التغير (%)	الكمية المتداولة (ألف سهم)
الاتحاد العقاريه	0.931	11.4%	355,940
دي إكس بي إنترتينمنتس (ش.م.ع.)	1.450	(5.8%)	111,754
بيت التمويل الخليجي	1.800	(1.1%)	99,264
شركة ديار للتطوير ش.م.ع.	0.576	6.3%	98,428
شركة امانات القابضة ش.م.ع.	0.945	0.0%	46,874

المصدر: إدارة بحوث الاستثمار - كامكو

بيانات تداول السوق ونسب التذبذب

أداء السوق	الإقفال	التغير اليومي	التغير اليومي %	الأداء منذ بداية الشهر %	الأداء منذ بداية السنة %
المؤشر العام لسوق دبي المالي	3,338.23	14.16	0.4%	0.2%	5.9%
القيمة الرأسمالية (مليون درهم)	315,238	689	0.2%	(4.9%)	4.7%

مؤشرات التداول	القيمة	التغيير اليومي	التغيير اليومي %	المعدل اليومي منذ بداية عام 2016	المعدل اليومي منذ بداية عام 2015
الكمية المتداولة (مليون سهم)	923	(3)	(0.3%)	410	400
القيمة المتداولة (مليون درهم)	1,052	(140)	(11.8%)	509	627
عدد الصفقات	8,363	5,042	151.8%	5,118	6,398

حركة الاسهم	▲	▼	=
	17	13	30

الشركات الأكثر نشاطاً من حيث القيمة المتداولة	الإقفال (درهم)	التغير (%)	القيمة المتداولة (درهم مليون)
بيت التمويل الخليجي	0.931	11.4%	323.6
ارابتك القابضة ش.م.ع.	1.800	(1.1%)	183.6
دريك أند سكل إنترناشيونال	1.450	(5.8%)	165.8
الاتحاد العقاريه	0.576	6.3%	55.6
شركة هيتس تيليكوم القابضة	1.300	(1.5%)	53.4

التقرير اليومي لسوق أبو ظبي للأوراق المالية

28 نوفمبر 2016

أداء المؤشر مقابل الكمية

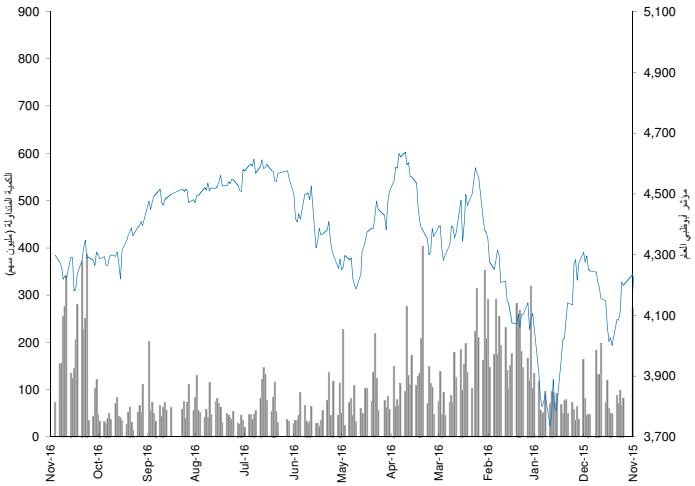

عائد القطاعات ومضاعفات التقييم

	القيمة الرأسمالية مليون درهم	بداية التغيير اليومي	التغير منذ بداية الشهر	التغير منذ بداية السنة
سوق أبوظبي للأوراق المالية	440,673	0.7%	(1.4%)	2.9%
البنوك	189,023	0.1%	3.0%	(4.1%)
الاستثمار والخدمات المالية	3,702	1.6%	(2.6%)	(15.2%)
العقار	23,510	(0.5%)	(1.8%)	13.4%
الطاقة	6,677	(1.9%)	(6.9%)	6.1%
السلع الاستهلاكية	5,380	2.4%	3.1%	(11.1%)
الصناعة	10,602	(0.5%)	(3.9%)	(11.5%)
التأمين	7,917	1.1%	2.5%	1.2%
الاتصالات	184,503	1.7%	(5.3%)	12.3%
الخدمات	9,359	0.3%	(3.2%)	(1.4%)

العائد الشهري للقطاعات محتسب على أساس التغيير في القيمة الرأسمالية ، ومن الممكن أن يكون غير متساوي مع التغير في قيمة مؤشرات القطاعات

الشركات الأكثر ارتفاعاً وإنخفاضاً والأكثر نشاطاً خلال جلسة التداول

الشركات الأكثر ارتفاعاً	الإقفال (درهم)	التغير (%)	القيمة المتداولة (درهم)
الشركة العالمية القابضة لزراعة الأسماك	1.52	7.8%	517
شركة ابو ظبي الوطنية للتأمين	2.58	7.1%	64,500
شركة الخزنة للتأمين	0.38	5.6%	2,416
شركة أبوظبي الوطنية للفنادق	3.19	4.2%	160
شركة ميثاق للتأمين التكافلي	0.86	2.4%	13,561,047

الشركات الأكثر انخفاضا	الإقفال (درهم)	التغير (%)	القيمة المتداولة (درهم)
شركة الجرافات البحرية الوطنية	3.96	(10.0%)	12,668
الخليج الإستثمارية	1.15	(8.0%)	1,654
شركة اشراق العقارية	1.03	(3.7%)	48,316,367
سيراميك رأس الخيمة	2.35	(2.1%)	240,988
شركة الشارقة للاسمنت والتنمية الصناعية	0.95	(2.1%)	23,147

الشركات الأكثر نشاطاً من حيث الكمية المتداولة	الإقفال (درهم)	التغير (%)	الكمية المتداولة (ألف سهم)
شركة اشراق العقارية	1.03	(3.7%)	45,283
شركة ميثاق للتأمين التكافلي	0.86	2.4%	15,442
رأس الخيمة العقارية	0.67	(1.5%)	5,943
شركة الدار العقارية	2.50	0.0%	1,592
شركة أبوظبي الوطنية للطاقة	0.50	(2.0%)	1,186

المصدر: إدارة بحوث الاستثمار - كامكو

بيانات تداول السوق ونسب التذبذب

أداء السوق	الإقفال	التغير اليومي	التغير اليومي %	الأداء منذ بداية الشهر %	الأداء منذ بداية السنة %
مؤشر أبوظبي العام	4,298.34	25.30	0.59%	(0.04%)	(0.2%)
القيمة الرأسمالية (مليون درهم)	440,673	3,175	0.73%	(1.4%)	2.9%

مؤشرات التداول	القيمة	التغير اليومي	التغير اليومي %	المعدل اليومي منذ بداية عام 2016	المعدل اليومي منذ بداية عام 2015
الكمية المتداولة (مليون سهم)	74	(81.84)	(52.6%)	104	233
القيمة المتداولة (مليون درهم)	93	(217)	(70.0%)	189	585
عدد الصفقات	959	(1,010)	(51.3%)	1,462	3,443

حركة الأسهم	▲	▼	=
	11	13	42

الشركات الأكثر نشاطاً من حيث القيمة المتداولة	الإقفال (درهم)	التغير (%)	القيمة المتداولة (درهم)
شركة اشراق العقارية	1.03	(3.7%)	48,316,367
شركة ميثاق للتأمين التكافلي	0.86	2.4%	13,561,047
مؤسسة الامارات للاتصالات	18.00	2.0%	10,005,649
رأس الخيمة العقارية	0.67	(1.5%)	3,984,531
شركة الدار العقارية	2.50	0.0%	3,969,965

التقرير اليومي لبورصة قطر

28 نوفمبر 2016

أداء المؤشر مقابل الكمية

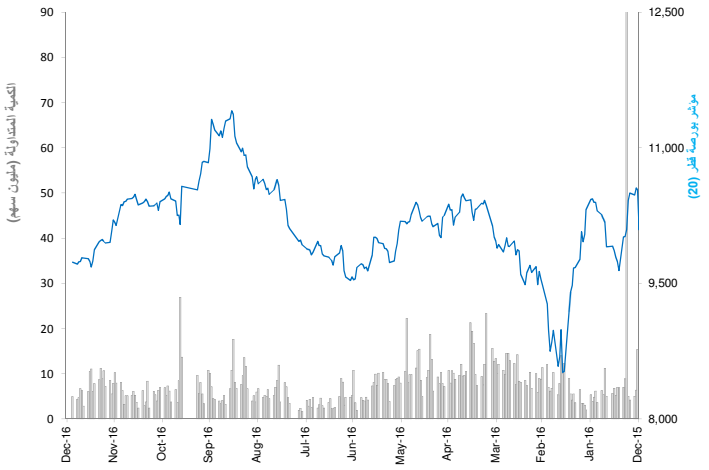

عائد القطاعات ومضاعفات التقييم

	القيمة الرأسمالية مليون ر.ق	بداية التغيير اليومي	التغير منذ بداية الشهر	التغير منذ بداية السنة
بورصة قطر	524,734	0.0%	(4.3%)	(5.2%)
البنوك والخدمات المالية	222,005	0.2%	(4.7%)	(3.1%)
الخدمات والسلع الاستهلاكية	21,067	(0.8%)	(5.9%)	(12.2%)
الصناعة	135,666	(0.3%)	(1.0%)	(9.7%)
التأمين	25,341	(1.1%)	(8.6%)	14.6%
العقارات	58,896	0.9%	(5.8%)	(11.5%)
الاتصالات	36,888	0.4%	(7.7%)	6.1%
النقل	24,871	0.0%	(4.2%)	(6.7%)

العائد الشهري للقطاعات محتسب على أساس التغيير في القيمة الرأسمالية ، ومن الممكن أن يكون غير متساوي مع التغير في قيمة مؤشرات القطاعات

الشركات الأكثر ارتفاعاً وإنخفاضاً والأكثر نشاطاً خلال جلسة التداول

الشركات الأكثر ارتفاعاً	الإقفال (ر.ق)	القيمة المتداولة (ر.ق)	التغير (%)
شركة بروة العقاريه	30.10	9,576,313	2.4%
فودافون قطر	9.23	13,145,469	1.7%
شركة الخليج للمخازن	49.90	392,261	1.6%
الشركة القطرية الألمانية للمستلزمات الطبية	9.60	80,739	1.5%
شركة ودام الغذائية	60.80	1,727,123	1.0%

الشركات الأكثر انخفاضا	الإقفال (ر.ق)	القيمة المتداولة (ر.ق)	التغير (%)
شركة قطرللسينما و توزيع الأفلام	25.40	5,080	(9.4%)
الشركة القطرية العامة للتأمين واعادة التأمين	43.00	2,814,817	(6.1%)
شركة دلالة للوساطة و الاستثمار القابضة	20.00	164,773	(3.4%)
الميرة للمواد الإستهلاكية	150.00	4,341,244	(3.2%)
المجموعة للرعاية الطبية	63.70	14,456,947	(3.2%)

الشركات الأكثر نشاطاً من حيث الكمية المتداولة	الإقفال (ر.ق)	التغير (%)	الكمية المتداولة (سهم)
فودافون قطر	9.23	1.7%	1,435,068
الأول QFC	9.60	(0.2%)	1,243,909
شركة بروة العقاريه	30.10	2.4%	321,489
ازدان العقارية	14.81	0.7%	276,849
مصرف قطر الإسلامي	99.90	0.5%	230,116

المصدر: إدارة بحوث الاستثمار - كامكو

بيانات تداول السوق ونسب التذبذب

أداء السوق	الإقفال	التغير اليومي	التغير اليومي %	الأداء منذ بداية الشهر %	الأداء منذ بداية السنة %
مؤشر بورصة قطر (20)	9,734.18	19.25	0.2%	(4.3%)	(6.7%)
القيمة الرأسمالية (مليون ر.ق)	524,734	260	0.0%	(4.3%)	(5.2%)

مؤشرات التداول	القيمة	التغيير اليومي	التغيير اليومي %	المعدل اليومي منذ بداية عام 2016	المعدل اليومي منذ بداية عام 2015
الكمية المتداولة (ألف سهم)	4,926	582	13.4%	7,742	9,462
القيمة المتداولة (مليون ر.ق)	140	(13)	(8.3%)	277	385
عدد الصفقات	1,688	(898)	(34.7%)	4,070	4,854

حركة الاسهم	▲	▼	=
	16	17	11

الشركات الأكثر نشاطاً من حيث القيمة المتداولة	الإقفال (ر.ق)	التغير (%)	القيمة المتداولة (ر.ق مليون)
مصرف قطر الإسلامي	99.90	0.5%	22.9
المجموعة للرعاية الطبية	63.70	(3.2%)	14.5
فودافون قطر	9.23	1.7%	13.1
بنك قطرالوطني	150.60	0.2%	12.8
الأول QFC	9.60	(0.2%)	11.9

التقرير اليومي لبورصة البحرين

28 نوفمبر 2016

أداء المؤشر مقابل الكمية

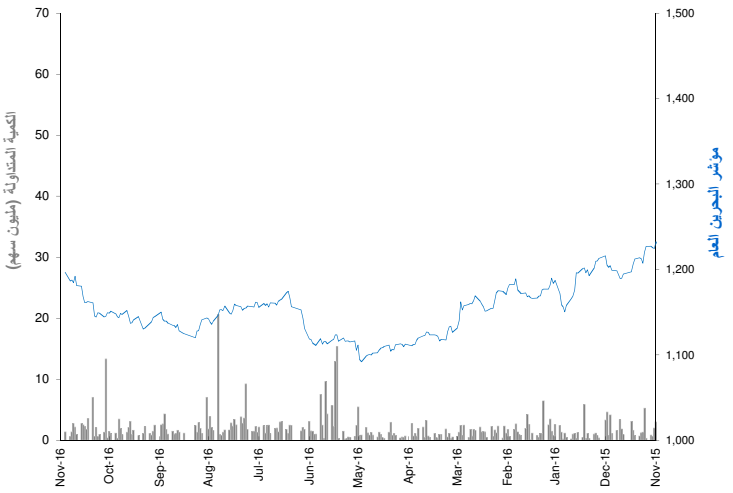

عائد القطاعات ومضاعفات التقييم

	القيمة الرأسمالية مليون د.ب	بداية التغيير اليومي	التغير منذ بداية الشهر	التغير منذ بداية السنة
بورصة البحرين	7,079	0.9%	4.2%	(0.7%)
البنوك التجارية	3,277	1.2%	3.3%	(1.4%)
الاستثمار	2,028	0.6%	9.3%	8.0%
التأمين	140	0.0%	0.5%	(4.7%)
الخدمات	994	1.1%	(0.4%)	(3.5%)
الفنادق والسياحة	172	0.5%	0.0%	(15.1%)
الصناعة	468	0.0%	1.8%	(14.5%)

العائد الشهري للقطاعات محتسب على أساس التغيير في القيمة الرأسمالية ، ومن الممكن أن يكون غير متساوي مع التغير في قيمة مؤشرات القطاعات

الشركات الأكثر ارتفاعاً وإنخفاضاً والأكثر نشاطاً خلال جلسة التداول

الشركات الأكثر ارتفاعاً	الإقفال (د.ب)	التغير (%)	القيمة المتداولة (دينار)
مجموعة البركة المصرفية $	0.485	9.0%	131,148
عقارات السيف	0.210	5.0%	17,216
شركة البحرين للسينما	1.290	3.2%	1,935
البنك الاهلي المتحد $	0.650	2.4%	135,205
مجموعة الفنادق الخليجية	0.640	0.8%	7,640

الشركات الأكثر انخفاضا	الإقفال (د.ب)	التغير (%)	القيمة المتداولة (دينار)
بنك اثمار $	0.120	(4.0%)	70,680
المصـــرف الخليـجي التجاري	0.060	(1.6%)	4,800

الشركات الأكثر نشاطاً من حيث الكمية المتداولة	الإقفال (د.ب)	التغير (%)	الكمية المتداولة (سهم)
بنك اثمار $	0.120	(4.0%)	589,000
مجموعة البركة المصرفية $	0.485	9.0%	285,000
البنك الاهلي المتحد $	0.650	2.4%	210,000
عقارات السيف	0.210	5.0%	85,000
المصـــرف الخليـجي التجاري	0.060	(1.6%)	80,000

المصدر: إدارة بحوث الاستثمار- كامكو

بيانات تداول السوق ونسب التذبذب

أداء السوق	الإقفال	التغيير اليومي	التغيير اليومي %	الأداء منذ بداية الشهر %	الأداء منذ بداية السنة %
مؤشر البحرين العام	1,196.45	10.25	0.9%	4.1%	(1.6%)
القيمة الرأسمالية (مليون د.ب)	7,079	60.68	0.9%	4.2%	(0.7%)

مؤشرات التداول	القيمة	التغيير اليومي	التغيير اليومي %	المعدل اليومي منذ بداية عام 2016	المعدل اليومي منذ بداية عام 2015
الكمية المتداولة (ألف سهم)	1,399	776	124.4%	2,053	866
القيمة المتداولة (ألف د.ب)	187	(133)	(41.5%)	444	217
عدد الصفقات	51	22	75.9%	42	35

حركة الاسهم	▲	▼	=
	6	2	32

الشركات الأكثر نشاطاً من حيث القيمة المتداولة	الإقفال (د.ب)	التغير (%)	القيمة المتداولة (د.ب)
بنك اثمار $	0.650	2.4%	135,205
البنك الاهلي المتحد $	0.485	9.0%	131,148
مصرف السلام	0.120	(4.0%)	70,680
المصـــرف الخليـجي التجاري	0.210	5.0%	17,216
شركة ناس	0.640	0.8%	7,640

التقرير اليومي لسوق مسقط للأوراق المالية

28 نوفمبر 2016

أداء المؤشر مقابل الكمية

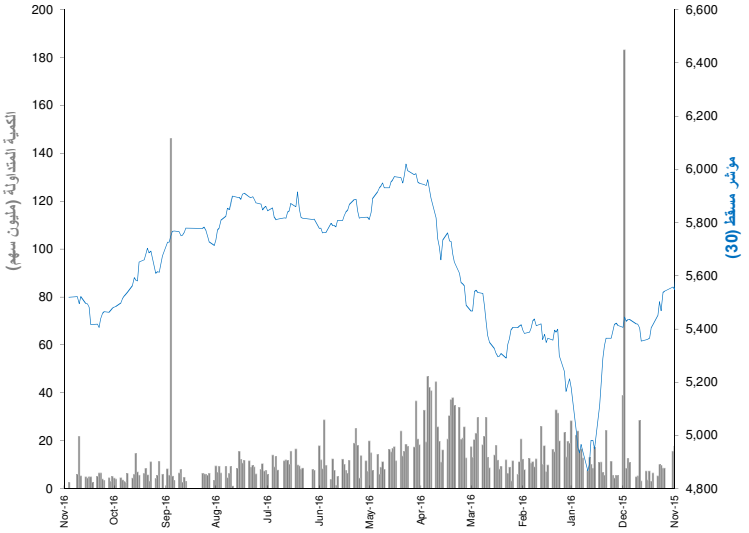

عائد القطاعات ومضاعفات التقييم

	القيمة الرأسمالية مليون ر.ع	بداية التغير اليومي	التغير منذ بداية الشهر	التغير منذ بداية السنة
سوق مسقط للأوراق المالية	6,262	(0.1%)	0.5%	(9.4%)
القطاع المالي	2,667	0.1%	1.7%	(12.2%)
قطاع الصناعة	935	0.1%	1.2%	3.9%
قطاع الخدمات	2,660	(0.3%)	(1.0%)	(10.6%)

العائد الشهري للقطاعات محتسب على أساس التغير في القيمة الرأسمالية ، ومن الممكن أن يكون غير متساوي مع التغير في قيمة مؤشرات القطاعات

الشركات الأكثر ارتفاعاً وإنخفاضاً والأكثر نشاطاً خلال جلسة التداول

الشركات الأكثر ارتفاعاً	الإقفال (ر.ع)	التغير (%)	القيمة المتداولة (ر.ع)
فولتامب للطاقة	0.456	1.3%	10,690
بنك صحار	0.145	0.7%	81,740
الشركة العمانية العالمية للتنمية والاستثمار	0.486	0.4%	131,340
ريســوت للاســمنت	1.535	0.3%	15,350

الشركات الأكثر انخفاضا	الإقفال (ر.ع)	التغير (%)	القيمة المتداولة (ر.ع)
الباطنة للطاقة	0.190	(2.6%)	26,760
المدينة تكافل	0.072	(1.4%)	3,230
خــدمات الموانــىء	0.234	(0.4%)	9,790
العمانية للإتصالات	1.460	(0.3%)	163,080

الشركات الأكثر نشاطاً من حيث الكمية المتداولة	الإقفال (ر.ع)	التغير (%)	الكمية المتداولة (سهم)
بنك صحار	0.145	0.7%	562,804
بنك مسقط	0.420	0.0%	415,000
أريد	0.624	0.0%	285,860
الشركة العمانية العالمية للتنمية والاستثمار	0.486	0.4%	270,709
العنقاء للطاقة	0.140	0.0%	249,076

المصدر: إدارة بحوث الاستثمار- كامكو

بيانات تداول السوق ونسب التذبذب

أداء السوق	الإقفال	التغير اليومي	التغير اليومي %	الأداء منذ بداية الشهر %	الأداء منذ بداية السنة %
مؤشر مسقط (30)	5,519.12	(2.17)	(0.0%)	0.7%	2.1%
القيمة الرأسمالية (مليون ر.ع)	6,262.36	(3.17)	(0.1%)	0.5%	(9.4%)

مؤشرات التداول	القيمة	التغيير اليومي	التغير اليومي %	المعدل اليومي منذ بداية عام 2016	2015
الكمية المتداولة (ألف سهم)	2,484	(3,421)	(57.9%)	16,516	17,971
القيمة المتداولة (ألف ر.ع)	916	(979)	(51.7%)	3,650	4,995
عدد الصفقات	138	(176)	(56.1%)	695	1,240

حركة الاسهم	▲	▼	=
	4	4	33

الشركات الأكثر نشاطاً من حيث القيمة المتداولة	الإقفال (ر.ع)	التغير (%)	القيمة المتداولة ('000 ر.ع)
بنك مسقط	0.624	0.0%	178.4
بنك صحار	0.420	0.0%	174.3
الأنــوار القابضه	1.460	(0.3%)	163.1
العنقاء للطاقة	0.486	0.4%	131.3
شركة عمان للاستثمار والتمويل المحدودة	0.145	0.7%	81.7

التقرير اليومي للبورصة المصرية

28 نوفمبر 2016

أداء المؤشر مقابل الكمية

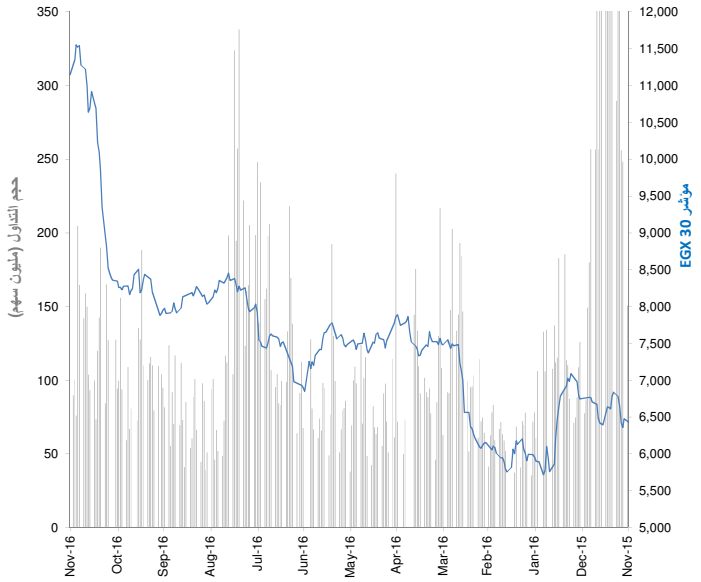

عائد القطاعات ومضاعفات التقييم

	القيمة الرأسمالية (مليون ج.م.)	بداية التغيير اليومي	التغير منذ بداية الشهر	التغير منذ بداية السنة
مؤشر EGX 30	398,841	(1.3%)	31.4%	57.4%
بنوك	114,965	(1.1%)	31.4%	94.3%
موارد اساسية	16,410	1.5%	45.8%	29.6%
كيماويات	17,188	(0.8%)	1.2%	(6.1%)
التشييد ومواد البناء	58,035	(0.9%)	14.5%	(11.0%)
خدمات مالية	25,139	(2.0%)	38.3%	70.6%
اغذية ومشروبات	7,268	0.9%	36.1%	1.5%
رعاية صحية وادوية	7,143	0.0%	29.8%	25.0%
خدمات ومنتجات صناعية وسيارات	21,081	(2.1%)	41.5%	116.7%
اعلام	599	(1.9%)	21.1%	26.4%
غاز وبترول	4,623	(1.5%)	34.7%	113.1%
منتجات منزلية وشخصية	21,438	1.2%	39.8%	55.4%
العقارات	44,259	(2.4%)	45.3%	38.8%
اتصالات	57,714	(2.5%)	23.9%	84.1%
ترفيه وسياحة	2,980	(1.0%)	14.7%	(8.2%)

العائد الشهري للقطاعات محتسب على أساس التغيير في القيمة الرأسمالية ، ومن الممكن أن يكون غير متساوي مع التغير في قيمة مؤشرات القطاعات

الشركات الأكثر ارتفاعاً وإنخفاضاً والأكثر نشاطاً خلال جلسة التداول

الشركات الأكثر ارتفاعاً	الإقفال (ج.م.)	التغير (%)	الكمية المتداولة (سهم)
العز الدخيلة للصلب - الاسكندرية	359.30	7.9%	5,348
النساجون الشرقيون للسجاد	11.57	5.1%	3,049,980
العربيه وبولفارا للغزل والنسيج - يونيراب	2.17	1.9%	520,177
جهينة للصناعات الغذائية	5.61	1.3%	411,817
اوراسكوم للفنادق و التنمية	5.97	1.0%	129,091

الشركات الأكثر انخفاضا	الإقفال (ج.م.)	التغير (%)	الكمية المتداولة (سهم)
المصرية للمنتجعات السياحية	0.91	(4.2%)	9,923,671
مصر للالومنيوم	13.54	(3.8%)	5,184
الخدمات الملاحية والبترولية - ماريديف	0.27	(3.6%)	335,047
مدينة نصر للاسكان والتعمير	18.58	(3.5%)	1,911,293
القناة للتوكيلات الملاحية	6.18	(3.4%)	1,299,402

الشركات الأكثر نشاطاً من حيث الكمية المتداولة	الإقفال (ج.م.)	التغير (%)	الكمية المتداولة (ألف سهم)
مجموعة عامر القابضة (عامر جروب)	0.32	(3.0%)	37,282
البيانات الأساسية	0.95	(2.1%)	19,500
جلوبال تيلكوم القابضة	5.97	(2.3%)	18,600
بالم هيلز للتعمير	3.12	(2.2%)	12,929
المصرية للمنتجعات السياحية	0.91	(4.2%)	9,924

المصدر: بحوث كامكو

بيانات تداول السوق ونسب التذبذب

أداء السوق	الإقفال	التغير اليومي	التغير اليومي %	الأداء منذ بداية الشهر %	الأداء منذ بداية السنة %
مؤشر EGX 30	11145.95	(207.16)	(1.8%)	32.9%	59.1%
القيمة الرأسمالية (مليون ج.م.)	398,841	(4,616)	(1.3%)	31.4%	57.4%

مؤشرات التداول	القيمة	التغير اليومي	التغير اليومي %	المعدل اليومي منذ بداية عام 2016	المعدل اليومي منذ بداية عام 2015
الكمية المتداولة (مليون سهم)	150.79	(97.40)	(39.2%)	122	87
القيمة المتداولة (مليون ج.م.)	717.98	(493.0)	(40.7%)	493	351
عدد الصفقات	19,841.00	(7,007)	(26.1%)	13,771	11,371

حركة الاسهم	▲	▼	=
	13	40	7

الشركات الأكثر نشاطاً من حيث القيمة المتداولة	الإقفال (ج.م.)	التغير (%)	القيمة المتداولة (ج.م. مليون.)
مجموعة عامر القابضة (عامر جروب)	5.97	(2.3%)	111.13
البيانات الأساسية	11.83	0.5%	63.58
بالم هيلز للتعمير	8.58	(2.8%)	63.29
جلوبال تيلكوم القابضة	66.57	(1.3%)	61.75
المصرية للمنتجعات السياحية	19.79	(1.9%)	50.75

التقرير اليومي لبورصة عمان

28 نوفمبر 2016

أداء المؤشر مقابل الكمية

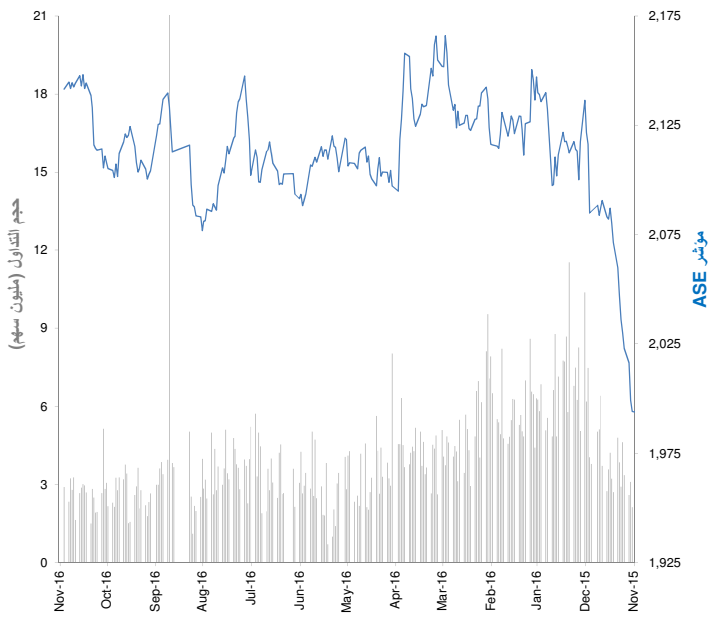

عائد القطاعات ومضاعفات التقييم

	القيمة الرأسمالية (مليون دينار اردني)	بداية التغيير اليومي	التغير منذ بداية الشهر	التغير منذ بداية السنة
بورصة عمان	13,160	(0.4%)	1.2%	(4.7%)
قطاع البنوك	9,468	(0.2%)	(0.1%)	(2.9%)
التأمين	113	(0.5%)	3.5%	13.3%
الخدمات المالية المتنوعة	171	(0.4%)	4.0%	(10.2%)
العقارات	245	(1.4%)	(0.2%)	(5.6%)
الخدمات الصحية	24	0.0%	(1.5%)	(27.8%)
الخدمات التعليمية	283	(1.6%)	(5.0%)	(13.4%)
الفنادق و السياحة	125	0.0%	(0.4%)	(2.5%)
النقل	90	1.0%	(4.2%)	(37.4%)
التكنولوجيا و الاتصالات	543	(0.7%)	22.0%	(39.1%)
الاعلام	9	2.2%	1.1%	(7.9%)
الطاقة والمنافع	611	0.9%	(0.6%)	3.7%
الخدمات التجارية	68	(0.1%)	(0.1%)	(6.7%)
الأدوية و الصناعات الطبية	80	(1.0%)	(2.7%)	(12.2%)
الصناعات الكيماوية	20	(0.3%)	2.8%	(4.1%)
صناعات الورق و الكرتون	8	0.0%	0.0%	(9.7%)
الطباعةوالتغليف	12	(5.0%)	8.9%	58.1%
الأغذية و المشروبات	66	(0.4%)	1.3%	(5.2%)
التبغ و السجائر	736	(3.3%)	9.5%	87.3%
الصناعات الاستخراجية والتعدينية	322	2.1%	3.9%	(39.3%)
الصناعات الهندسية و الانشائية	48	(0.3%)	(5.4%)	(43.2%)
الصناعات الكهربائية	16	0.0%	(5.1%)	(4.5%)
صناعات الملابس و الجلود و النسيج	97	(0.3%)	9.9%	22.7%
الصناعات الزجاجية والخزفية	6	0.0%	0.0%	0.0%

العائد الشهري للقطاعات محتسب على أساس التغيير في القيمة الرأسمالية ، ومن الممكن أن يكون غير متساوي مع التغير في قيمة مؤشرات القطاعات

الشركات الأكثر ارتفاعاً وإنخفاضاً والأكثر نشاطاً خلال جلسة التداول

الشركات الأكثر ارتفاعاً	الإقفال (دينار اردني)	التغيير (%)	الكمية المتداولة (سهم)
مصانع الزيوت النباتية الأردنية	1.58	4.6%	2,877
مصانع الاسمنت الأردنية	1.60	4.6%	75,269
عالية -الخطوط الجوية الملكية الأردنية	0.48	4.3%	36,723
الانماء العربية للتجارة والاستثمارات العالمية	0.39	2.6%	4,200
المؤسسة الصحفية الاردنية /الرأي	0.79	2.6%	1,060

الشركات الأكثر انخفاضا	الإقفال (دينار اردني)	التغيير (%)	الكمية المتداولة (سهم)
الاقبال للطباعة والتغليف	2.45	(5.0%)	260
الشرق الاوسط للصناعات الدوائية والكيماوية والمستلزمات الطبية	1.00	(4.8%)	300
دار الغذاء	1.22	(4.7%)	1,100
الاتحاد العربي الدولي للتأمين	1.46	(4.6%)	110,000
المركز العربي للصناعات الدوائية	0.69	(4.2%)	45

الشركات الأكثر نشاطاً من حيث الكمية المتداولة	الإقفال (دينار اردني)	التغيير (%)	الكمية المتداولة (ألف سهم)
الاتحاد للاستثمارات المالية	1.27	(0.8%)	563
العربية للصناعات الكهربائية	0.89	0.0%	321
التجمعات الاستثمارية المتخصصة	1.04	(1.0%)	245
المعاصرون للمشاريع الاسكانية	1.03	(1.0%)	244
التجمعات لخدمات التغذية والاسكان	0.41	0.0%	162

المصدر: إدارة بحوث الاستثمار - كامكو

بيانات تداول السوق ونسب التذبذب

أداء السوق	الإقفال	التغيير اليومي	التغيير اليومي %	الأداء منذ بداية الشهر %	الأداء منذ بداية السنة %
المؤشر العام لبورصة عمان	2,141.53	(3.11)	(0.1%)	1.0%	0.2%
القيمة الرأسمالية (مليون دينار)	13,160	(49)	(0.4%)	1.2%	(4.7%)

مؤشرات التداول	القيمة	التغيير اليومي	التغيير اليومي %	المعدل اليومي منذ بداية عام 2016	المعدل اليومي منذ بداية عام 2015
الكمية المتداولة (الف سهم)	2,899	(7483)	(72.1%)	4,171	6,023
القيمة المتداولة (الف دينار)	4,092	759	22.8%	5,178	7,347
عدد الصفقات	1,664	(1,997)	(54.5%)	2,037	2,364

حركة الاسهم	▲	▼	=
	19	30	70

الشركات الأكثر نشاطاً من حيث القيمة المتداولة	الإقفال (دينار اردني)	التغيير (%)	القيمة المتداولة (دينار اردني)
مجمع الضليل الصناعي العقاري	1.27	(0.8%)	723,383
المقايضة للنقل والاستثمار	3.23	(0.9%)	437,145
التجمعات الاستثمارية المتخصصة	5.97	(0.7%)	346,247
الأمل للاستثمارات المالية	0.89	0.0%	275,765
العربية للصناعات الكهربائية	1.04	(1.0%)	256,231

التقرير اليومي لبورصة تونس

28 نوفمبر 2016

أداء المؤشر مقابل الكمية

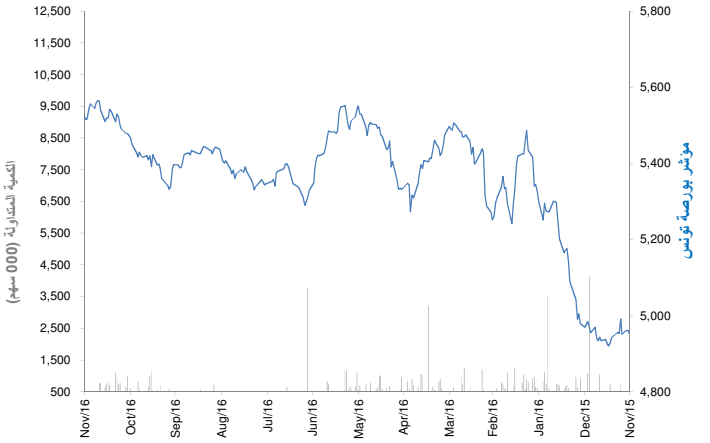

عائد القطاعات ومضاعفات التقييم

	القيمة الرأسمالية مليون دينار	بداية التغيير اليومي	التغير منذ بداية الشهر	التغير منذ بداية السنة
بورصة تونس	17,238	(0.1%)	0.9%	2.1%
البنوك	7,649	0.0%	(0.5%)	4.4%
التأمين	660	0.2%	(0.8%)	(10.0%)
التاجير	602	(4.3%)	(2.6%)	(10.5%)
الخدمات المالية	1,486	0.1%	5.5%	11.9%
الصناعة	1,231	0.3%	2.1%	12.1%
الكيمياء	442	0.2%	6.7%	(4.9%)
الفلاحة والصيد البحري	2,653	0.2%	2.8%	(7.2%)
الخدمات (مواد الاستهلاك)	1,460	(0.1%)	0.6%	11.0%
قطاعات اخرى	1,055	(0.6%)	0.6%	(2.2%)

العائد الشهري للقطاعات محتسب على أساس التغير في القيمة الرأسمالية ، ومن الممكن أن يكون غير متساوي مع التغير في قيمة مؤشرات القطاعات

الشركات الأكثر ارتفاعاً وإنخفاضاً والأكثر نشاطاً خلال جلسة التداول

الشركات الأكثر ارتفاعاً	الإقفال (دينار)	نسبة التغيير (%)	الكمية المتداولة (سهم)
الصناعات الكيمائية للفليور	23.65	3.0%	1.0
الشركة التونسية لصناعة الورق والورق المقوى	3.99	2.3%	8,822
تونس لمجنبات الأليمنيوم	2.87	2.1%	8,844
التجاري للإيجار المالي	18.98	2.0%	1
البنك الوطني الفلاحي	9.30	1.6%	1,684

الشركات الأكثر انخفاضا	الإقفال (دينار)	نسبة التغيير (%)	الكمية المتداولة (سهم)
الشركة العصرية للخزف	1.53	(3.2%)	48,779.0
الشركة التونسية للصناعات الصيدلية	8.40	(2.9%)	50.0
العالمية لتوزيع السيارات القابضة	3.84	(2.8%)	2,459.0
بنك الإسكان	18.20	(2.4%)	1,115.0
شركة الإنتاج الفلاحي بطبلبة	1.35	(2.2%)	6,010.0

الشركات الأكثر نشاطاً من حيث الكمية المتداولة	الإقفال (دينار)	نسبة التغيير (%)	الكمية المتداولة (سهم)
لشركة الصناعية للأجهزة و الآلات الكهربائية	2.35	0.0%	162,970
الشركة العصرية للخزف	1.53	(3.2%)	48,779
بولينا القابضة	6.43	0.2%	36,010
تلنات	3.45	(1.4%)	31,303
البنك التّونسي	7.86	0.1%	30,355

المصدر: إدارة بحوث الاستثمار - كامكو

بيانات تداول السوق ونسب التذبذب

أداء السوق	الإقفال	التغيير اليومي	نسبة التغيير اليومي %	الأداء منذ بداية الشهر %	الأداء منذ بداية السنة %
مؤشر بورصة تونس	5,523.21	8.1	0.1%	0.6%	9.5%
القيمة الرأسمالية (مليون دينار)	17,238	(22)	(0.1%)	0.9%	2.1%

مؤشرات التداول	القيمة	التغيير اليومي	التغيير اليومي %	المعدل اليومي منذ بداية عام 2016	2015
الكمية المتداولة (الف سهم)	487	159.31	48.7%	567	580
القيمة المتداولة (الف دينار)	2,971	166	5.9%	3,953	5,438
عدد الصفقات	874	(291)	(25.0%)	1,212	1,279

حركة الاسهم	▲	▼	=
	17	20	28

الشركات الأكثر نشاطاً من حيث القيمة المتداولة	الإقفال (دينار)	نسبة التغيير (%)	القيمة المتداولة (دينار ألف)
دورات اليورو	42.55	(0.1%)	924
لشركة الصناعية للأجهزة و الآلات الكهربائية	2.35	0.0%	375
البنك التّونسي	7.86	0.1%	238
التوظيف التونسي	39.00	0.0%	232
تلنات	3.45	(1.4%)	108

Disclaimer & Important Disclosures

KAMCO** is authorized and fully regulated by the Capital Markets Authority ("**CMA, Kuwait**") and partially regulated by the Central Bank of Kuwait **("CBK")

This document is provided for informational purposes only. Nothing contained in this document constitutes investment, an offer to invest , legal, tax or other advice or guidance and should be disregarded when considering or making investment decisions. In preparing this document, KAMCO did not take into account the investment objectives, financial situation and particular needs of any particular person. Accordingly, before acting on this document, investors should independently evaluate the investments and strategies referred to herein and make their own determination of whether it is appropriate in light of their own financial circumstances and objectives. The entire content of this document is subject to copyright with all rights reserved. This research and the information contained herein may not be reproduced, distributed or transmitted in Kuwait or in any other jurisdiction to any other person or incorporated in any way into another document or other material without our prior written consent.

Analyst Certification
Each of the analysts identified in this report certifies, with respect to the sector, companies or securities that the individual analyses, that (1) the views expressed in this report reflect his or her personal views about all of the subject companies and securities and (2) no part of his or her compensation was, is or will be directly or indirectly dependent on the specific recommendations or views expressed in this report.

KAMCO Ratings
KAMCO investment research is based on the analysis of regional and country economics, industries and company fundamentals. KAMCO company research reflects a long-term (12-month) target price for a company or stock. The ratings bands are:

* ***Outperform:** Target Price represents expected returns >= 10% in the next 12 months*
* ***Neutral:** Target Price represents expected returns between -10% and +10% in the next 12 months*
* ***Underperform:** Target Price represents an expected return of <-10% in the next 12 months*

In certain circumstances, ratings may differ from those implied by a fair value target using the criteria above. KAMCO policy is to maintain up-to-date fair value targets on the companies under its coverage, reflecting any material changes to the analyst's outlook on a company. Share price volatility may cause a stock to move outside the rating range implied by KAMCO's fair value target. Analysts may not necessarily change their ratings if this happens, but are expected to disclose the rationale behind their view to KAMCO clients.

Any terms and conditions proposed by you which are in addition to or which conflict with this Disclaimer are expressly rejected by KAMCO and shall be of no force or effect. The information contained in this document is based on current trade, statistical and other public information we consider reliable. We do not represent or warrant that such information is fair, accurate or complete and it should not be relied upon as such. KAMCO has no obligation to update, modify or amend this document or to otherwise notify a recipient thereof in the event that any opinion, forecast or estimate set forth herein, changes or subsequently becomes inaccurate. The publication is provided for informational uses only and is not intended for trading purposes. The information on publications does not give rise to any legally binding obligation and/or agreement, including without limitation any obligation to update such information. You shall be responsible for conducting your own investigation and analysis of the information contained or referred to in this document and of evaluating the merits and risks involved in the securities forming the subject matter of this or other such document. Moreover, the provision of certain data/information in the publication may be subject to the terms and conditions of other agreements to which KAMCO is a party.

Nothing in this document should be construed as a solicitation or offer, or recommendation, to acquire or dispose of any investment or to engage in any other transaction, or to provide any investment advice or service. This document is directed at Professional Clients and not Retail Clients within the meaning of CMA rules. Any other persons in receipt of this document must not rely upon or otherwise act upon it. Entities and individuals into whose possession this document comes are required to inform themselves about, and observe such restrictions and should not rely upon or otherwise act upon this document where it is unlawful to make to such person such an offer or invitation or recommendation without compliance with any authorization, registration or other legal requirements.

Risk Warnings
Any prices, valuations or forecasts are indicative and are not intended to predict actual results, which may differ substantially from those reflected. The value of an investment may go up as well as down. The value of and income from any investment may fluctuate from day to day as a result of changes in relevant economic markets (including, without limitation, foreseeable or unforeseeable changes in interest rates, foreign exchange rates, default rates, prepayment rates, political or financial conditions, etc.).

Past performance is not indicative of future results. Any opinions, estimates, valuations or projections (target prices and ratings in particular) are inherently imprecise and a matter of judgment. They are statements of opinion and not of fact, based on current expectations, estimates and projections, and rely on beliefs and assumptions. Actual outcomes and returns may differ materially from what is expressed or forecasted. There are no guarantees of future performance. Certain transactions, including those involving futures, options, and other derivatives, give rise to substantial risk and are not suitable for all investors. This document does not propose to identify or to suggest all of the risks (direct or indirect) which may be associated with the investments and strategies referred to herein.

Conflict of Interest
KAMCO and its affiliates provide full investment banking services, and they and their directors, officers and employees, may take positions which conflict with the views expressed in this document. Salespeople, traders, and other professionals of KAMCO may provide oral or written market commentary or trading strategies to our clients and our proprietary trading desks that reflect opinions that are contrary to the opinions expressed in this document. Our asset management area, our proprietary trading desks and investing businesses may make investment decisions that are inconsistent with the recommendations or views expressed in this document. KAMCO may have or seek investment banking or other business relationships for which it will receive compensation from the companies that are the subject of this document. Facts and views presented in this document have not been reviewed by, and may not reflect information known to, professionals in other KAMCO business areas, including investment banking personnel. United Gulf Bank, Bahrain owns majority of KAMCO's shareholding and this ownership may create, or may create the appearance of, conflicts of interest.

No Liability & Warranty
KAMCO makes neither implied nor expressed representations or warranties and, to the fullest extent permitted by applicable law, we hereby expressly disclaim any and all express, implied and statutory representations and warranties of any kind, including, without limitation, any warranty as to accuracy, timeliness, completeness, and fitness for a particular purpose and/or non-infringement. KAMCO will accept no liability in any event including (without limitation) your reliance on the information contained in this document, any negligence for any damages or loss of any kind, including (without limitation) direct, indirect, incidental, special or consequential damages, expenses or losses arising out of, or in connection with your use or inability to use this document, or in connection with any error, omission, defect, computer virus or system failure, or loss of any profit, goodwill or reputation, even if expressly advised of the possibility of such loss or damages, arising out of or in connection with your use of this document. We do not exclude our duties or liabilities under binding applicable law.

KAMCO Investment Company - K.S.C. (Public)
Al-Shaheed Tower, Khalid Bin Al-Waleed Street- Sharq
P.O. BOX : 28873, Safat 13149, State of Kuwait
Tel: (+965) 1852626 Fax: (+965) 22492395
Email : Kamcoird@kamconline.com
Website : http://www.kamconline.com